



# INSELEC

INDUSTRIA DE SISTEMAS ELÉCTRICOS Cía. Ltda.



BOLSA  
DE VALORES  
DE QUITO

GRANDES DECISIONES, GRANDES RESULTADOS



MERCAPITAL  
casa de valores s.a

 **INSELEC**  
INDUSTRIA DE SISTEMAS ELÉCTRICOS Cía. Ltda.

Agradece a

**BVQ**  
BOLSA DE VALORES QUITO

Por invitarnos a  
participar nuestro  
caso de éxito en

 **FIMVA** <sup>20</sup> <sub>26</sub> Mondurías  
VIII FORO INTERNACIONAL DE EMISORES DE LOS  
MERCADOS DE VALORES DE LAS AMÉRICAS

# ¿QUIÉNES SOMOS?

## INFRAESTRUCTURA, CAPACIDAD TÉCNICA - OPERATIVA DE CLASE MUNDIAL

INSELEC es una empresa ecuatoriana con 100% capital nacional, dedicada a la comercialización y desarrollo de soluciones integrales para el sector eléctrico e industrial. Con el respaldo de más de 160 colaboradores, atendemos eficientemente el mercado transaccional (distribución mayorista) como el de proyectos, aportando experiencia, innovación y un sólido compromiso con la calidad.

Con casi 50 años de fundación, somos productores de la marca BEAUCOUP, nuestra marca propia, posicionada como referente en el mercado de envolvertes metálicos y la industria eléctrica. Hoy cruzamos fronteras y estamos presentes en países como Colombia, Perú y Honduras.

Nuestra propuesta de valor está enfocada a generar relaciones de largo plazo con clientes y socios estratégicos, contribuyendo al desarrollo sostenible y al crecimiento de la industria en Ecuador.



# SOLIDEZ FINANCIERA Y RESPALDO PATRIMONIAL

Fundación: 49 años ininterrumpidos en el mercado ecuatoriano

Nuevas instalaciones, +13.000m<sup>2</sup>, 165 colaboradores, +3.000 SKU

Incurción en el mercado de capitales por USD 5M (colocada 100%), garantía general

1977

2024

2026

## Cifras FY 2025 – Proyección 2027

- Ventas: \$19.2 M – 23.3 M (+21%)
- Activos: \$21.3 M - 27.3 M (+28%)
- Patrimonio: \$6.6 M – 7.8M (+18%)
- Margen Ebitda: 10.3% - 11.5% (+16%)

**CAPEX POR USD \$ 8M EJECUTADO EN 2024.**  
**INSELEC POSEE LA CAPACIDAD OPERATIVA CERTIFICADA PARA CAPTURAR LA OPORTUNIDAD DE LA “CRISIS ELÉCTRICA” SIN CUELLOS DE BOTELLA EN MANUFACTURA.**

# UN MODELO DE INGRESOS EQUILIBRADO

Canales de venta balanceados para una estructura con exposición reducida a efectos de mercado

 **Volumen y Recurrencia**

 **Marca Local y Representaciones**

 **Alta Atomización y Estabilidad**

 **Valor Agregado y Márgenes**

 **Soluciones a la Medida**

 **Contratos Estratégicos**

**70% B2B  
Transaccional**

**30%  
Proyectos**

# CANAL TRANSACCIONAL

Representantes y comercializadores de marcas líderes globales.



# CANAL PROYECTOS



*“Mientras el negocio transaccional garantiza estabilidad, los proyectos impulsan crecimiento y rentabilidad. Juntos conforman un modelo diseñado para capturar la oportunidad histórica de inversión energética en Ecuador.”*

*Nuestro Canal de Proyectos es una unidad de negocio especializada en soluciones integrales para sectores estratégicos como minería, petróleo, energía y data centers. A través de un enfoque consultivo y soporte técnico especializado, desarrollamos soluciones a medida que responden a los requerimientos específicos de cada cliente, garantizando eficiencia, confiabilidad y alto desempeño en infraestructuras críticas.*

# UN SERIO PROBLEMA EN ECUADOR:

Crisis eléctrica por falta de inversión pública.

Entre 2019 – 2023 por la crisis fiscal, la oferta de Energía dejó de crecer en Ecuador por falta de inversión. Ahora es un problema estructural” (véase la línea azul sin crecimiento)

Fuente: Análisis Semanal – Grupo Spurrier

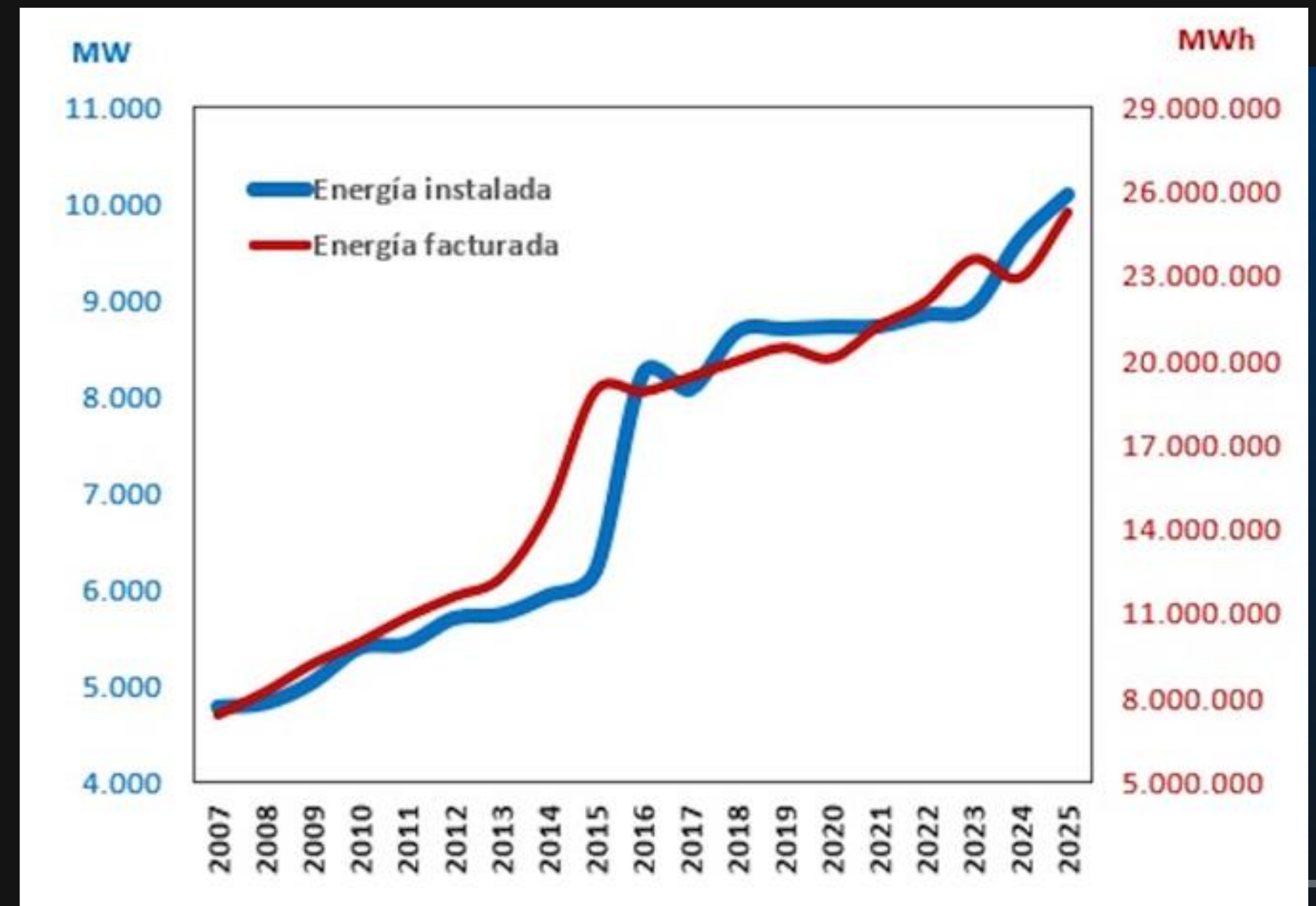

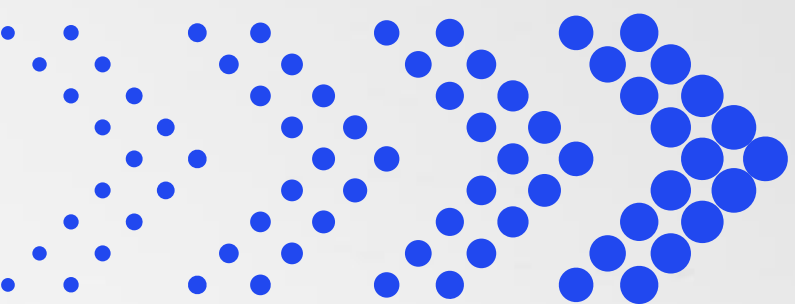

# El origen del problema: Un estancamiento estructural

Entre 2019 - 2023, la oferta de energía instalada dejó de crecer en Ecuador debido a la crisis fiscal, mientras la demanda continuó en ascenso.



1. En 2024 Ecuador tuvo problemas de estiaje, sequía en generación termoeléctrica.

2. Cortes de energía y racionamientos de hasta 14 horas diarias.

3. En 2025 a las grandes industrias se las desconectó de la red interconectada de energía.

4. La inversión privada fue/es mandatoria.

5. 2026-2029 se prevee "Fenómeno del Niño" un déficit eléctrico entre 17-50%.

## El Déficit Actual

Demanda Máxima: 5.000 MW  
Capacidad Disponible: 3.100 MW

**Déficit de 1.900 MW  
(38% del total)**

## El Requerimiento Proyectado

Requerimiento incremental:  
1.430 MW

**⚠ Déficit estructural  
proyectado de 792 MW**

# EMISIÓN BURSÁTIL: DISTRIBUCIÓN DE PROYECTOS POR SECTOR

Resultados al primer año de ejecución

**2025 FY Proyectos ejecutados USD \$4.4M**

**2026 YTD May USD \$ 4.2 M Proyectos adjudicados**

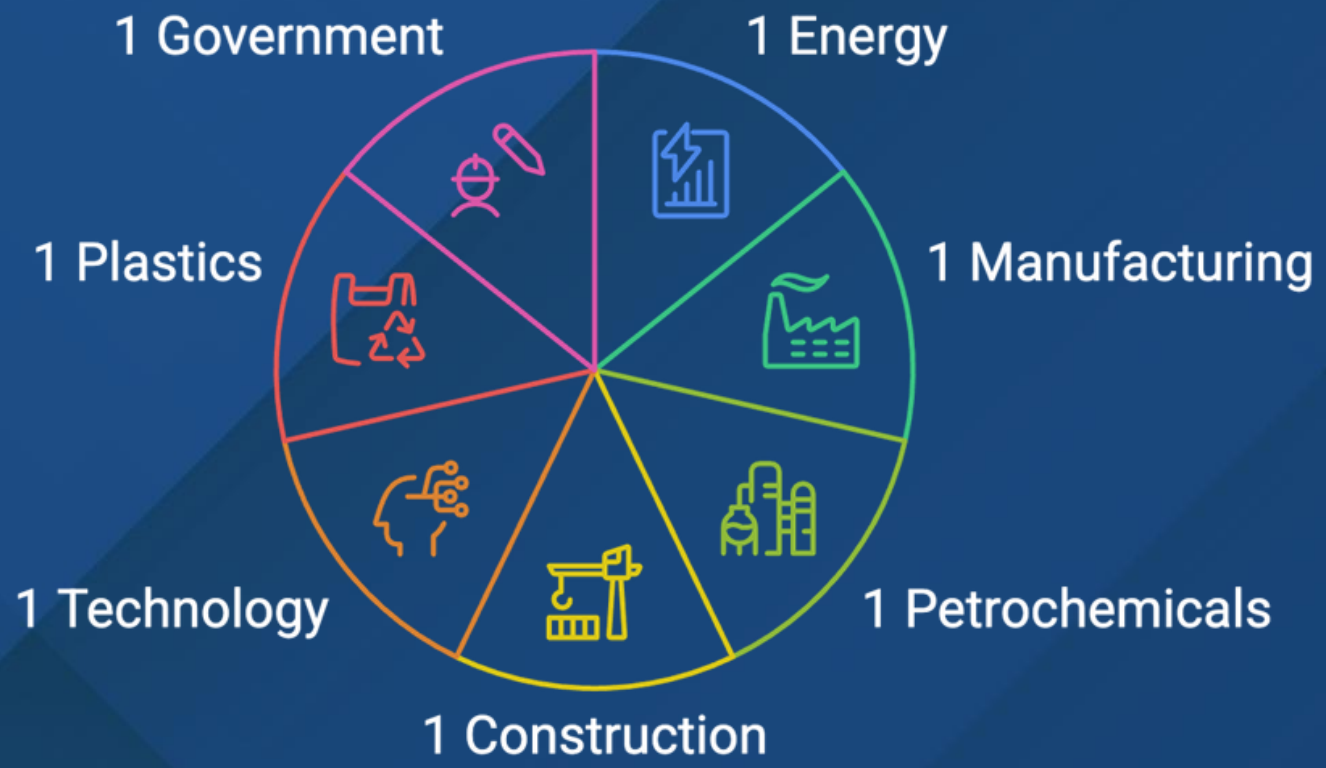

- 7 Petrolero (público y privado)
- 1 Minería (Lunding Gold Canadá)
- 1 Telecomunicaciones (Claro)
- 1 Aeroportuario (Aerop. Quito)
- 1 Industrial (Novacero)
- 1 Salud Hospital Solca

- Privado Schneider Electric
- Operador Petrolero Sertecpet
- Petrolero EP Petroecuador
- EléctricoCELEC

- Ingeniería militar Cuerpo Ing.Ejercito
- Servicios Petroleros privado Cyfoil
- Manufactura Plásticos Rival

# 2025 Proyectos ejecutados

Norma ISO 9001, 14001, 45001.

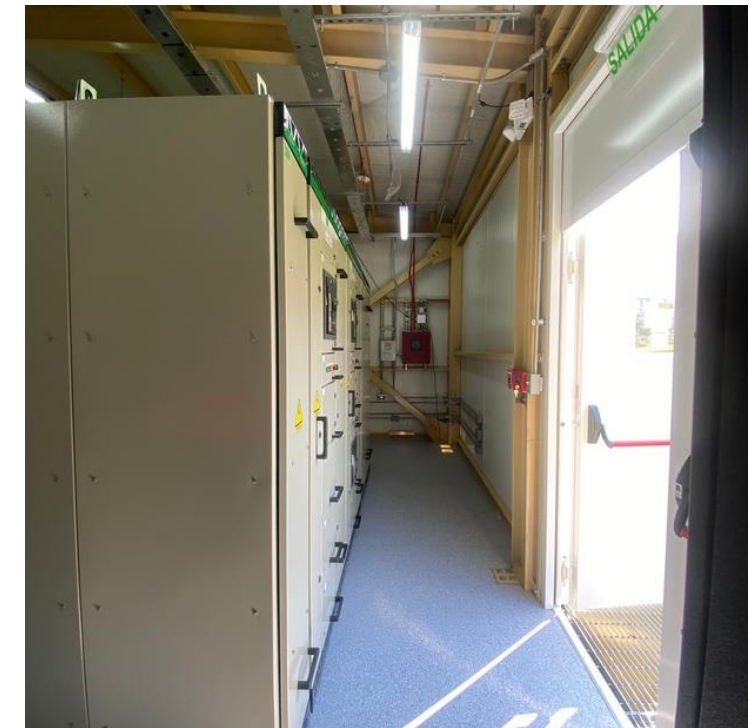

# Rol Estratégico



## INFRAESTRUCTURA CRÍTICA PARA SECTORES ESTRATÉGICOS

•Soluciones eléctricas integrales que habilitan la operación de industrias clave (energía, petróleo, minería, telecomunicaciones e industria).

---



## INNOVACIÓN Y EFICIENCIA ENERGÉTICA

•Incorporación de automatización, digitalización industrial y tecnologías que mejoran la eficiencia energética y la productividad empresarial.

---



## ESTRATEGIA EMPRESARIAL - SOLUCIONES INTEGRALES DE ALTO VALOR

•Modelo integrado de ingeniería, manufactura y soluciones tecnológicas, capturando mayor valor en la cadena y diferenciándose por especialización técnica

---



## GESTIONAR MARCAS DE CALIDAD

•Representación de SCHNEIDER ELECTRIC referente de alta calidad. Además, se cuenta con la marca propia BEAUCOUP con amplia trayectoria y posicionamiento de mercado

---



## CONEXIÓN INDUSTRIA-MERCADO DE CAPITALES

•Acceso al financiamiento a través del mercado de valores para impulsar inversión productiva y expansión industrial.

---

# DETALLES DE LA EMISIÓN

Características	Clase A	Clase B	Clase C
<b>Monto:</b>	US\$ 700.000	US\$ 4.300.000,00	
<b>Plazo:</b>	540 días	1.080 días	1.080 días
<b>Tasa de Interés:</b>	8% fija	8% fija	8% fija
<b>Amortización Capital:</b>	Al Vencimiento	Semestral	Semestral
<b>Pago Interés:</b>	Trimestral	Trimestral	Trimestral
<b>Destino de los recursos:</b>	100% para Capital de Trabajo		
<b>Calificación de Riesgo:</b>	AAA- (Pacific Credit Rating)		



# 2026 Salida al Mercado de Capitales

Calificación AAA- por **PCR** | PACIFIC CREDIT RATING

## 1. Emisión de Obligaciones

## 2. Colocación

## 3. Visión Estratégica

### CARACTERÍSTICAS OBLIGACIONES

Monto	USD \$5 millones
Estructura	Plazos 540 y 1080 días
Rendimiento	8%
Destino	100% Capital trabajo
Garantía	Garantía general, sin prendas o hipotecas

**100% COLOCADO**

**77 INVERSIONISTAS**

- INSTITUCIONALES
- FAMILY OFFICE
- PERSONAS NATURALES

- ECUADOR TENDRÁ DEFICIT ELECTRICO NO CUBIERTO
- SEGMENTOS ESTRATEGICOS SEGUIRAN INVIRTIENDO EN ESTOS PROYECTOS
- INSELEC SE POSICIONA COMO UN ALIADO ESTRATEGICO DE LA GRAN INDUSTRIA
- EL MERCADO DE CAPITALES SERÁ UNA FUENTE DE FINANCIAMIENTO FUTURO.



# GRACIAS

  
**INSELEC**  
INDUSTRIA DE SISTEMAS ELÉCTRICOS Cía. Ltda.

  
**INSELEC**  
INDUSTRIA DE SISTEMAS ELÉCTRICOS Cía. Ltda.