

# Datos Estadísticos Marzo 2021

*Gerencia de Operaciones*



SI - CER655628



# Obligaciones Vigentes



Datos a Marzo 2021 (Millones de Lempiras)

EMISOR	Moneda Nacional	Moneda Extranjera
<b>PRIVADO</b>	L 9,012	L 7,670
BANCO ATLÁNTIDA, S.A.	L 1,195	L 1,004
BANCO DE AMERICA CENTRAL HONDURAS, S.A.	L 856	L 1,215
BANCO DEL PAIS	L -	L 4,163
BANCO FINANCIERA CENTROAMERICANA, S.A.		L 235
BANCO FINANCIERA COMERCIAL HONDUREÑA, S.A.	L 6,815	L 834
FINANCIERA CREDI Q S.A.	L 146	L 218
<b>PUBLICO</b>	L 32,246	L -
<b>BANCO CENTRAL DE HONDURAS, S.A.</b>	L 13,334	L -
BONO (HNL) BCH	L 2,223	L -
LETRA (HNL) ESTRUCTURALES	L 11,111	L -
<b>EMPRESA NACIONAL DE ENERGIA ELECTRICA</b>	L 1,773	L -
BONO (HNL)	L 1,773	L -
<b>SECRETARIA DE FINANZAS GOB HONDURAS</b>	L 17,140	L -
BONO (HNL) SEFIN	L 17,140	L -
<b>Total</b>	L 41,258	L 7,670

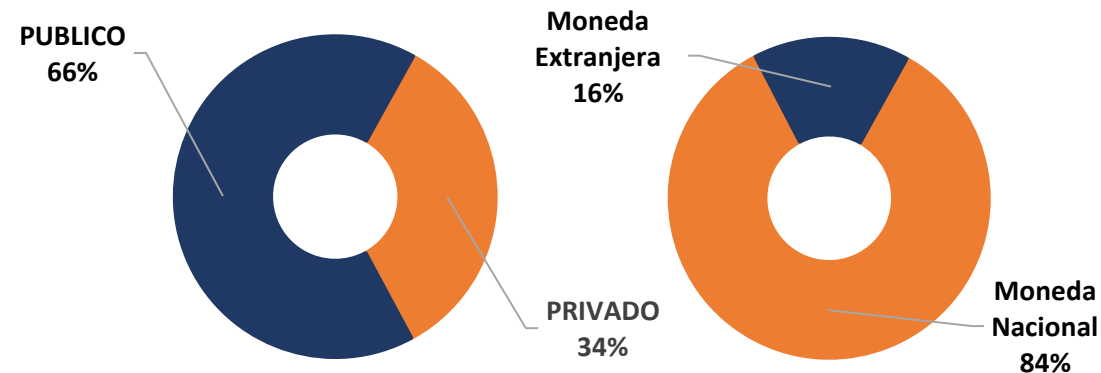

Comportamiento histórico (Marzo 2020 – Marzo 2021 | Moneda Nacional y Extranjera)

(Millones de Lempiras)

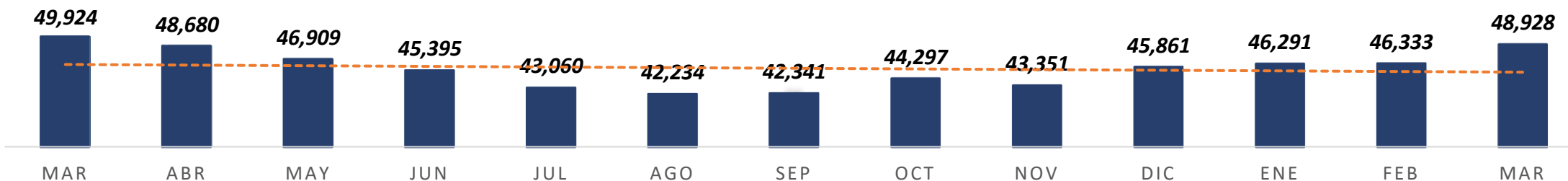

# Operaciones Bursátiles



## Datos Interanuales Acumulados a Marzo 2021 VS Marzo 2020 (Millones de Lempiras)

DETALLE	2021			2020		
	TX	VALOR TRANSADO	% PARTICIPACION	TX	VALOR TRANSADO	% PARTICIPACION
<b>PRIMARIO</b>	<b>72</b>	<b>L14,635</b>	<b>73%</b>	<b>299</b>	<b>L153,002</b>	<b>98%</b>
BONO (HNL) SEFIN	19	L2,965	15%	22	L1,633	1%
LETRA (HNL) LIQUIDEZ BCH	1	L2,329	12%	143	L145,535	93%
LETRA (HNL) ESTRUCTURALES BCH	7	L8,443	42%	21	L3,964	3%
BONO (HNL) ESTRUCTURAL BCH			0%	2	L712	0%
BONO\$ (USD) PRIVADO	30	L439	2%	104	L1,060	1%
BONO (HNL) PRIVADO	15	L460	2%	7	L98	0%
<b>SECUNDARIO</b>	<b>58</b>	<b>L5,458</b>	<b>27%</b>	<b>34</b>	<b>L2,782</b>	<b>2%</b>
BONO (HNL) SEFIN	53	L5,225	26%	31	L2,744	2%
BONO\$ (USD) SEFIN	4	L229	1%			0%
BONO\$ (USD) PRIVADO	1	L4	0%	2	L38	0%
BONO (HNL) PRIVADO			0%	1	L1	0%
<b>Total general</b>	<b>130</b>	<b>L20,093</b>	<b>100%</b>	<b>333</b>	<b>L155,784</b>	<b>100%</b>

### Ranking

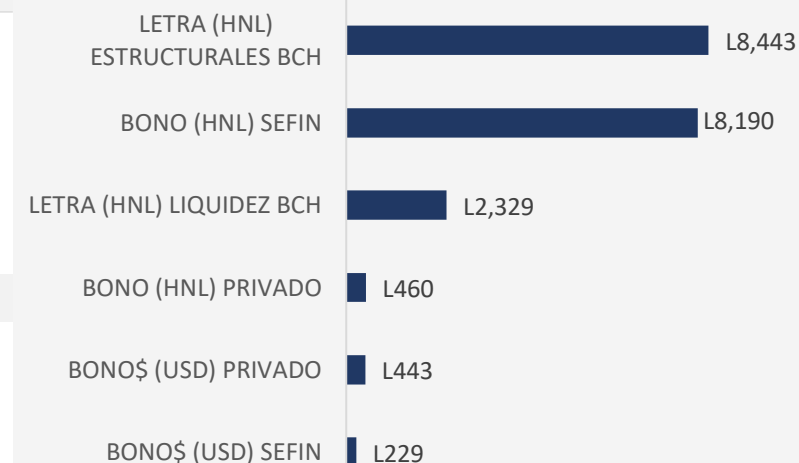

CANTIDAD DE OPERACIONES

**130**



DISMINUCION EN VALOR TRANSADO

**-87.10%**



VALOR TRANSADO

**L20MM**

# Operaciones Bursátiles por Emisor



Datos Acumulados a Marzo 2021 – Marzo 2020 (Millones de Lempiras)

	2021			2020		
	Monto Transado	Cantidad	%	Monto Transado	Cantidad	%
<b>PRIVADO</b>	<b>L903</b>	<b>46</b>	<b>4.49%</b>	<b>L1,197</b>	<b>114</b>	<b>0.77%</b>
<b>PRIMARIO</b>	<b>L899</b>	<b>45</b>	<b>4.47%</b>	<b>L1,159</b>	<b>111</b>	<b>0.74%</b>
BANCO FINANCIERA COMERCIAL HONDUREÑA, S.A.	L411	11	2.05%			0.00%
BANCO ATLÁNTIDA, S.A.	L199	14	0.99%			0.00%
FINANCIERA CREDI Q, S.A.	L194	16	0.97%	L172	11	0.11%
BANCO DE AMERICA CENTRAL HONDURAS, S.A.	L95	4	0.47%			0.00%
BANCO DEL PAIS			0.00%	L986	100	0.63%
<b>SECUNDARIO</b>	<b>L4</b>	<b>1</b>	<b>0.02%</b>	<b>L38</b>	<b>3</b>	<b>0.02%</b>
BANCO FINANCIERA COMERCIAL HONDUREÑA, S.A.	L4	1	0.02%			0.00%
BANCO DE AMERICA CENTRAL HONDURAS, S.A.			0.00%	L1	2	0.00%
BANCO DEL PAIS			0.00%	L37	1	0.02%
<b>PUBLICO</b>	<b>L19,190</b>	<b>84</b>	<b>95.51%</b>	<b>L154,587</b>	<b>219</b>	<b>99.23%</b>
<b>PRIMARIO</b>	<b>L13,736</b>	<b>27</b>	<b>68.36%</b>	<b>L151,843</b>	<b>188</b>	<b>97.47%</b>
BANCO CENTRAL DE HONDURAS, S.A.	L10,772	8	53.61%	L150,210	166	96.42%
SECRETARIA DE FINANZAS GOB HONDURAS	L2,965	19	14.75%	L1,633	22	1.05%
<b>SECUNDARIO</b>	<b>L5,454</b>	<b>57</b>	<b>27.14%</b>	<b>L2,744</b>	<b>31</b>	<b>1.76%</b>
SECRETARIA DE FINANZAS GOB HONDURAS	L5,454	57	27.14%	L2,744	31	1.76%
<b>Total general</b>	<b>L20,093</b>	<b>130</b>	<b>100.00%</b>	<b>L155,784</b>	<b>333</b>	<b>100.00%</b>



CANTIDAD DE OPERACIONES

**130**



DISMINUCION EN VALOR TRANSADO

**-87.10%**



**L20MM**

# Evolución Histórica de Operaciones Bursátiles



Datos Acumulados desde 1993 (Grafica en Millones de Lempiras)



Montos Transados desde 1993  
**L3,414,968,286,469.69**



Crecimiento Promedio desde el 2010  
**31%**



Participación de Sectores  
**96% Publico 4% Privado**



Cantidad de Operaciones desde 1993  
**131,810**

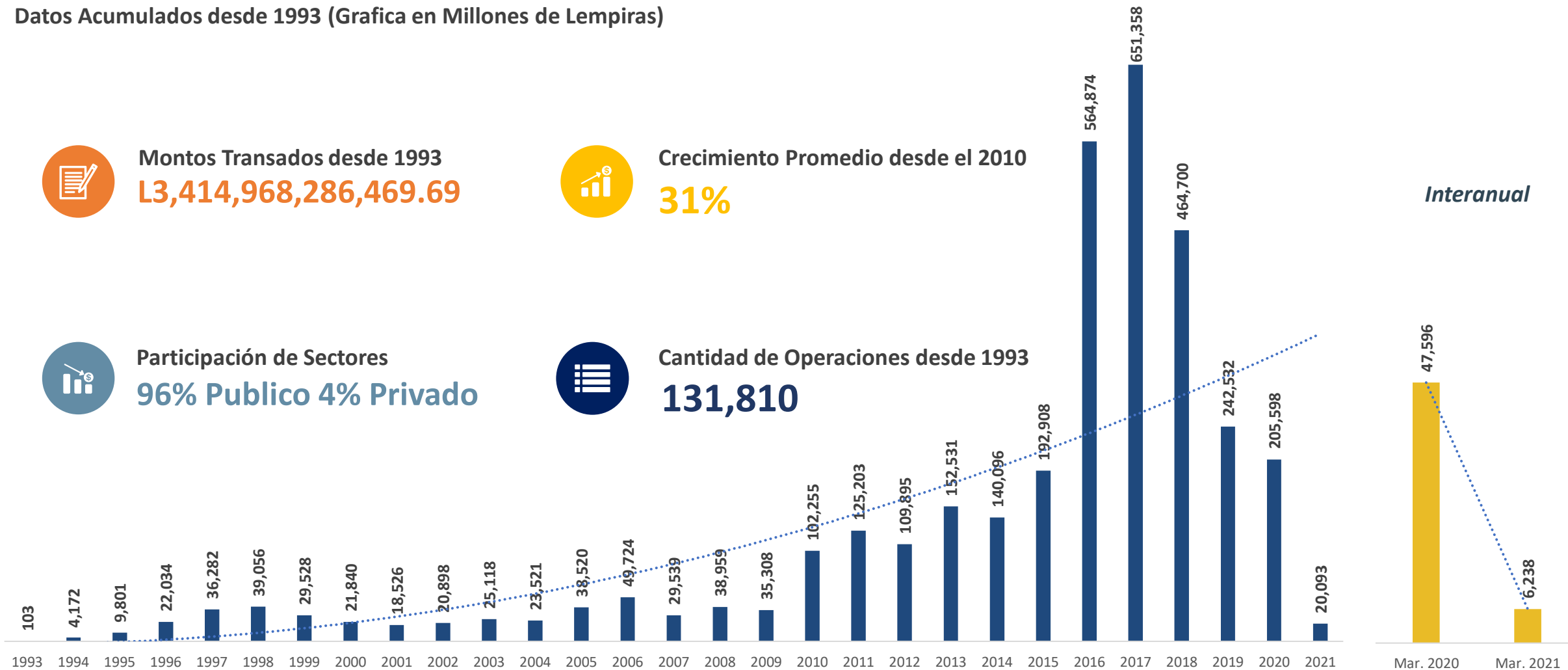

*Interanual*

# Tasas de Rendimiento Máximas

Datos Interanuales (2021-2020)



## Mercado Primario

PRIMARIO	Mar	Abr	May	Jun	Jul	Ago	Sep	Oct	Nov	Dic	Ene	Feb	Mar
BONO\$ (USD) PRIVADO	5.80						3.50			3.50		4.50	3.45
BONO (HNL) PRIVADO	9.75						8.25			6.70	5.80	6.50	5.48
BONO (HNL) SEFIN	10.65	6.90	10.00		10.00	10.00	9.35					8.45	7.99
BONO (HNL) ENEE										9.25			
LETRA (HNL) LIQUIDEZ BCH	5.25							3.75	0.83	0.18	0.16		
LETRA (HNL) ESTRUCTURALES BCH	6.25							3.75	3.50	2.20	1.65	1.49	1.05
BONO (HNL) ESTRUCTURAL BCH	6.80												

## Mercado Secundario

INSTRUMENTO	Mar	Abr	May	Jun	Jul	Ago	Sep	Oct	Nov	Dic	Ene	Feb	Mar
BONO\$ (USD) PRIVADO	5.00					5.00							4.50
BONO (HNL) PRIVADO	9.40	10.50											
BONO (HNL) SEFIN	9.97	10.00	9.50	9.15	9.12	10.00	10.05	10.35	8.00	9.00	8.00	8.10	8.10
BONO (HNL) ENEE										7.71			
LETRA (HNL) ESTRUCTURALES BCH		7.40											
BONO (HNL) ESTRUCTURAL BCH					5.69	4.65	4.73						
BONO\$ (USD) SEFIN												3.40	

# Tasas de Rendimiento Mínimas

Datos Interanuales (2021-2020)



## Mercado Primario

INSTRUMENTO	Mar	Abr	May	Jun	Jul	Ago	Sep	Oct	Nov	Dic	Ene	Feb	Mar
BONO\$ (USD) PRIVADO	5.00						3.50			3.20		2.98	2.90
BONO (HNL) PRIVADO	9.75						7.10			5.90	5.80	6.30	5.25
BONO (HNL) SEFIN	9.50	6.90	10.00		9.35	8.60	8.60					6.98	6.10
BONO (HNL) ENEE										6.30			
LETRA (HNL) LIQUIDEZ BCH	5.19							0.11	0.42	0.14	0.16		
LETRA (HNL) ESTRUCTURALES BCH	6.00							3.75	3.00	2.00	1.48	0.90	1.03
BONO (HNL) ESTRUCTURAL BCH	6.80												

## Mercado Secundario

INSTRUMENTO	Mar	Abr	May	Jun	Jul	Ago	Sep	Oct	Nov	Dic	Ene	Feb	Mar
BONO\$ (USD) PRIVADO	5.00					5.00							4.50
BONO (HNL) PRIVADO	9.40	10.50											
BONO (HNL) SEFIN	6.76	6.01	7.13	5.29	5.00	6.98	5.10	5.75	4.30	6.50	5.75	3.10	2.62
BONO (HNL) ENEE										7.71			
LETRA (HNL) ESTRUCTURALES BCH		5.78											
BONO (HNL) ESTRUCTURAL BCH					5.69	4.65	4.73						
BONO\$ (USD) SEFIN												3.40	



# Datos Estadísticos Marzo 2021

*Gerencia de Operaciones*



SI - CER655628

