



# Datos Estadísticos

*Bolsa Centroamericana de Valores S.A*

Diciembre 2019

# Obligaciones Vigentes



Datos a Noviembre 2019 (Miles de Millones)

EMISOR	Moneda Nacional	Moneda Extranjera
<b>PRIVADO</b>	L <b>8,161,213</b>	\$ <b>319,707</b>
BANCO ATLÁNTIDA, S.A.	L 695,000	\$ 33,696
BANCO DE AMERICA CENTRAL HONDURAS, S.A.	L 1,367,600	\$ 42,500
BANCO DEL PAIS	L -	\$ 150,000
BANCO FINANCIERA CENTROAMERICANA, S.A.	L 282,600	\$ 28,000
BANCO FINANCIERA COMERCIAL HONDUREÑA, S.A.	L 5,816,013	\$ 55,511
BANRURAL	L -	\$ 10,000
<b>PUBLICO</b>	L <b>29,967,998</b>	\$ -
<b>BANCO CENTRAL DE HONDURAS, S.A.</b>	L 17,544,856	\$ -
BONO (HNL) BCH	L 3,496,956	\$ -
LETRA (HNL) ESTRUCTURALES	L 14,047,900	\$ -
<b>EMPRESA NACIONAL DE ENERGIA ELECTRICA</b>	L 509,767	\$ -
BONO (HNL)	L 509,767	\$ -
<b>SECRETARIA DE FINANZAS GOB HONDURAS</b>	L 11,913,375	\$ -
BONO (HNL) SEFIN	L 11,913,375	\$ -
<b>Total</b>	L <b>38,129,211</b>	L <b>319,707</b>

**PUBLICO**  
65%

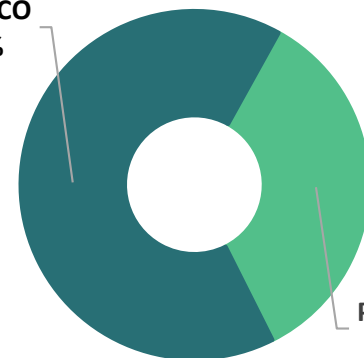

**PRIVADO**  
35%

**Moneda Extranjera**  
17%

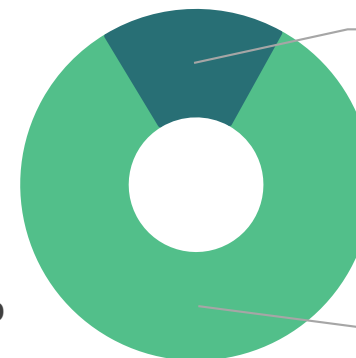

**Moneda Nacional**  
83%

**9**

Emisores

**1,780**

Mil Millones de Vencimientos en Noviembre

**42%**

Crecimiento Interanual

**1,290**

Operaciones Vigentes



Comportamiento historico (Noviembre 2018 – Noviembre 2019 | Moneda Nacional y Extranjera)

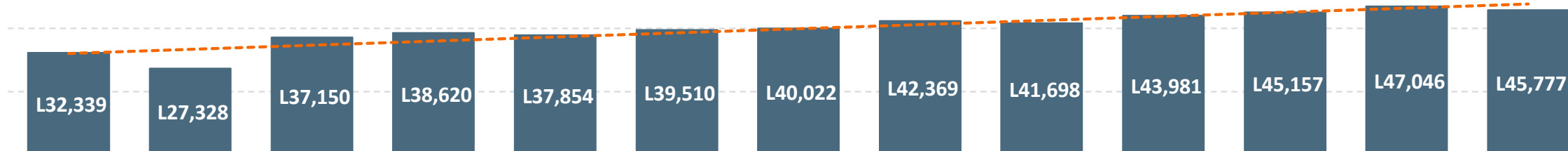



## Datos Interanuales Noviembre 2019 - 2018 (Miles de Millones)

DETALLE	2019			2018		
	TX	VALOR TRANSADO	% PARTICIPACION	TX	VALOR TRANSADO	% PARTICIPACION
<b>PRIMARIO</b>	<b>52</b>	<b>L14,287,737</b>	<b>94%</b>	<b>36</b>	<b>L8,611,124</b>	<b>99%</b>
LETRA (HNL) LIQUIDEZ	34	L12,431,593	82%	14	L8,197,922	91%
LETRA (HNL) ESTRUCTURALES	12	L1,699,438	11%	4	L75,152	6%
BONO (HNL) SEFIN	5	L155,218	1%	9	L183,962	0%
BONO (HNL) BCH	1	L1,488	0%	1	L1,381	1%
BONO\$ (USD) PRIVADO			0%	1	L1,207	1%
BONO (HNL) PRIVADO			0%	7	L151,500	0%
<b>SECUNDARIO</b>	<b>9</b>	<b>L850,192</b>	<b>6%</b>	<b>3</b>	<b>L24,074</b>	<b>1%</b>
BONO (HNL) SEFIN	7	L822,664	5%	2	L23,420	0%
BONO\$ (USD) PRIVADO	2	L27,528	0%	1	L654	0%
<b>Total general</b>	<b>61</b>	<b>L15,137,929</b>	<b>100%</b>	<b>39</b>	<b>L8,635,199</b>	<b>100%</b>

### Ranking

BONO (HNL) BCH	<b>L12,432</b>
BONO\$ (USD) PRIVADO	<b>L1,699</b>
BONO (HNL) SEFIN	<b>L978</b>
LETRA (HNL) ESTRUCTURALES	<b>L28</b>
LETRA (HNL) LIQUIDEZ	<b>L1</b>



CANTIDAD DE OPERACIONES

**61**



AUMENTO EN VALOR TRANSADO

**75%**



VALOR TRANSADO

**L15 MM**

# Operaciones Bursátiles



Datos Acumulados a Noviembre 2019 - 2018 (Miles de Millones)

DETALLE	2019			2018		
	TX	VALOR TRANSADO	% PARTICIPACION	TX	VALOR TRANSADO	% PARTICIPACION
<b>PRIMARIO</b>	<b>834</b>	<b>L221,430,325</b>	<b>98%</b>	<b>909</b>	<b>L444,653,869</b>	<b>99%</b>
LETRA (HNL) LIQUIDEZ	367	L192,102,571	85%	506	L407,877,231	91%
LETRA (HNL) ESTRUCTURALES	107	L18,613,289	8%	125	L27,897,326	6%
BONO (HNL) SEFIN	55	L3,116,550	1%	50	L3,045,796	1%
BONO (HNL) BCH	9	L1,831,291	1%	9	L421,388	0%
BONO (HNL) PRIVADO	81	L2,303,469	1%	118	L3,947,461	1%
BONO\$ (USD) PRIVADO	215	L3,463,156	2%	94	L1,462,024	0%
CDP (HNL)			0%	7	L2,644	0%
<b>SECUNDARIO</b>	<b>53</b>	<b>L4,796,402</b>	<b>2%</b>	<b>59</b>	<b>L2,359,923</b>	<b>1%</b>
BONO (HNL) SEFIN	42	L4,499,045	2%	40	L2,191,844	0%
BONO (HNL) BCH	2	L204,659	0%			0%
BONO (HNL) PRIVADO	1	L189	0%	11	L113,631	0%
BONO\$ (USD) PRIVADO	8	L92,509	0%	8	L54,447	0%
<b>Total general</b>	<b>887</b>	<b>L226,226,727</b>	<b>100%</b>	<b>968</b>	<b>L447,013,792</b>	<b>100%</b>

## Ranking

LETRA (HNL) LIQUIDEZ	L192,103
LETRA (HNL) ESTRUCTURALES	L18,613
BONO (HNL) SEFIN	L7,616
BONO\$ (USD) PRIVADO	L3,556
BONO (HNL) PRIVADO	L2,304
BONO (HNL) BCH	L2,036



CANTIDAD DE OPERACIONES  
**887**



AUMENTO MERCADO SECUNDARIO  
**60%**



VALOR TRANSADO  
**L226 MM**

# Operaciones Bursátiles por Emisor



Acumulados a Noviembre 2019 - 2018

SECTOR / MERCADO / EMISOR	2018			2019		
	Monto Transado	TX	%	Monto Transado	TX	%
<b>PRIVADO</b>	L. 5,580,206,965.44	238	1.25%	L. 5,859,322,449.14	305	2.59%
<b>PRIMARIO</b>	L. 5,412,128,437.00	219	1.21%	L. 5,766,624,994.10	296	2.55%
BANCO ATLÁNTIDA, S.A.	L. 1,501,819,124.00	38	0.34%			0.00%
BANCO DE AMERICA CENTRAL HONDURAS, S.A.	L. 177,231,000.00	13	0.04%	L. 854,276,000.00	32	0.38%
BANCO DEL PAIS			0.00%	L. 2,998,631,994.10	192	1.33%
BANCO FINANCIERA CENTROAMERICANA, S.A.	L. 237,702,783.00	48	0.05%	L. 98,248,000.00	10	0.04%
BANCO FINANCIERA COMERCIAL HONDUREÑA, S.A.	L. 3,492,731,730.00	113	0.78%	L. 1,815,469,000.00	62	0.80%
FINANCIERA CREDI Q, S.A.	L. 2,643,800.00	7	0.00%			0.00%
<b>SECUNDARIO</b>	L. 168,078,528.44	19	0.04%	L. 92,697,455.04	9	0.04%
BANCO DE AMERICA CENTRAL HONDURAS, S.A.	L. 23,705,495.93	2	0.01%	L. 14,531,142.55	4	0.01%
BANCO DEL PAIS	L. 654,006.75	1	0.00%			0.00%
BANCO FINANCIERA CENTROAMERICANA, S.A.			0.00%	L. 26,296,022.67	1	0.01%
BANCO FINANCIERA COMERCIAL HONDUREÑA, S.A.	L. 143,719,025.76	16	0.03%	L. 51,870,289.82	4	0.02%
<b>PUBLICO</b>	L. 441,433,585,039.94	730	98.75%	L. 220,367,404,244.89	582	97.41%
<b>PRIMARIO</b>	L. 439,241,741,019.64	690	98.26%	L. 215,663,700,048.61	538	95.33%
BANCO CENTRAL DE HONDURAS, S.A.	L. 436,195,945,284.03	640	97.58%	L. 212,547,149,706.91	483	93.95%
SECRETARIA DE FINANZAS GOB HONDURAS	L. 3,045,795,735.61	50	0.68%	L. 3,116,550,341.70	55	1.38%
<b>SECUNDARIO</b>	L. 2,191,844,020.30	40	0.49%	L. 4,703,704,196.28	44	2.08%
BANCO CENTRAL DE HONDURAS, S.A.		0	0.00%	L. 204,659,300.00	2	0.09%
SECRETARIA DE FINANZAS GOB HONDURAS	L. 2,191,844,020.30	40	0.49%	L. 4,499,044,896.28	42	1.99%
<b>Total general</b>	L. 447,013,792,005.38	968	100.00%	L. 226,226,726,694.03	887	100.00%

# Tasas de Rendimiento



Noviembre 2019

## Mercado Primario

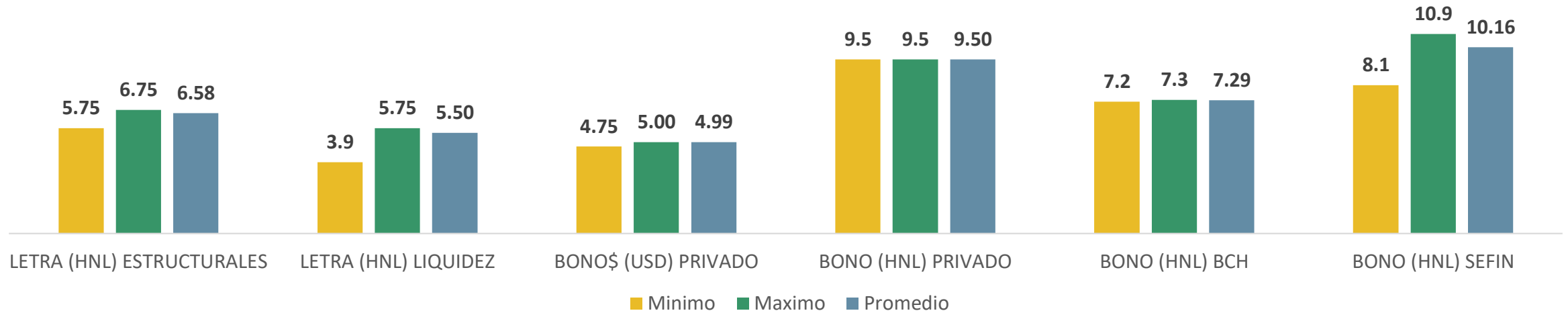

## Mercado Secundario

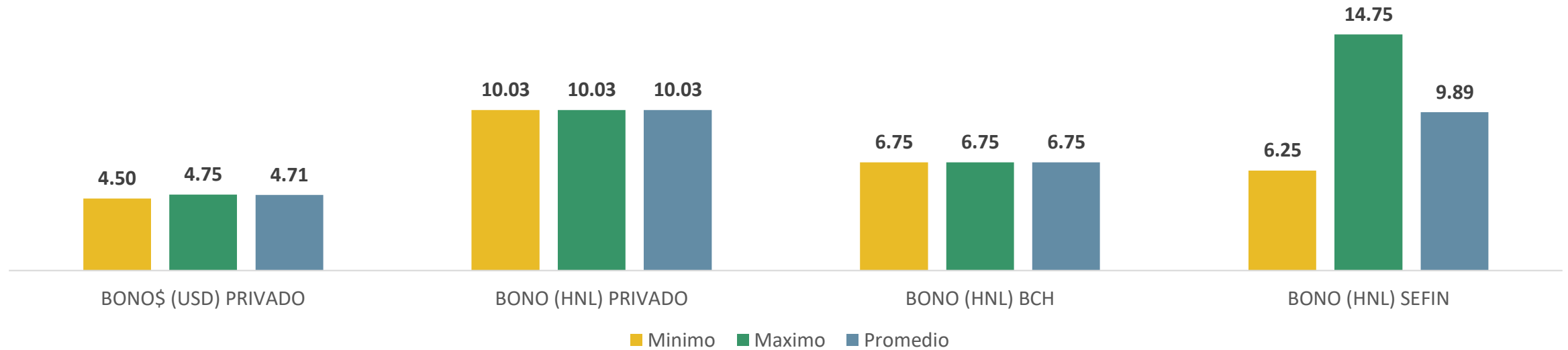

# Evolución Histórica de Operaciones Bursátiles



Montos Transados desde 1993  
**L3,172,971,987,438**



Crecimiento Promedio desde el 2010  
**40%**



PARTICIPACION DE SECTORES  
**96% Publico 4% Privado**



Cantidad de Operaciones desde 1993  
**130,123**

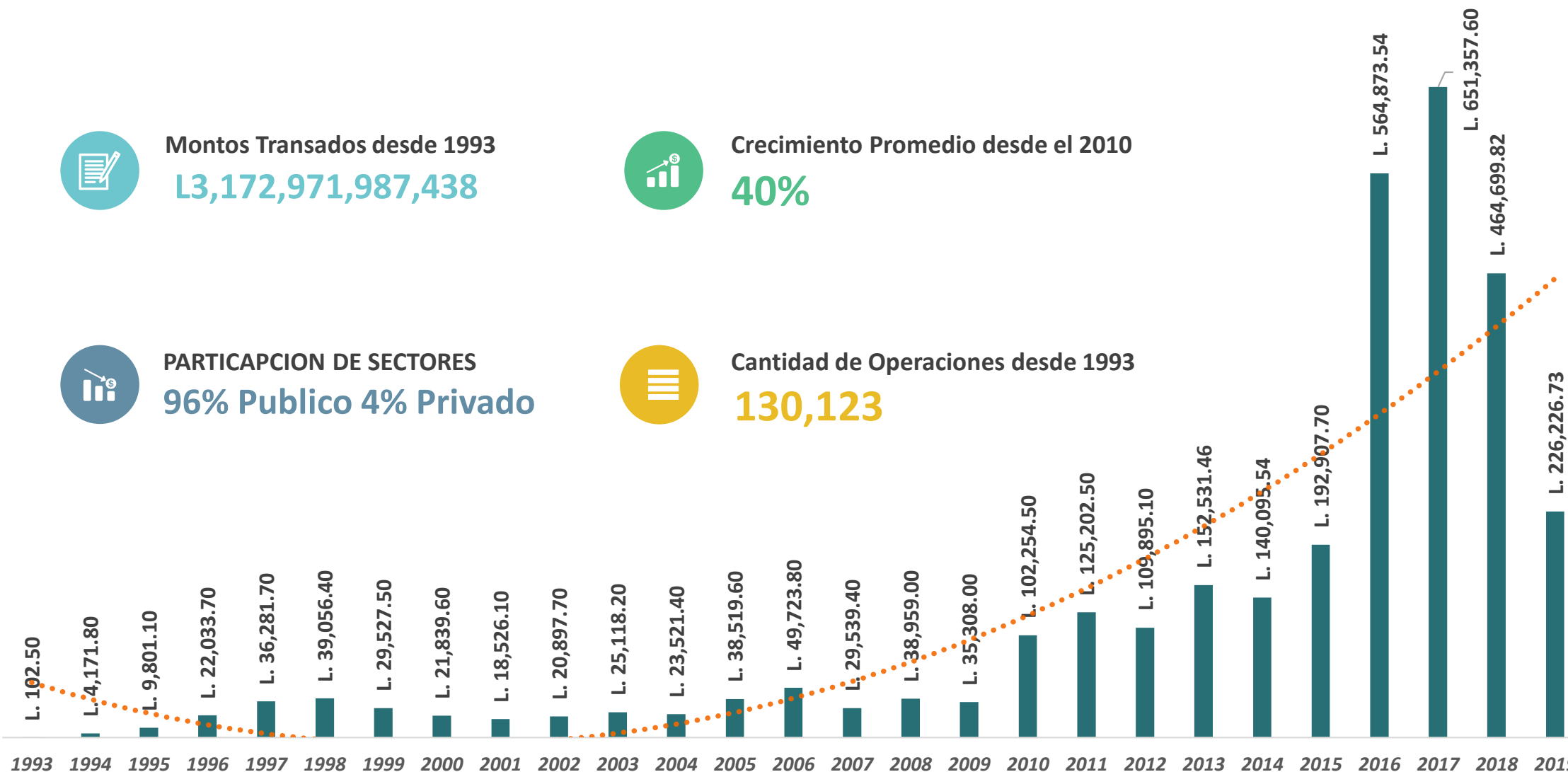



# Datos Estadísticos

*Bolsa Centroamericana de Valores S.A*

Diciembre 2019