



**SUBASTA PUBLICA DE BONOS  
LETRAS DEL BANCO CENTRAL DE HONDURAS EN MONEDA NACIONAL Y EXTRANJERA Y BONOS  
MONTOS ADJUDICADOS, DEMANDADOS Y TASAS DE RENDIMIENTO AL VENCIMIENTO  
DEL MERCADO DE VALORES.- FUENTE BCH  
SEMANA DEL 18-Ene-2010 AL 22-Ene-2010  
en miles de L.**

**LETRAS DEL BCH MONEDA NACIONAL  
19/01/2010**

PLAZO	TASAS DE RENDIMIENTO			MONTO NOMINAL DEMANDADO	MONTO NOMINAL ADJUDICADO
	MINIMA	MAXIMA	MAX. ACEPTADA		
7	4.5000%	4.5000%	4.5000%	2,637,019.00	1,999,997.00
77	6.0500%	6.1800%	6.1800%	20,179.00	20,179.00
105	6.1800%	6.1800%	6.3500%	1,125.00	1,125.00
231	0.0000%	0.0000%	0.0000%	-	-
357	6.7000%	6.7200%	6.6000%	426.00	-
				2,658,749.00	2,021,301.00

PROXIMA SUBASTA **26-Ene-10**

**SUBASTA PUBLICA MONEDA EXTRANJERA  
20/01/2010**

PLAZO	TASAS DE RENDIMIENTO			MONTO NOMINAL DEMANDADO LPS	MONTO NOMINAL ADJUDICADO LPS
	MINIMA	MAXIMA	MAX. ACEPTADA		
91	3.4600%	3.4600%	3.4600%	117,754.26	117,754.26
189	3.7100%	3.7100%	3.7100%	22,674.12	4,534.82
287	0.0000%	0.0000%	0.0000%	22,674.12	4,534.82
357	0.0000%	0.0000%	0.0000%	132,265.70	26,453.14
TASA DE CAMBIO DEL US\$				18.8951	
				295,368.20	153,277.04

PROXIMA SUBASTA **3-Feb-10**

**BONOS Y LETRAS DEL GOBIERNO DE HONDURAS  
24/11/2009**

PLAZO	PRECIO LIMPIO			TASA DE REND. MAXIMA	MONTO MILES LPS DEMANDADO	MONTO MILES LPS ADJUDICADO
	MINIMA	MAXIMA	PRECIO MIN. ACEPT.			
0	0.0000%	0.0000%	0.0000%	0.00%	-	-
0	NSPO	NSPO	NSPO	NSPO	-	-
0	NSPO	NSPO	NSPO	NSPO	-	-
						-

PROXIMA SUBASTA

**SUBASTA HASTA NUEVO AVISO**

**RESUMEN DE LA ADJUDICACION POR TIPO DE TITULO  
SEMANA DEL 18-Ene-2010 AL 22-Ene-2010  
MILES DE LPS.**

TITULOS	MONTO DEMANDADO	MONTO ADJUDICADO	% DE LO ADJUDICADO
BONOS y LETRAS GOB. CENTRAL	-	-	0.00%
LETRAS BCH MONEDA NACIONAL	2,658,749.00	2,021,301.00	76.02%
LETRAS BCH MONEDA EXTRANJERA	295,368.20	153,277.04	51.89%
		<b>2,954,117.20</b>	<b>2,174,578.04</b>
			<b>73.61%</b>



**SUBASTA PUBLICA DE BONOS  
LETRAS DEL BANCO CENTRAL DE HONDURAS EN MONEDA NACIONAL Y EXTRANJERA Y BONOS  
MONTOS ADJUDICADOS, DEMANDADOS Y TASAS DE RENDIMIENTO AL VENCIMIENTO  
DEL MERCADO DE VALORES.- FUENTE BCH  
SEMANA DEL 18-Ene AL 22-Ene-2010  
EN MILES DE LPS**

**SUBASTA PUBLICA DE LETRAS DEL BANCO CENTRAL EN MONEDA NACIONAL  
19-Ene-10**

PLAZO	MONTO		TASA MAX. ACEPTADA	% ADJUDICADO
	DEMANDADO	ADJUDICADO		
7	2,637,019.00	1,999,997.00	4.5000%	75.84%
77	20,179.00	20,179.00	6.1800%	100.00%
105	1,125.00	1,125.00	6.3500%	0.00%
231	-	-	0.0000%	0.00%
357	426.00	-	6.6000%	0.00%

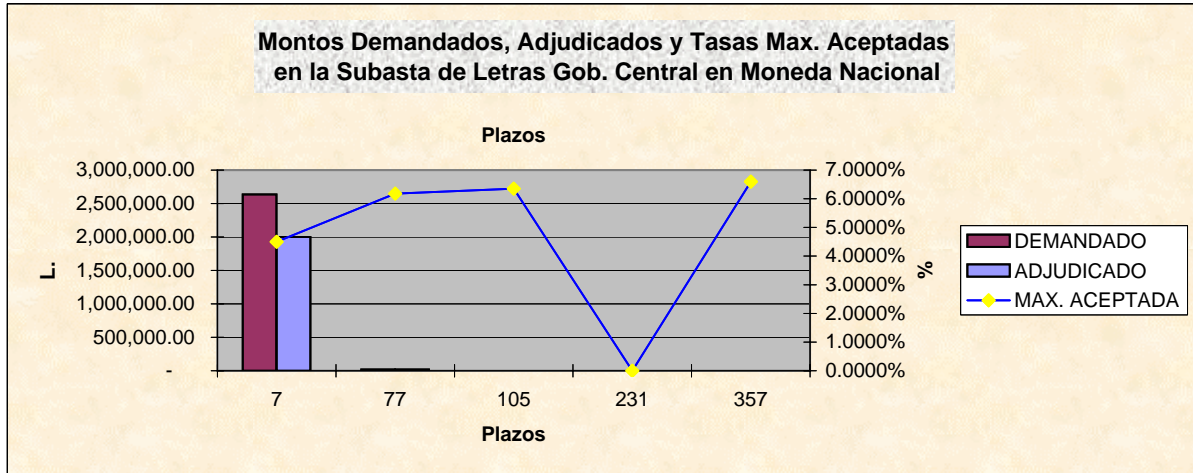

**SUBASTA PUBLICA DE LETRAS DEL BCH EN MONEDA EXTRANJERA (US\$)  
EXPRESADA EN MILES DE LPS. DEL  
20-Ene-10**

PLAZO	MONTO		TASA MAX. ACEPTADA	% ADJUDICADO
	DEMANDADO L.	ADJUDICADO L.		
91	117,754.26	117,754.26	3.4600%	0.00%
189	22,674.12	4,534.82	3.7100%	0.00%
287	22,674.12	4,534.82	0.0000%	0.00%
357	132,265.70	26,453.14	0.0000%	0.00%

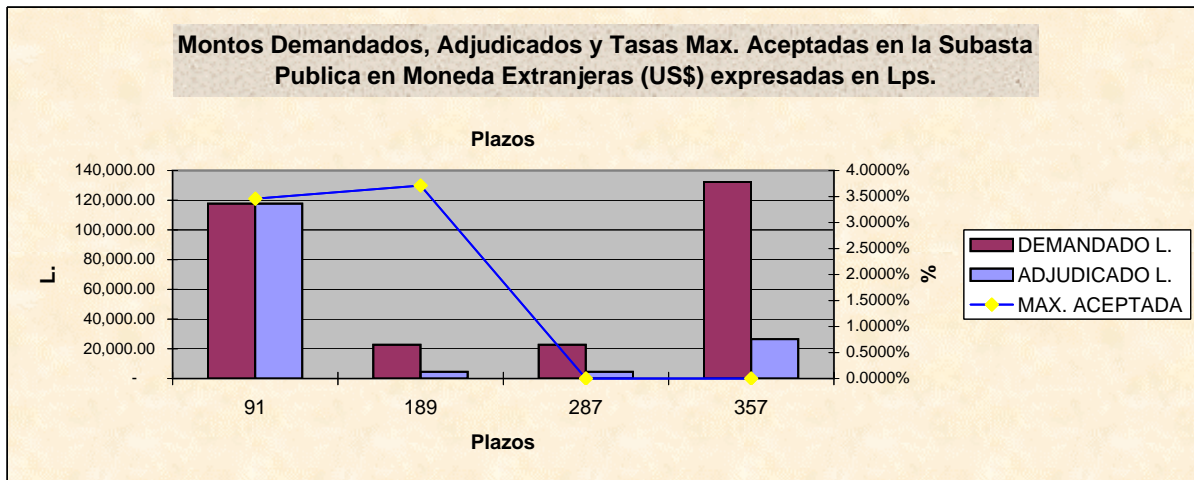

**BOLSA CENTROAMERICANA DE VALORES, S.A.**  
**COMPARATIVO DE LO OFERTADO Y ADJUDICADO CON LO**  
**REPORTADO A LA BCV POR LAS CASAS DE BOLSA**  
**EN MILES DE LPS.**  
**SEMANA DEL 18-Ene-2010 AL 22-Ene-2010**

**VALORES NOMINALES**

TITULO	BCH			BCV		
	MONTO DEMANDADO	MONTO ADJUDICADO	PORCT. ADJUDICACIONES	MONTO REPORTADO	% DE LO DEMANDADO	% DE LO ADJUDICADO
BONOS Y LETRAS DEL GOBIERNO	-	-	0.00%	-	0.00%	0.00%
LETRAS BCH MON. NAC.	2,658,749.00	2,021,301.00	76.02%	1,106,838.00	41.63%	54.76%
LETRAS BCH MON. EXT.	295,368.20	153,277.04	0.00%	604.64	0.00%	0.00%
	<b>2,954,117.20</b>	<b>2,174,578.04</b>	<b>0.00%</b>	<b>1,107,442.64</b>	<b>0.00%</b>	<b>0.00%</b>

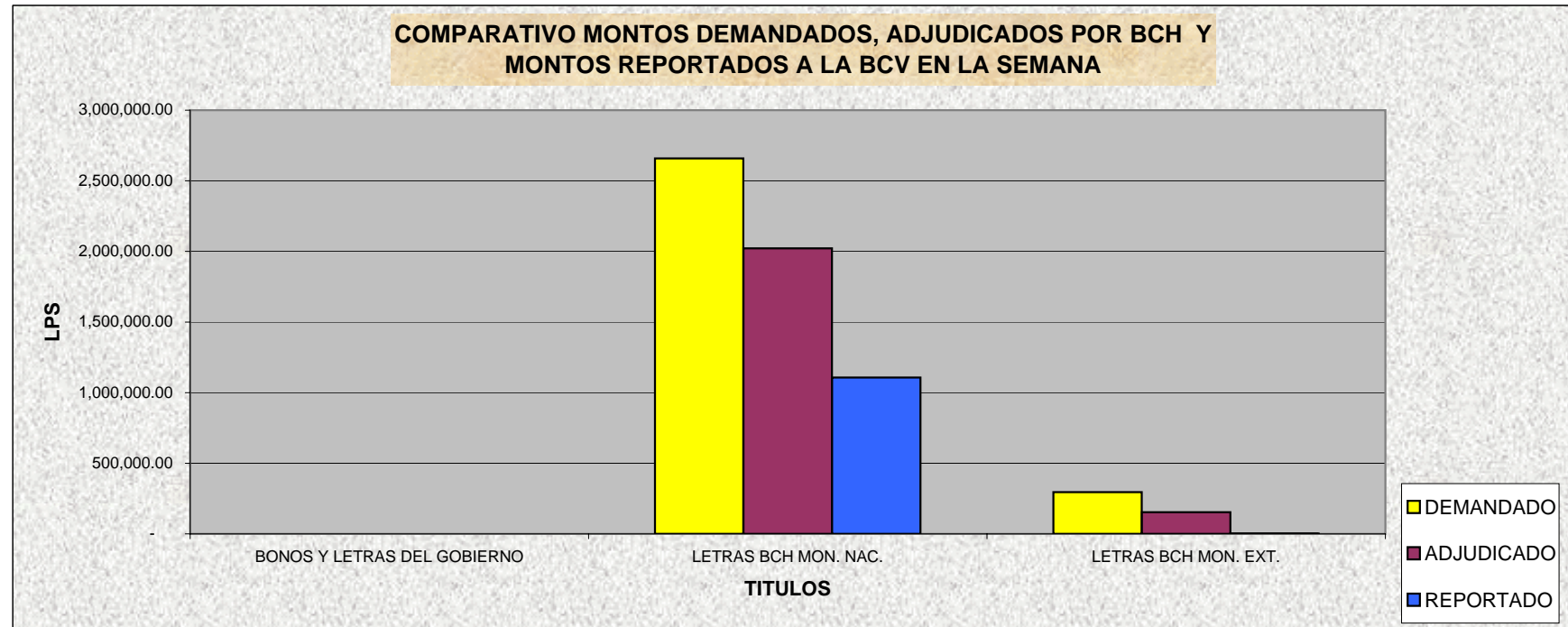

**BOLSA CENTROAMERICANA DE VALORES, S.A.**  
**MONTOS NOMINALES DE LAS SUBASTAS GUBERNAMENTALES**  
**REPORTADOS A LA BCV POR LAS CASAS DE BOLSA**  
**SEMANA DEL 18-Ene-2010 AL 22-Ene-2010**  
**EN LPS**

CASAS	MONTO REPORTADO	% DE PARTICIPACION
PROBURSA	-	0.00%
SONIVAL	379,548,000.00	34.27%
CONTINENTAL	113,864,000.00	10.28%
FOMENTO	4,082,000.00	0.37%
PROBOLSA	607,276,000.00	54.84%
CAVBAL	2,672,643.20	0.24%
LAFISE	-	0.00%

**1,107,442,643.20**

PLAZO EN DIAS	MONTO REPORTADO	% DE PARTICIPACION
7	1,101,256,000.00	99.44%
77	375,000.00	0.03%
91	604,643.20	0.05%
104	4,082,000.00	0.37%
105	1,125,000.00	0.10%
	-	0.00%

**1,107,442,643.20**

**Participación de las Casas en la Subasta Pública del 18 al 22 Ene del 2010**

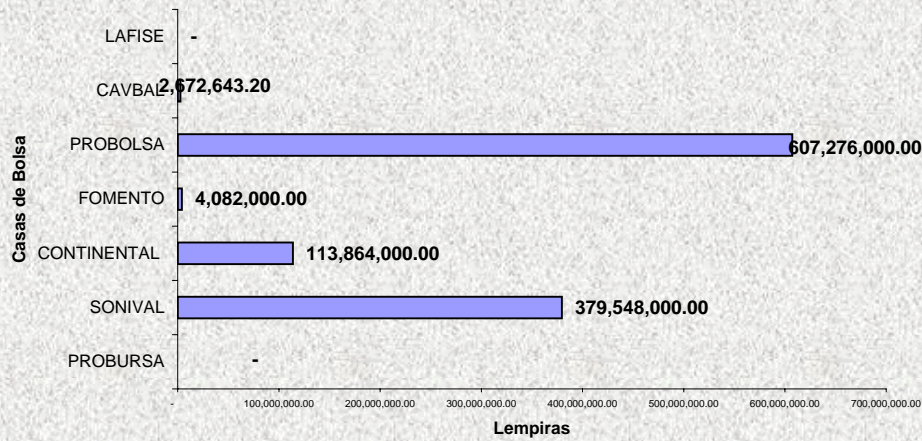

**Plazos Subasta Gubernamental del 18 al 22-Ene 2010**

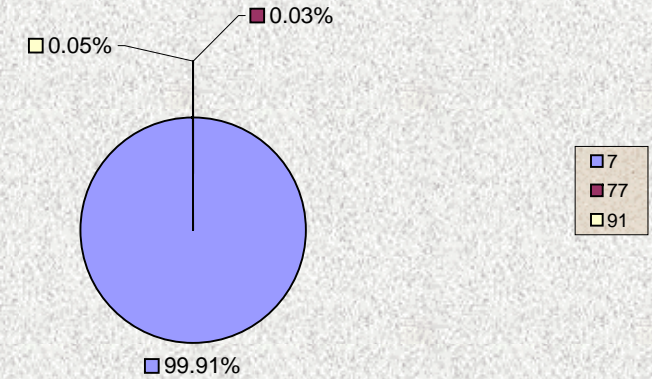



**Bolsa Centroamericana de Valores S.A.**  
**Monto de Transacciones Bursátiles correspondientes**  
**de la semana del 18/1/2010 al 22/1/2010**  
**Cifras en Millones de Lempiras**

Transaccion/ Titulo Valor	Monto Semanal		Plazos (días)		Rendimiento		
	Lps.	%	Minimo	Máximo	Minimo	Máximo	Promedio
PAGARES	-	-	-	-	-	-	-
REPORTOS	-	-	-	-	-	-	-
LETRAS DEL GOBIERNO CENTRAL	-	-	-	-	-	-	-
BONOS DEL GOBIERNO	-	-	-	-	-	-	-
TITULOS EN US\$	-	-	-	-	-	-	-
C.D.P. 3/	2.09	0.19	90	90	12.00	12.25	12.24
LETRAS BCH EN MONEDA NACIONAL	1,105.77	99.76	7	105	4.50	6.35	4.51
BONOS OTRAS INSTITUCIONES	-	-	-	-	-	-	-
LETRAS BCH EN MONEDA EXTRANJERA	0.60	0.05	91	91	3.46	3.46	3.46
<b>TOTAL EN LPS.</b>	<b>1,108.46</b>	<b>100.00</b>					

3/ CDP Certificados de Depósitos a Plazo

5/ CADD Cerificados de Absorción Denominados en Dolares

**Bolsa Centroamericana de Valores S.A.**  
**Monto de Transacciones Bursátiles por Sector Económico**  
**de la semana del 18/1/2010 al 22/1/2010**  
**Cifras en Millones de Lempiras**

Sectores Económicos	Acumulado Año 2010	Mes Enero	Acumulado Semana
Asociaciones de Ahorro y Crédito	-	-	-
Comercial	-	-	-
Construcción	-	-	-
Financiero Bancario	-	-	-
Industrial	-	-	-
Maquiladora	-	-	-
Sector Público	3,660.36	3,660.36	1,106.37
Servicios e Inversiones	-	-	-
Sociedades Financieras	2.34	2.34	2.09
<b>Total</b>	<b>3,662.70</b>	<b>3,662.70</b>	<b>1,108.46</b>

