



**SUBASTA PUBLICA DE BONOS
LETRAS DEL BANCO CENTRAL DE HONDURAS EN MONEDA NACIONAL Y EXTRANJERA Y BONOS
MONTOS ADJUDICADOS, DEMANDADOS Y TASAS DE RENDIMIENTO AL VENCIMIENTO
DEL MERCADO DE VALORES.- FUENTE BCH
SEMANA DEL 11-Ene-2010 AL 15-Ene-2010
en miles de L.**

**LETRAS DEL BCH MONEDA NACIONAL
12/01/2010**

PLAZO	TASAS DE RENDIMIENTO			MONTO NOMINAL DEMANDADO	MONTO NOMINAL ADJUDICADO
	MINIMA	MAXIMA	MAX. ACEPTADA		
7	4.5000%	4.5000%	4.5000%	2,436,138.00	2,199,999.00
84	6.1800%	6.1800%	6.1800%	30,000.00	30,000.00
112	0.0000%	0.0000%	0.0000%	-	-
238	0.0000%	0.0000%	0.0000%	-	-
364	6.7500%	7.0000%	6.6000%	4,837.00	-
				2,470,975.00	2,229,999.00

PROXIMA SUBASTA **19-Ene-10**

**SUBASTA PUBLICA MONEDA EXTRANJERA
13/01/2010**

PLAZO	TASAS DE RENDIMIENTO			MONTO NOMINAL DEMANDADO LPS	MONTO NOMINAL ADJUDICADO LPS
	MINIMA	MAXIMA	MAX. ACEPTADA		
28	0.0000%	0.0000%	0.0000%	-	-
105	0.0000%	0.0000%	0.0000%	-	-
203	0.0000%	0.0000%	0.0000%	-	-
301	0.0000%	0.0000%	0.0000%	-	-

TASA DE CAMBIO DEL US\$ **18.8951**

PROXIMA SUBASTA **20-Ene-10**

DECLARADA DESIERTA

**BONOS Y LETRAS DEL GOBIERNO DE HONDURAS
24/11/2009**

PLAZO	PRECIO LIMPIO		PRECIO MIN. ACEPT.	TASA DE REND. MAXIMA	MONTO MILES LPS DEMANDADO	MONTO MILES LPS ADJUDICADO
	MINIMA	MAXIMA				
0	0.0000%	0.0000%	0.0000%	0.00%	-	-
0	NSPO	NSPO	NSPO	NSPO	-	-
0	NSPO	NSPO	NSPO	NSPO	-	-

PROXIMA SUBASTA

SUBASTA HASTA NUEVO AVISO

**RESUMEN DE LA ADJUDICACION POR TIPO DE TITULO
SEMANA DEL 11-Ene-2010 AL 15-Ene-2010
MILES DE LPS.**

TITULOS	MONTO DEMANDADO	MONTO ADJUDICADO	% DE LO ADJUDICADO
BONOS y LETRAS GOB. CENTRAL	-	-	0.00%
LETRAS BCH MONEDA NACIONAL	2,470,975.00	2,229,999.00	90.25%
LETRAS BCH MONEDA EXTRANJERA	-	-	0.00%
	2,470,975.00	2,229,999.00	90.25%



SUBASTA PUBLICA DE BONOS
LETRAS DEL BANCO CENTRAL DE HONDURAS EN MONEDA NACIONAL Y EXTRANJERA Y BONOS
MONTOS ADJUDICADOS, DEMANDADOS Y TASAS DE RENDIMIENTO AL VENCIMIENTO
DEL MERCADO DE VALORES.- FUENTE BCH
SEMANA DEL 04-Ene AL 08-Ene-2010
EN MILES DE LPS

SUBASTA PUBLICA DE LETRAS DEL BANCO CENTRAL EN MONEDA NACIONAL
12-Ene-10

PLAZO	MONTO		TASA MAX. ACEPTADA	% ADJUDICADO
	DEMANDADO	ADJUDICADO		
7	2,436,138.00	2,199,999.00	4.5000%	90.31%
84	30,000.00	30,000.00	6.1800%	100.00%
112	-	-	0.0000%	0.00%
238	-	-	0.0000%	0.00%
364	4,837.00	-	6.6000%	0.00%

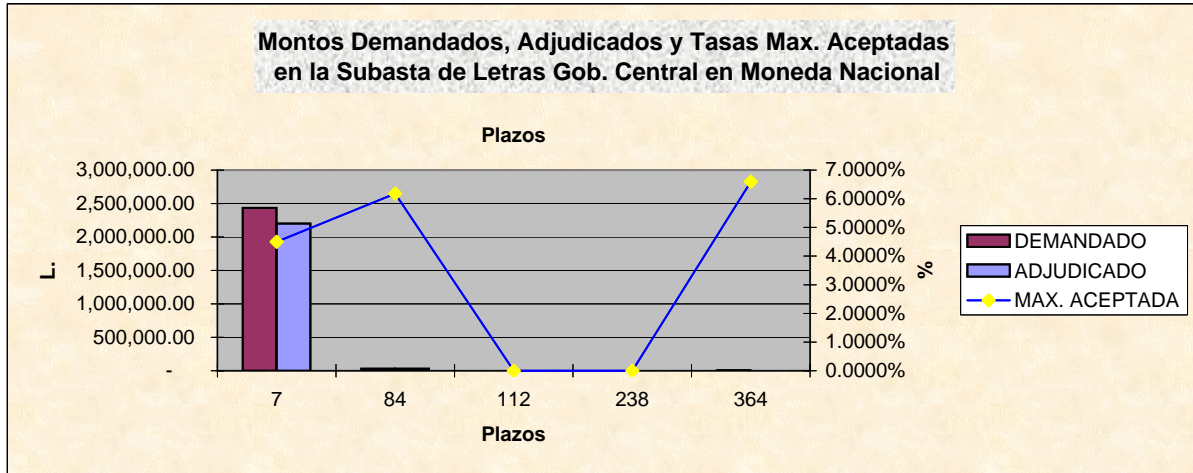

SUBASTA PUBLICA DE LETRAS DEL BCH EN MONEDA EXTRANJERA (US\$)
EXPRESADA EN MILES DE LPS. DEL
06-Ene-10

PLAZO	MONTO		TASA MAX. ACEPTADA	% ADJUDICADO
	DEMANDADO L.	ADJUDICADO L.		
28	-	-	0.0000%	0.00%
105	-	-	0.0000%	0.00%
203	-	-	0.0000%	0.00%
301	-	-	0.0000%	0.00%

DECLARADA DESIERTA

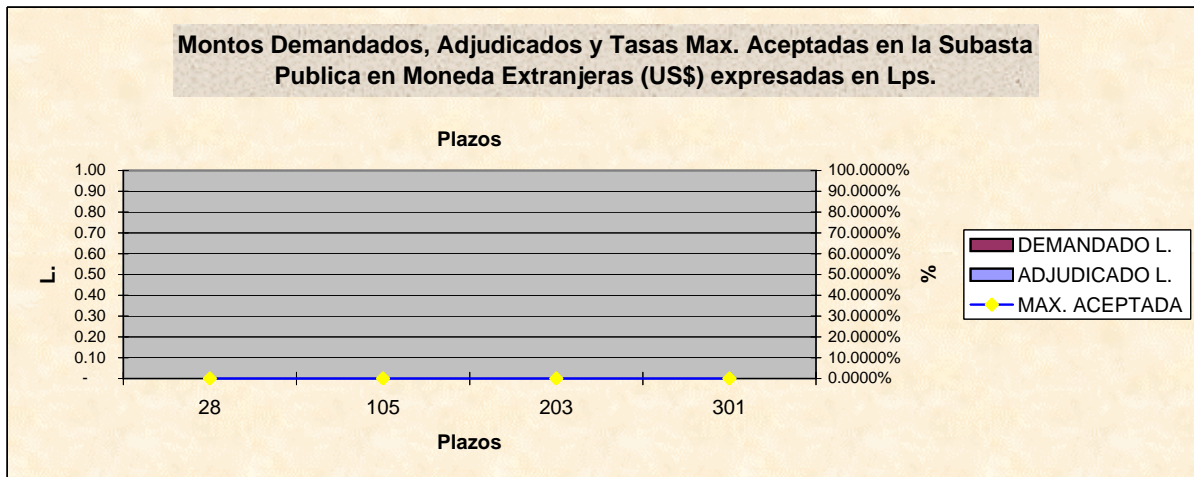

**BOLSA CENTROAMERICANA DE VALORES, S.A.
COMPARATIVO DE LO OFERTADO Y ADJUDICADO CON LO
REPORTADO A LA BCV POR LAS CASAS DE BOLSA
EN MILES DE LPS.
SEMANA DEL 11-Ene-2010 AL 15-Ene-2010**

VALORES NOMINALES

TITULO	BCH			BCV		
	MONTO DEMANDADO	MONTO ADJUDICADO	PORCT. ADJUDICACIONES	MONTO REPORTADO	% DE LO DEMANDADO	% DE LO ADJUDICADO
BONOS Y LETRAS DEL GOBIERNO	-	-	0.00%	-	0.00%	0.00%
LETRAS BCH MON. NAC.	2,470,975.00	2,229,999.00	90.25%	1,175,016.00	47.55%	52.69%
LETRAS BCH MON. EXT.	-	-	0.00%	-	0.00%	0.00%
	2,470,975.00	2,229,999.00	0.00%	1,175,016.00	0.00%	0.00%

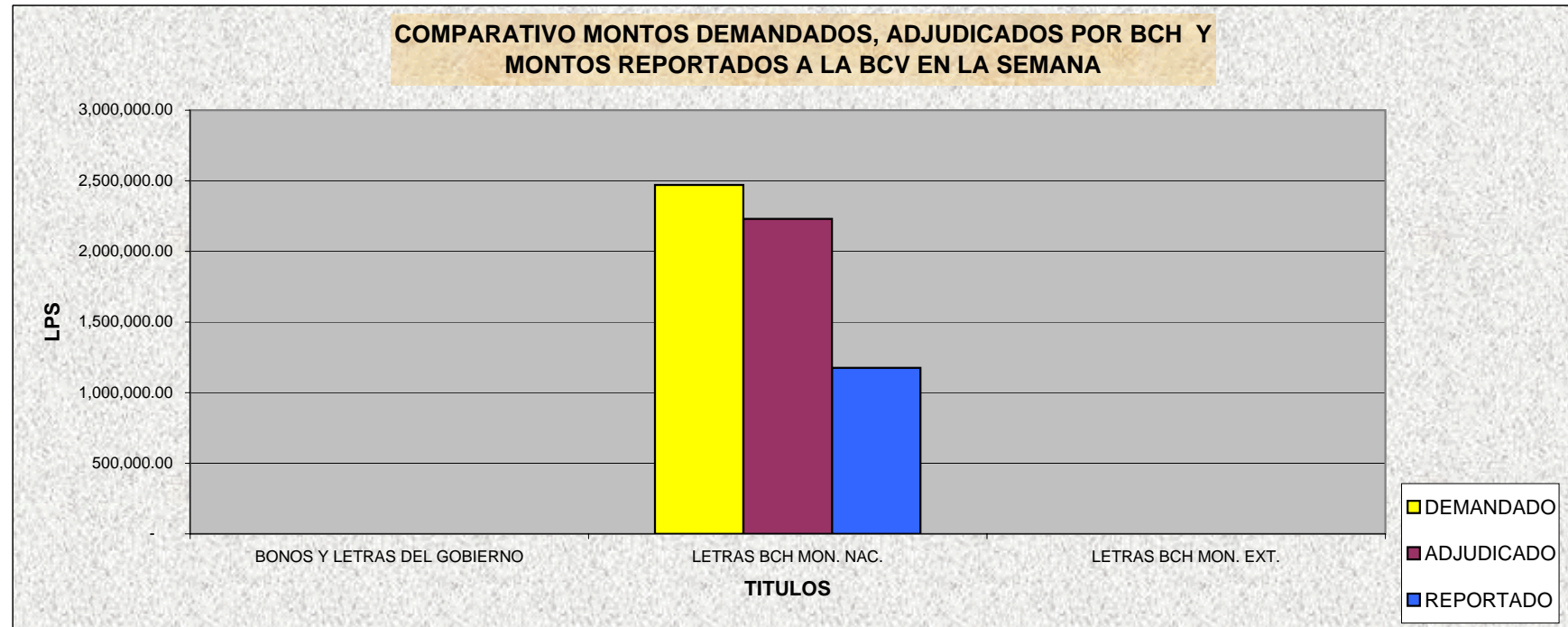

BOLSA CENTROAMERICANA DE VALORES, S.A.
MONTOS NOMINALES DE LAS SUBASTAS GUBERNAMENTALES
REPORTADOS A LA BCV POR LAS CASAS DE BOLSA
SEMANA DEL 11-Ene-2010 AL 15-Ene-2010
EN LPS

CASAS	MONTO REPORTADO	% DE PARTICIPACION
PROBURSA	-	0.00%
SONIVAL	361,544,000.00	30.77%
CONTINENTAL	90,385,000.00	7.69%
FOMENTO	-	0.00%
PROBOLSA	723,087,000.00	61.54%
CAVBAL	-	0.00%
LAFISE	-	0.00%

1,175,016,000.00

PLAZO EN DIAS	MONTO REPORTADO	% DE PARTICIPACION
7	1,175,016,000.00	100.00%
28	-	0.00%
91	-	0.00%
119	-	0.00%
245	-	0.00%

1,175,016,000.00

Participación de las Casas en la Subasta Pública del 01 al 15 Ene del 2010

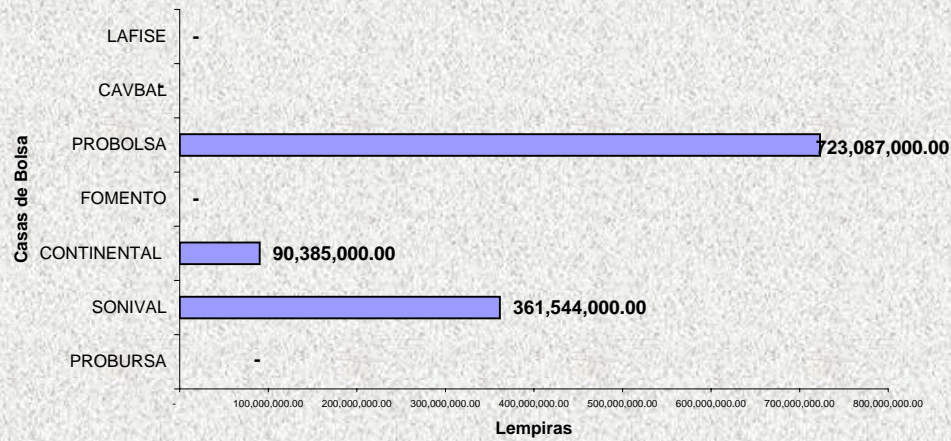

Plazos Subasta Gubernamental del 11 al 15-Ene 2010

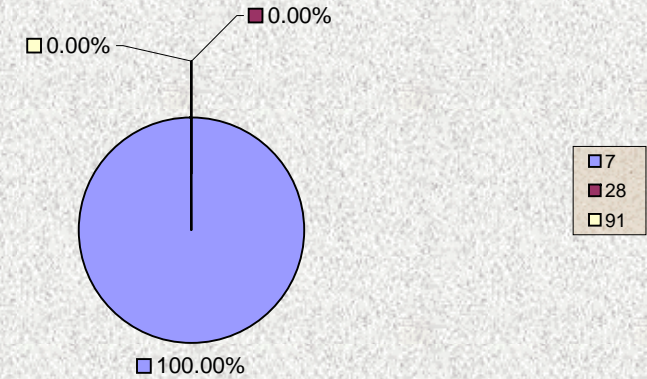



Bolsa Centroamericana de Valores S.A.
Monto de Transacciones Bursátiles correspondientes
de la semana del 11/1/2010 al 15/1/2010
Cifras en Millones de Lempiras

Transaccion/ Titulo Valor	Monto Semanal		Plazos (días)		Rendimiento		
	Lps.	%	Minimo	Máximo	Minimo	Máximo	Promedio
PAGARES	-	-	-	-	-	-	-
REPORTOS	-	-	-	-	-	-	-
LETRAS DEL GOBIERNO CENTRAL	-	-	-	-	-	-	-
BONOS DEL GOBIERNO	-	-	-	-	-	-	-
TITULOS EN US\$	-	-	-	-	-	-	-
C.D.P. 3/	0.25	0.02	90	90	12.00	12.00	12.00
LETRAS BCH EN MONEDA NACIONAL	1,173.99	99.98	7	7	4.50	4.50	4.50
BONOS OTRAS INSTITUCIONES	-	-	-	-	-	-	-
LETRAS BCH EN MONEDA EXTRANJERA	-	-	-	-	-	-	-
TOTAL EN LPS.	1,174.24	100.00					

3/ CDP Certificados de Depósitos a Plazo

5/ CADD Cerificados de Absorción Denominados en Dolares

Bolsa Centroamericana de Valores S.A.
Monto de Transacciones Bursátiles por Sector Económico
de la semana del 11/1/2010 al 15/1/2010
Cifras en Millones de Lempiras

Sectores Económicos	Acumulado Año 2010	Mes Enero	Acumulado Semana
Asociaciones de Ahorro y Crédito	-	-	-
Comercial	-	-	-
Construcción	-	-	-
Financiero Bancario	-	-	-
Industrial	-	-	-
Maquiladora	-	-	-
Sector Público	2,553.99	2,553.99	1,173.99
Servicios e Inversiones	-	-	-
Sociedades Financieras	0.25	0.25	0.25
Total	2,554.24	2,554.24	1,174.24

