



**SUBASTA PUBLICA DE BONOS  
LETRAS DEL BANCO CENTRAL DE HONDURAS EN MONEDA NACIONAL Y EXTRANJERA Y BONOS  
MONTOS ADJUDICADOS, DEMANDADOS Y TASAS DE RENDIMIENTO AL VENCIMIENTO  
DEL MERCADO DE VALORES.- FUENTE BCH  
SEMANA DEL 03-Ago-2009 AL 07-Ago-2009  
MILES DE LPS**

**LETRAS DEL BCH MONEDA NACIONAL  
04/08/2009**

PLAZO	TASAS DE RENDIMIENTO			MONTO NOMINAL DEMANDADO	MONTO NOMINAL ADJUDICADO
	MINIMA	MAXIMA	MAX. ACEPTADA		
7	4.0000%	4.0000%	4.0000%	2,186,119,000.00	2,186,119,000.00
84	4.1500%	5.2000%	4.2500%	277,545,000.00	267,424,000.00
182	4.2500%	6.5000%	4.3500%	15,435,000.00	2,107,000.00
273	8.0000%	8.0000%	4.4500%	10,606,000.00	-
357	9.0000%	9.0000%	4.5500%	10,892,000.00	-
				<b>2,500,597,000.00</b>	<b>2,455,650,000.00</b>

PROXIMA SUBASTA **11-Ago-09**

**SUBASTA PUBLICA MONEDA EXTRANJERA  
05/08/2009**

PLAZO	TASAS DE RENDIMIENTO			MONTO NOMINAL DEMANDADO LPS	MONTO NOMINAL ADJUDICADO LPS
	MINIMA	MAXIMA	MAX. ACEPTADA		
98	2.7500%	2.7500%	2.7500%	15,116,080.00	15,116,080.00
182	0.0000%	0.0000%	0.0000%	-	-
259	0.0000%	0.0000%	0.0000%	-	-
357	3.5000%	3.5000%	3.5000%	1,511,608.00	1,511,608.00
TASA DE CAMBIO DEL US\$				<b>18.8951</b>	
				<b>16,627,688.00</b>	<b>16,627,688.00</b>

PROXIMA SUBASTA **12-Ago-09**

**BONOS Y LETRAS DEL GOBIERNO DE HONDURAS  
28/04/2009**

PLAZO	PRECIO LIMPIO			TASA DE REND. MAXIMA	MONTO MILES LPS DEMANDADO	MONTO MILES LPS ADJUDICADO
	MINIMA	MAXIMA	PRECIO MIN. ACEPT.			
280	0.0000%	0.0000%	0.0000%	0.00%	-	-
676	NSPO	NSPO	NSPO	NSPO	-	-
1784	NSPO	NSPO	NSPO	NSPO	-	-
						-

PROXIMA SUBASTA

**RESUMEN DE LA ADJUDICACION POR TIPO DE TITULO  
SEMANA DEL 03-Ago-2009 AL 07-Ago-2009  
MILES DE LPS.**

TITULOS	MONTO DEMANDADO	MONTO ADJUDICADO	% DE LO ADJUDICADO
BONOS y LETRAS GOB. CENTRAL	-	-	0.00%
LETRAS BCH MONEDA NACIONAL	2,500,597,000.00	2,455,650,000.00	98.20%
LETRAS BCH MONEDA EXTRANJERA	16,627,688.00	16,627,688.00	100.00%
	<b>2,517,224,688.00</b>	<b>2,472,277,688.00</b>	<b>98.21%</b>



**SUBASTA PUBLICA DE BONOS  
LETRAS DEL BANCO CENTRAL DE HONDURAS EN MONEDA NACIONAL Y EXTRANJERA Y BONOS  
MONTOS ADJUDICADOS, DEMANDADOS Y TASAS DE RENDIMIENTO AL VENCIMIENTO  
DEL MERCADO DE VALORES.- FUENTE BCH  
SEMANA DEL 03-Ago AL 07-Ago-2009  
MILES DE LPS**

**SUBASTA PUBLICA DE LETRAS DEL BANCO CENTRAL EN MONEDA NACIONAL  
04-Ago-09**

PLAZO	MONTO		TASA MAX. ACEPTADA	% ADJUDICADO
	DEMANDADO	ADJUDICADO		
7	2,186,119,000.00	1,291,119,000.00	4.0000%	59.06%
84	277,545,000.00	35,338,000.00	4.2500%	12.73%
182	15,435,000.00	5,107,000.00	4.3500%	33.09%
273	10,606,000.00	-	4.4500%	0.00%
357	10,892,000.00	-	4.5500%	0.00%

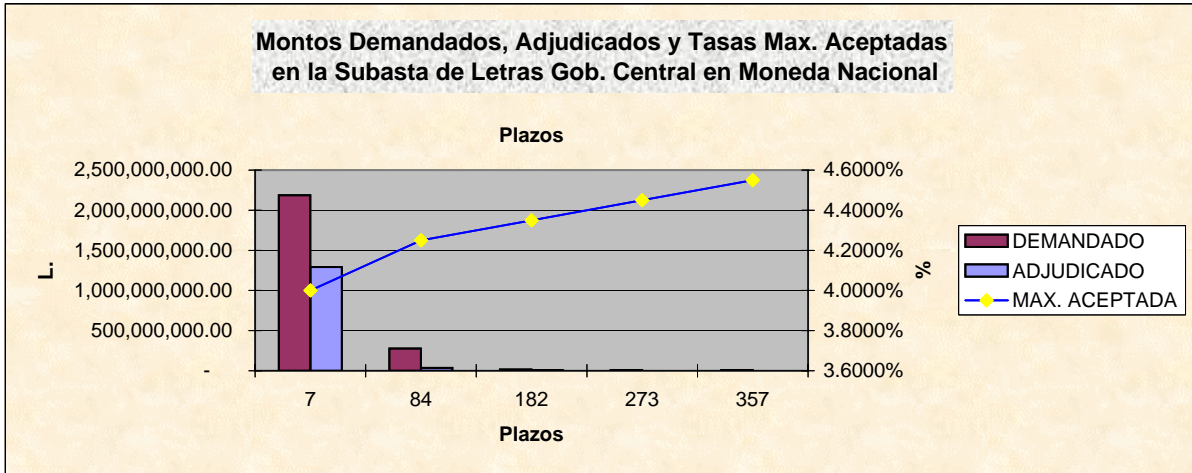

**SUBASTA PUBLICA DE LETRAS DEL BCH EN MONEDA EXTRANJERA (US\$)  
EXPRESADA EN MILES DE LPS. DEL  
05-Ago-09**

PLAZO	MONTO		TASA MAX. ACEPTADA	% ADJUDICADO
	DEMANDADO L.	ADJUDICADO L.		
98	15,116,080.00	-	2.7500%	0.00%
182	-	-	0.0000%	0.00%
259	-	-	0.0000%	0.00%
357	1,511,608.00	-	3.5000%	0.00%

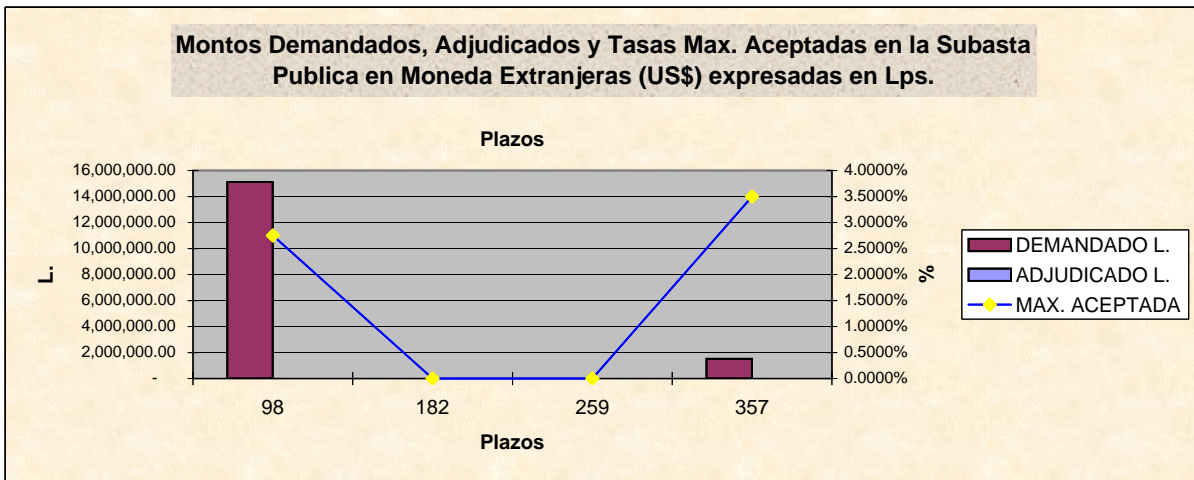

**BOLSA CENTROAMERICANA DE VALORES, S.A.  
COMPARATIVO DE LO OFERTADO Y ADJUDICADO CON LO  
REPORTADO A LA BCV POR LAS CASAS DE BOLSA  
EN LPS.  
SEMANA DEL 03-Ago-2009 AL 07-Ago-2009**

**VALORES NOMINALES**

TITULO	BCH			BCV		
	MONTO DEMANDADO	MONTO ADJUDICADO	PORCT. ADJUDICACIONES	MONTO REPORTADO	% DE LO DEMANDADO	% DE LO ADJUDICADO
BONOS Y LETRAS DEL GOBIERNO	-	-	0.00%	-	0.00%	0.00%
LETRAS BCH MON. NAC.	2,500,597,000.00	2,455,650,000.00	98.20%	1,331,564,000.00	53.25%	54.22%
LETRAS BCH MON. EXT.	16,627,688.00	16,627,688.00	100.00%	-	0.00%	0.00%
	<b>2,517,224,688.00</b>	<b>2,472,277,688.00</b>	<b>98.21%</b>	<b>1,331,564,000.00</b>	<b>52.90%</b>	<b>53.86%</b>

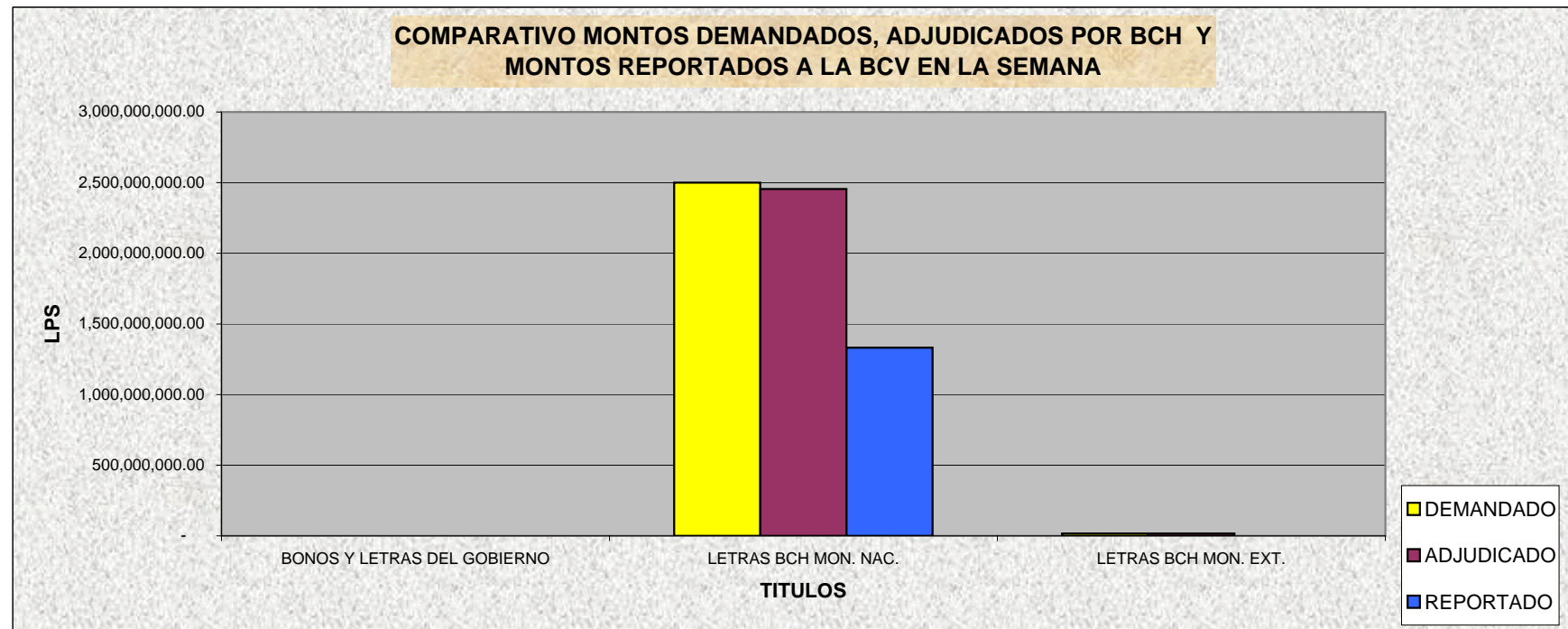

**BOLSA CENTROAMERICANA DE VALORES, S.A.**  
**MONTOS NOMINALES DE LAS SUBASTAS GUBERNAMENTALES**  
**REPORTADOS A LA BCV POR LAS CASAS DE BOLSA**  
**SEMANA DEL 03-Ago-2009 AL 07-Ago-2009**  
**EN LPS**

CASAS	MONTO REPORTADO	% DE PARTICIPACION
PROBURSA	-	0.00%
SONIVAL	150,234,000.00	11.28%
SERCONSA	140,108,000.00	10.52%
FOMENTO	40,445,000.00	3.04%
PROBOLSA	1,000,777,000.00	75.16%
CAVBAL	-	0.00%
LAFISE	-	0.00%
	<b>1,331,564,000.00</b>	

**Participación de las Casas en la Subasta Pública del 03 Ago al 07 Ago del 2009**

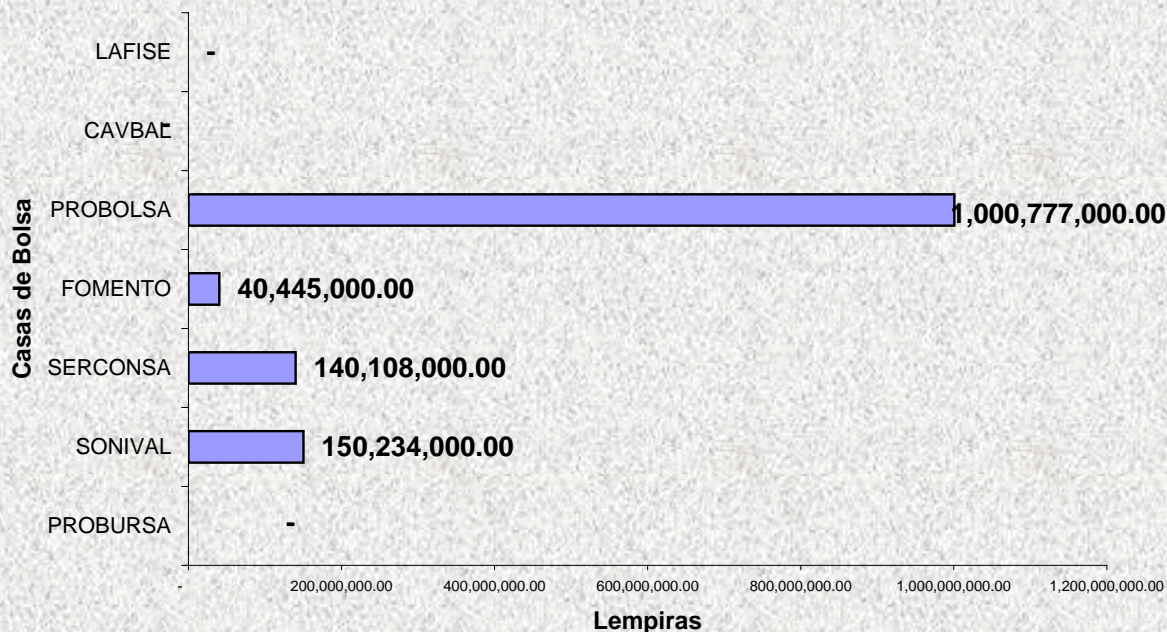



**Bolsa Centroamericana de Valores S.A.**  
**Monto de Transacciones Bursátiles correspondientes**  
**de la semana del 03/08/2009 al 07/08/2009**  
**Cifras en Millones de Lempiras**

Transaccion/ Titulo Valor	Monto Semanal		Plazos (días)		Rendimiento		
	Lps.	%	Minimo	Máximo	Minimo	Máximo	Promedio
PAGARES	-	-	-	-	-	-	-
REPORTOS	-	-	-	-	-	-	-
LETRAS DEL GOBIERNO CENTRAL	-	-	-	-	-	-	-
BONOS DEL GOBIERNO	-	-	-	-	-	-	-
TITULOS EN US\$	-	-	-	-	-	-	-
C.D.P. 3/	-	-	-	-	-	-	-
LETRAS BCH EN MONEDA NACIONAL	1,330.11	100.00	7	182	4.00	4.25	4.00
BONOS OTRAS INSTITUCIONES	-	-	-	-	-	-	-
LETRAS BCH EN MONEDA EXTRANJERA	-	-	-	-	-	-	-
<b>TOTAL EN LPS.</b>	<b>1,330.11</b>	<b>100.00</b>					

3/ CDP Certificados de Depósitos a Plazo

5/ CADD Cerificados de Absorción Denominados en Dolares

**Bolsa Centroamericana de Valores S.A.**  
**Monto de Transacciones Bursátiles por Sector Económico**  
**de la semana del 03/08/2009 al 07/08/2009**  
**Cifras en Millones de Lempiras**

Sectores Económicos	Acumulado Año 2008	Mes Agosto	Acumulado Semana
Asociaciones de Ahorro y Crédito	-	-	-
Comercial	-	-	-
Construcción	-	-	-
Financiero Bancario	124.33	-	-
Industrial	-	-	-
Maquiladora	-	-	-
Sector Público	10,192.89	1,330.11	1,330.11
Servicios e Inversiones	-	-	-
Sociedades Financieras	10.43	-	-
<b>Total</b>	<b>10,327.65</b>	<b>1,330.11</b>	<b>1,330.11</b>

