



**SUBASTA PUBLICA DE BONOS  
LETRAS DEL BANCO CENTRAL DE HONDURAS EN MONEDA NACIONAL Y EXTRANJERA Y BONOS  
MONTOS ADJUDICADOS, DEMANDADOS Y TASAS DE RENDIMIENTO AL VENCIMIENTO  
DEL MERCADO DE VALORES.- FUENTE BCH  
SEMANA DEL 30-Nov-2009 AL 04-Dic-2009**

**LETRAS DEL BCH MONEDA NACIONAL  
01/12/2009**

PLAZO	TASAS DE RENDIMIENTO			MONTO NOMINAL DEMANDADO	MONTO NOMINAL ADJUDICADO
	MINIMA	MAXIMA	MAX. ACEPTADA		
7	4.5000%	4.5000%	4.5000%	2,466,137.00	2,199,997.00
63	6.0500%	6.1500%	6.0500%	23,243.00	20,000.00
126	6.2100%	6.2100%	6.2000%	204.00	-
154	6.3500%	6.3500%	6.3500%	10,000.00	10,000.00
280	6.6000%	6.6000%	6.6000%	1,051.00	1,051.00
				<b>2,500,635.00</b>	<b>2,231,048.00</b>

PROXIMA SUBASTA **8-Dic-09**

**SUBASTA PUBLICA MONEDA EXTRANJERA  
02/12/2009**

PLAZO	TASAS DE RENDIMIENTO			MONTO NOMINAL DEMANDADO LPS	MONTO NOMINAL ADJUDICADO LPS
	MINIMA	MAXIMA	MAX. ACEPTADA		
70	0.0000%	0.0000%	0.0000%	-	-
147	0.0000%	0.0000%	0.0000%	-	-
245	0.0000%	0.0000%	0.0000%	-	-
343	0.0000%	0.0000%	0.0000%	-	-

TASA DE CAMBIO DEL US\$

**18.8951**

PROXIMA SUBASTA

**9-Dic-09**

**DECLARADA DESIERTA**

**BONOS Y LETRAS DEL GOBIERNO DE HONDURAS  
24/11/2009**

PLAZO	PRECIO LIMPIO			TASA DE REND. MAXIMA	MONTO MILES LPS DEMANDADO	MONTO MILES LPS ADJUDICADO
	MINIMA	MAXIMA	PRECIO MIN. ACEPT.			
0	0.0000%	0.0000%	0.0000%	0.00%	-	-
0	NSPO	NSPO	NSPO	NSPO	-	-
0	NSPO	NSPO	NSPO	NSPO	-	-

PROXIMA SUBASTA

**SUBASTA HASTA NUEVO AVISO**

**RESUMEN DE LA ADJUDICACION POR TIPO DE TITULO  
SEMANA DEL 30-Nov-2009 AL 04-Dic-2009  
MILES DE LPS.**

TITULOS	MONTO DEMANDADO	MONTO ADJUDICADO	% DE LO ADJUDICADO
BONOS y LETRAS GOB. CENTRAL	-	-	0.00%
LETRAS BCH MONEDA NACIONAL	2,500,635.00	2,231,048.00	89.22%
LETRAS BCH MONEDA EXTRANJERA	-	-	0.00%
	<b>2,500,635.00</b>	<b>2,231,048.00</b>	<b>89.22%</b>



**SUBASTA PUBLICA DE BONOS  
LETRAS DEL BANCO CENTRAL DE HONDURAS EN MONEDA NACIONAL Y EXTRANJERA Y BONOS  
MONTOS ADJUDICADOS, DEMANDADOS Y TASAS DE RENDIMIENTO AL VENCIMIENTO  
DEL MERCADO DE VALORES.- FUENTE BCH  
SEMANA DEL 23-Nov AL 27-Nov-2009  
EN MILES DE LPS**

**SUBASTA PUBLICA DE LETRAS DEL BANCO CENTRAL EN MONEDA NACIONAL  
24-Nov-09**

PLAZO	MONTO DEMANDADO	MONTO ADJUDICADO	TASA MAX. ACEPTADA	% ADJUDICADO
7	2,466,137.00	2,199,997.00	4.5000%	89.21%
63	23,243.00	20,000.00	6.0500%	86.05%
126	204.00	-	6.2000%	0.00%
154	10,000.00	10,000.00	6.3500%	100.00%
280	1,051.00	1,051.00	6.6000%	100.00%

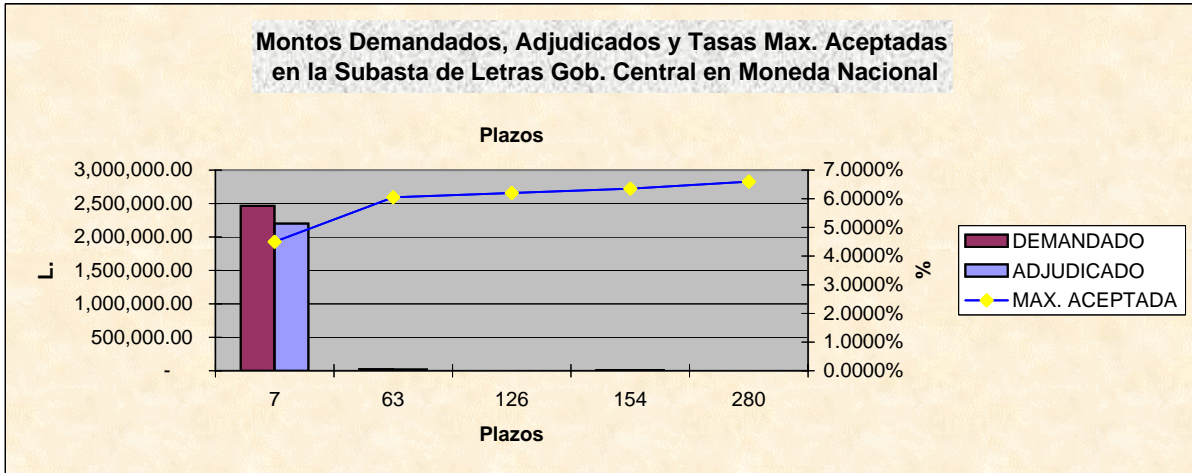

**SUBASTA PUBLICA DE LETRAS DEL BCH EN MONEDA EXTRANJERA (US\$)  
EXPRESADA EN MILES DE LPS. DEL  
25-Nov-09**

PLAZO	MONTO DEMANDADO L.	MONTO ADJUDICADO L.	TASA MAX. ACEPTADA	% ADJUDICADO
70	-	-	0.0000%	0.00%
147	-	-	0.0000%	0.00%
245	-	-	0.0000%	0.00%
343	-	-	0.0000%	0.00%

**DECLARADA DESIERTA**

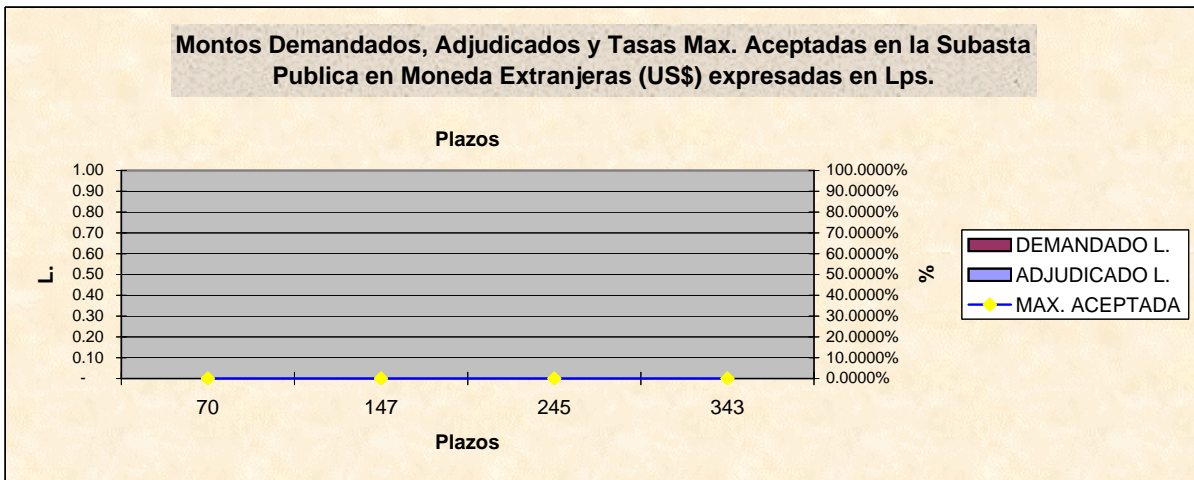

**BOLSA CENTROAMERICANA DE VALORES, S.A.  
COMPARATIVO DE LO OFERTADO Y ADJUDICADO CON LO  
REPORTADO A LA BCV POR LAS CASAS DE BOLSA  
EN MILES DE LPS.  
SEMANA DEL 30-Nov-2009 AL 04-Dic-2009**

**VALORES NOMINALES**

TITULO	BCH			BCV		
	MONTO DEMANDADO	MONTO ADJUDICADO	PORCT. ADJUDICACIONES	MONTO REPORTADO	% DE LO DEMANDADO	% DE LO ADJUDICADO
BONOS Y LETRAS DEL GOBIERNO	-	-	0.00%	-	0.00%	0.00%
LETRAS BCH MON. NAC.	2,500,635.00	2,231,048.00	89.22%	1,117,130.00	44.67%	50.07%
LETRAS BCH MON. EXT.	-	-	0.00%	-	0.00%	0.00%
	<b>2,500,635.00</b>	<b>2,231,048.00</b>	<b>0.00%</b>	<b>1,117,130.00</b>	<b>0.00%</b>	<b>0.00%</b>

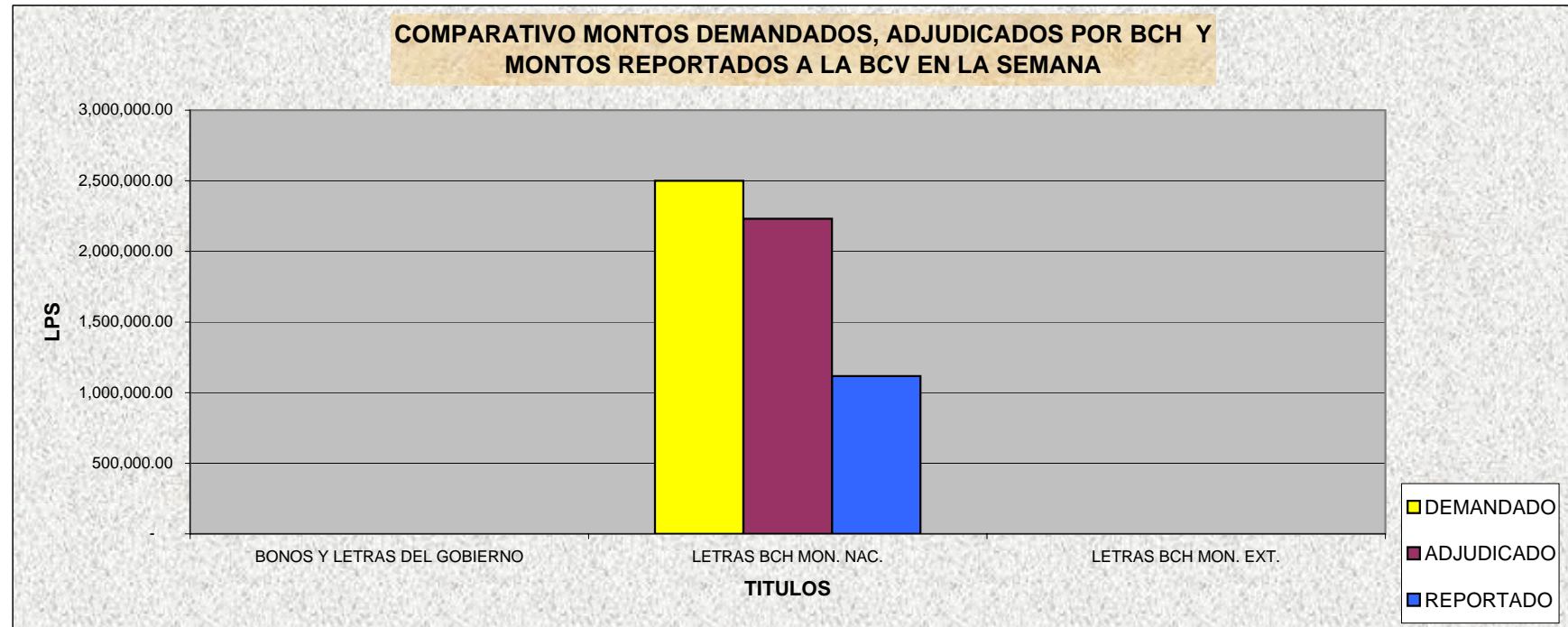

**BOLSA CENTROAMERICANA DE VALORES, S.A.  
 MONTOS NOMINALES DE LAS SUBASTAS GUBERNAMENTALES  
 REPORTADOS A LA BCV POR LAS CASAS DE BOLSA  
 SEMANA DEL 30-Nov-2009 AL 04-Dic-2009  
 EN LPS**

CASAS	MONTO REPORTADO	% DE PARTICIPACION
PROBURSA	-	0.00%
SONIVAL	151,787,000.00	13.59%
CONTINENTAL	71,429,000.00	6.39%
FOMENTO	1,051,000.00	0.09%
PROBOLSA	892,863,000.00	79.92%
CAVBAL	-	0.00%
LAFISE	-	0.00%

**1,117,130,000.00**

PLAZO EN DIAS	MONTO REPORTADO	% DE PARTICIPACION
7	1,116,079,000.00	99.91%
280	1,051,000.00	0.09%
	-	0.00%
	-	0.00%
	-	0.00%

**1,117,130,000.00**

**Participación de las Casas en la Subasta Pública  
del 30 Nov al 04 Dic del 2009**

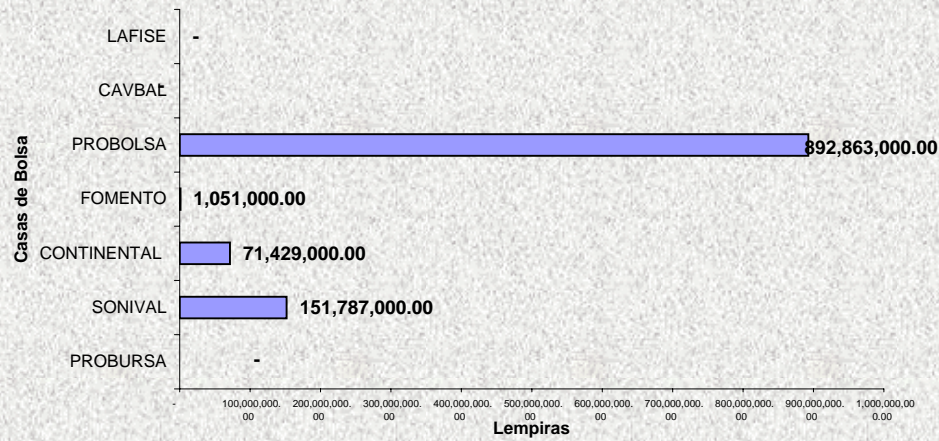

**Plazos Subasta Gubernamental  
del 30-Nov al 04-Dic 2009**

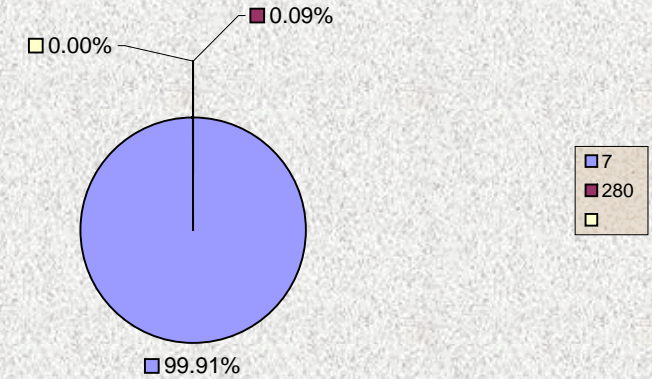



**Bolsa Centroamericana de Valores S.A.**  
**Monto de Transacciones Bursátiles correspondientes**  
**de la semana del 30/11/2009 al 04/12/2009**  
**Cifras en Millones de Lempiras**

Transaccion/ Titulo Valor	Monto Semanal		Plazos (días)		Rendimiento		
	Lps.	%	Minimo	Máximo	Minimo	Máximo	Promedio
PAGARES	-	-	-	-	-	-	-
REPORTOS	-	-	-	-	-	-	-
LETRAS DEL GOBIERNO CENTRAL	-	-	-	-	-	-	-
BONOS DEL GOBIERNO	-	-	-	-	-	-	-
TITULOS EN US\$	-	-	-	-	-	-	-
C.D.P. 3/	2.50	0.22	90	90	11.00	12.25	12.10
LETRAS BCH EN MONEDA NACIONAL	1,116.10	99.75	7	280	4.50	6.60	4.50
BONOS OTRAS INSTITUCIONES	0.25	0.02	1,042	1,042	13.50	13.50	13.50
LETRAS BCH EN MONEDA EXTRANJERA	-	-	-	-	-	-	-
<b>TOTAL EN LPS.</b>	<b>1,118.85</b>	<b>100.00</b>					

3/ CDP Certificados de Depósitos a Plazo

5/ CADD Cerificados de Absorción Denominados en Dolares

**Bolsa Centroamericana de Valores S.A.**  
**Monto de Transacciones Bursátiles por Sector Económico**  
**de la semana del 30/11/2009 al 04/12/2009**  
**Cifras en Millones de Lempiras**

Sectores Económicos	Acumulado Año 2009	Mes Noviembre	Acumulado Semana
Asociaciones de Ahorro y Crédito	-	-	-
Comercial	-	-	-
Construcción	-	-	-
Financiero Bancario	442.81	150.81	0.25
Industrial	-	-	-
Maquiladora	-	-	-
Sector Público	29,692.22	5,110.86	1,116.10
Servicios e Inversiones	-	-	-
Sociedades Financieras	20.43	1.51	2.50
<b>Total</b>	<b>30,155.46</b>	<b>5,263.18</b>	<b>1,118.85</b>

