



**SUBASTA PUBLICA DE BONOS  
LETRAS DEL BANCO CENTRAL DE HONDURAS EN MONEDA NACIONAL Y EXTRANJERA Y BONOS  
MONTOS ADJUDICADOS, DEMANDADOS Y TASAS DE RENDIMIENTO AL VENCIMIENTO  
DEL MERCADO DE VALORES.- FUENTE BCH  
SEMANA DEL 28-Sep-2009 AL 02-Oct-2009  
MILES DE LPS**

**LETRAS DEL BCH MONEDA NACIONAL  
29/09/2009**

PLAZO	TASAS DE RENDIMIENTO			MONTO NOMINAL DEMANDADO	MONTO NOMINAL ADJUDICADO
	MINIMA	MAXIMA	MAX. ACEPTADA		
7	4.5000%	4.5000%	4.5000%	2,141,068,000.00	1,999,999,000.00
28	5.1000%	5.4500%	5.3500%	218,294,000.00	99,999,000.00
126	5.5000%	5.5000%	5.5000%	15,000,000.00	15,000,000.00
217	0.0000%	0.0000%	0.0000%	-	-
343	0.0000%	0.0000%	0.0000%	-	-
				2,374,362,000.00	2,114,998,000.00

PROXIMA SUBASTA **6-Oct-09**

**SUBASTA PUBLICA MONEDA EXTRANJERA  
30/09/2009**

PLAZO	TASAS DE RENDIMIENTO			MONTO NOMINAL DEMANDADO LPS	MONTO NOMINAL ADJUDICADO LPS
	MINIMA	MAXIMA	MAX. ACEPTADA		
42	0.0000%	0.0000%	0.0000%	-	-
126	3.2300%	3.2300%	3.2300%	7,633,620.40	7,633,620.40
203	0.0000%	0.0000%	0.0000%	-	-
301	0.0000%	0.0000%	0.0000%	-	-

TASA DE CAMBIO DEL US\$

PROXIMA SUBASTA **7-Oct-09**

**BONOS Y LETRAS DEL GOBIERNO DE HONDURAS  
29/09/2009**

PLAZO	PRECIO LIMPIO		PRECIO MIN. ACEPT.	TASA DE REND. MAXIMA	MONTO MILES LPS DEMANDADO	MONTO MILES LPS ADJUDICADO
	MINIMA	MAXIMA				
730	0.0000%	0.0000%	0.0000%	0.00%	-	-
0	NSPO	NSPO	NSPO	NSPO	-	-
0	NSPO	NSPO	NSPO	NSPO	-	-

PROXIMA SUBASTA **6-Oct-09**

**DECLARADA DESIERTA**

**RESUMEN DE LA ADJUDICACION POR TIPO DE TITULO  
SEMANA DEL 28-Sep-2009 AL 02-Oct-2009  
MILES DE LPS.**

TITULOS	MONTO DEMANDADO	MONTO ADJUDICADO	% DE LO ADJUDICADO
BONOS y LETRAS GOB. CENTRAL	-	-	0.00%
LETRAS BCH MONEDA NACIONAL	2,374,362,000.00	2,114,998,000.00	89.08%
LETRAS BCH MONEDA EXTRANJERA	7,633,620.40	7,633,620.40	100.00%
	<b>2,381,995,620.40</b>	<b>2,122,631,620.40</b>	<b>89.11%</b>



**SUBASTA PUBLICA DE BONOS  
LETRAS DEL BANCO CENTRAL DE HONDURAS EN MONEDA NACIONAL Y EXTRANJERA Y BONOS  
MONTOS ADJUDICADOS, DEMANDADOS Y TASAS DE RENDIMIENTO AL VENCIMIENTO  
DEL MERCADO DE VALORES.- FUENTE BCH  
SEMANA DEL 28-Sep AL 02-Oct-2009  
EN LPS**

**SUBASTA PUBLICA DE LETRAS DEL BANCO CENTRAL EN MONEDA NACIONAL  
29-Sep-09**

PLAZO	MONTO		TASA MAX. ACEPTADA	% ADJUDICADO
	DEMANDADO	ADJUDICADO		
7	2,141,068,000.00	1,999,999,000.00	4.5000%	0.00%
28	218,294,000.00	99,999,000.00	5.3500%	0.00%
126	15,000,000.00	15,000,000.00	5.5000%	0.00%
217	-	-	0.0000%	0.00%
343	-	-	0.0000%	0.00%

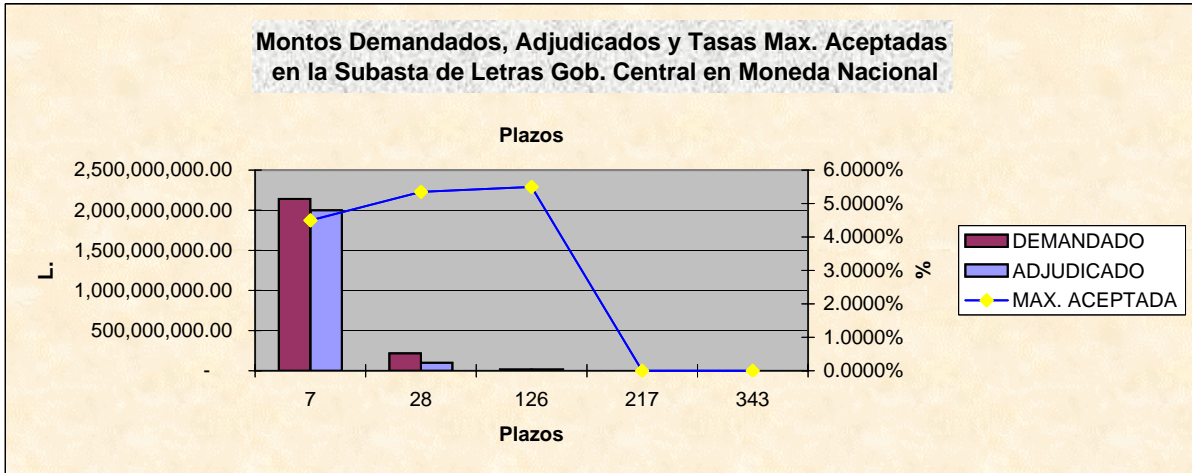

**SUBASTA PUBLICA DE LETRAS DEL BCH EN MONEDA EXTRANJERA (US\$)  
EXPRESADA EN LPS. DEL  
30-Sep-09**

PLAZO	MONTO		TASA MAX. ACEPTADA	% ADJUDICADO
	DEMANDADO L.	ADJUDICADO L.		
42	-	-	0.0000%	0.00%
126	7,633,620.40	7,633,620.40	3.2300%	0.00%
203	-	-	0.0000%	0.00%
301	-	-	0.0000%	0.00%

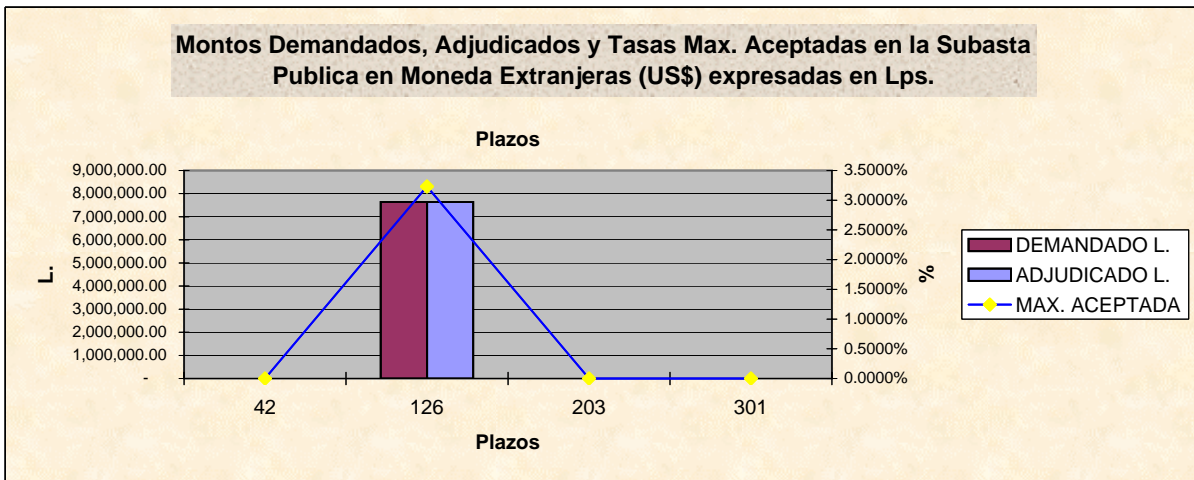

**BOLSA CENTROAMERICANA DE VALORES, S.A.**  
**COMPARATIVO DE LO OFERTADO Y ADJUDICADO CON LO**  
**REPORTADO A LA BCV POR LAS CASAS DE BOLSA**  
**EN LPS.**  
**SEMANA DEL 28-Sep-2009 AL 02-Oct-2009**

**VALORES NOMINALES**

TITULO	BCH			BCV		
	MONTO DEMANDADO	MONTO ADJUDICADO	PORCT. ADJUDICACIONES	MONTO REPORTADO	% DE LO DEMANDADO	% DE LO ADJUDICADO
BONOS Y LETRAS DEL GOBIERNO	-	-	0.00%	-	0.00%	0.00%
LETRAS BCH MON. NAC.	2,374,362,000.00	2,114,998,000.00	0.00%	1,142,189,000.00	0.00%	0.00%
LETRAS BCH MON. EXT.	7,633,620.40	7,633,620.40	0.00%	-	0.00%	0.00%
	<b>2,381,995,620.40</b>	<b>2,122,631,620.40</b>	<b>0.00%</b>	<b>1,142,189,000.00</b>	<b>0.00%</b>	<b>0.00%</b>

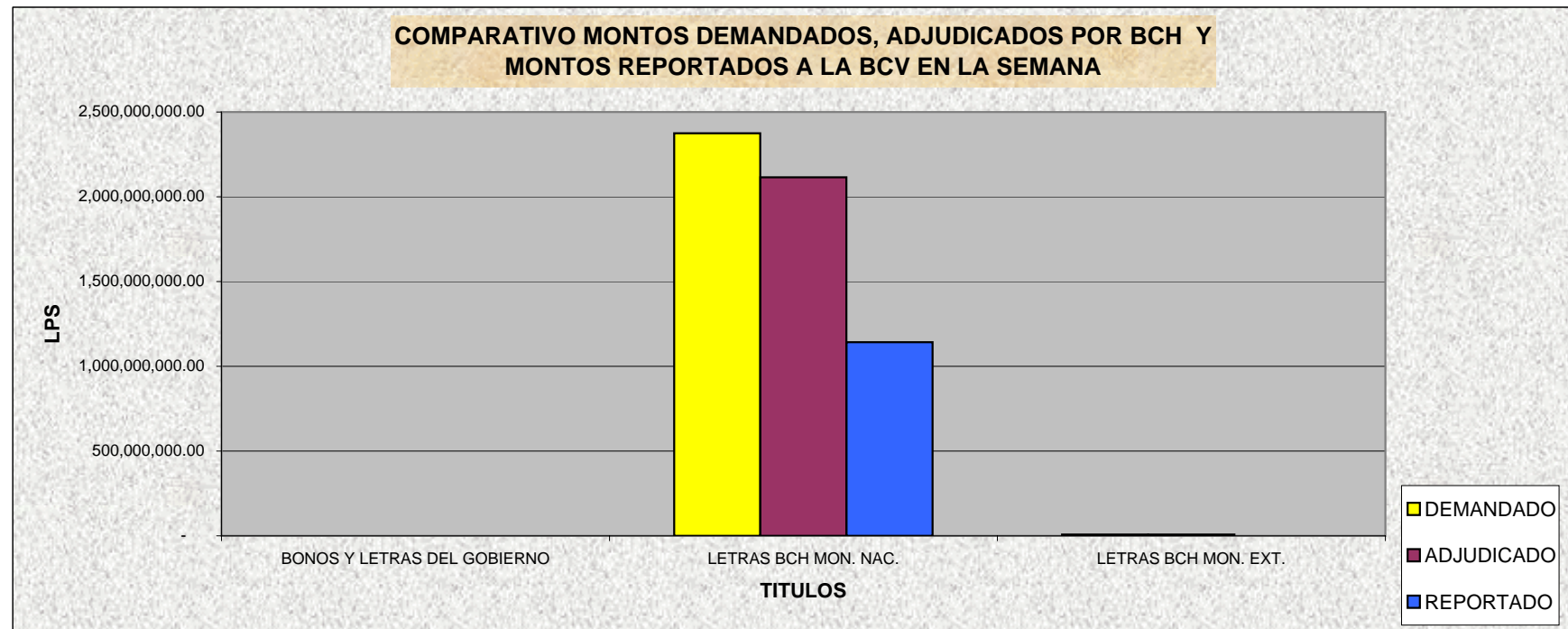

**BOLSA CENTROAMERICANA DE VALORES, S.A.  
 MONTOS NOMINALES DE LAS SUBASTAS GUBERNAMENTALES  
 REPORTADOS A LA BCV POR LAS CASAS DE BOLSA  
 SEMANA DEL 28-Sep-2009 AL 02-Oct-2009  
 EN LPS**

CASAS	MONTO REPORTADO	% DE PARTICIPACION
PROBURSA	-	0.00%
SONIVAL	93,493,000.00	0.00%
CONTINENTAL	112,192,000.00	0.00%
FOMENTO	1,574,000.00	0.00%
PROBOLSA	934,930,000.00	0.00%
CAVBAL	-	0.00%
LAFISE	-	0.00%

**1,142,189,000.00**

PLAZO EN DIAS	MONTO REPORTADO	% DE PARTICIPACION
7	1,140,615,000.00	0.00%
28	1,574,000.00	0.00%

**1,142,189,000.00**

**Participación de las Casas en la Subasta Pública del 28 Sep al 2 Oct del 2009**

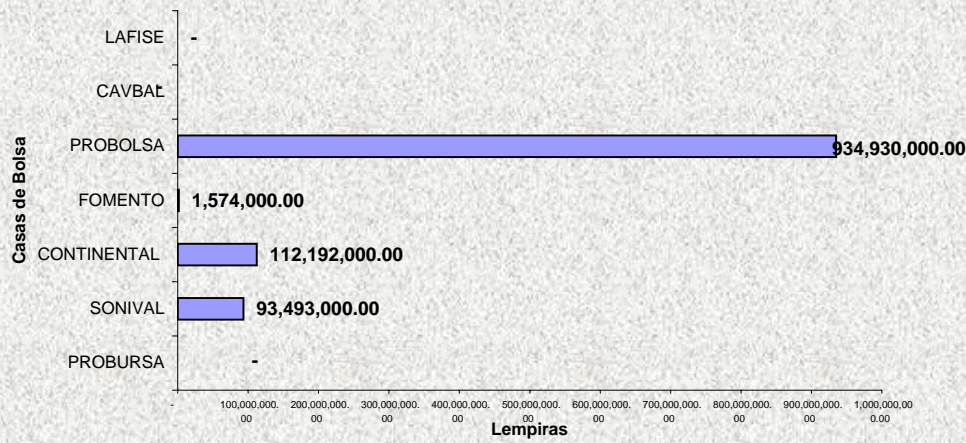

**Plazos Subasta Gubernamental del 28-sep al 02-oct 2009**

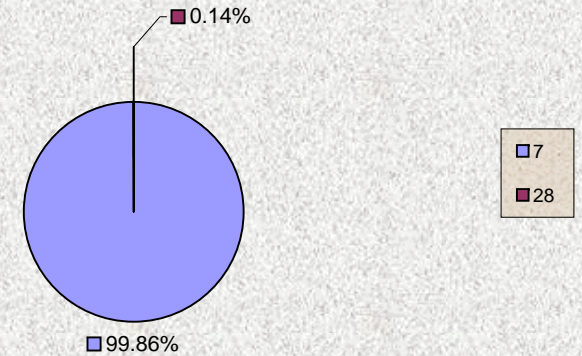



**Bolsa Centroamericana de Valores S.A.**  
**Monto de Transacciones Bursátiles correspondientes**  
**de la semana del 28/09/2009 al 2/10/2009**  
**Cifras en Millones de Lempiras**

Transaccion/ Titulo Valor	Monto Semanal		Plazos (días)		Rendimiento		
	Lps.	%	Minimo	Máximo	Minimo	Máximo	Promedio
PAGARES	-	-	-	-	-	-	-
REPORTOS	-	-	-	-	-	-	-
LETRAS DEL GOBIERNO CENTRAL	-	-	-	-	-	-	-
BONOS DEL GOBIERNO	-	-	-	-	-	-	-
TITULOS EN US\$	-	-	-	-	-	-	-
C.D.P. 3/	0.28	0.02	90	90	12.00	12.00	12.00
LETRAS BCH EN MONEDA NACIONAL	1,141.19	99.98	7	28	4.50	5.35	4.50
BONOS OTRAS INSTITUCIONES	-	-	-	-	-	-	-
LETRAS BCH EN MONEDA EXTRANJERA	-	-	-	-	-	-	-
<b>TOTAL EN LPS.</b>	<b>1,141.47</b>	<b>100.00</b>					

3/ CDP Certificados de Depósitos a Plazo

5/ CADD Cerificados de Absorción Denominados en Dolares

**Bolsa Centroamericana de Valores S.A.**  
**Monto de Transacciones Bursátiles por Sector Económico**  
**de la semana del 28/09/2009 al 2/10/2009**  
**Cifras en Millones de Lempiras**

Sectores Económicos	Acumulado Año 2008	Mes Septiembre	Acumulado Semana
Asociaciones de Ahorro y Crédito	-	-	-
Comercial	-	-	-
Construcción	-	-	-
Financiero Bancario	124.78	-	-
Industrial	-	-	-
Maquiladora	-	-	-
Sector Público	18,252.65	4,892.20	1,141.19
Servicios e Inversiones	-	-	-
Sociedades Financieras	14.08	1.91	0.28
<b>Total</b>	<b>18,391.51</b>	<b>4,894.11</b>	<b>1,141.47</b>

