



SUBASTA PUBLICA DE BONOS
LETRAS DEL BANCO CENTRAL DE HONDURAS EN MONEDA NACIONAL Y EXTRANJERA Y BONOS
MONTOS ADJUDICADOS, DEMANDADOS Y TASAS DE RENDIMIENTO AL VENCIMIENTO
DEL MERCADO DE VALORES.- FUENTE BCH
SEMANA DEL 26 al 30-Jul-2010
en miles de L.

LETRAS DEL BCH MONEDA NACIONAL
27/07/2010

CODIGO ISIN	PLAZO	TASAS DE RENDIMIENTO			MONTO NOMINAL DEMANDADO	MONTO NOMINAL ADJUDICADO
		MINIMA	MAXIMA	MAX. ACEPTADA		
HN-DBCZTFR-75	7	3.4300%	3.5000%	3.5000%	3,652,315.00	3,652,315.00
HN-DBCZTFR-125	329	6.6700%	6.6700%	6.6700%	84,289.00	84,289.00
HN-DBCZTFR-90	0	0.0000%	0.0000%	0.0000%	-	-
HN-DBCZTFR-105	182	6.3000%	6.3500%	6.3500%	632,832.00	586,255.00
HN-DBCZTFR-115	259	6.6700%	6.6700%	6.6700%	93,875.00	93,875.00
					4,463,311.00	4,416,734.00

PROXIMA SUBASTA **3-Ago-10**

SUBASTA PUBLICA MONEDA EXTRANJERA
28/07/2010

CODIGO ISIN	PLAZO	TASAS DE RENDIMIENTO			MONTO NOMINAL DEMANDADO LPS	MONTO NOMINAL ADJUDICADO LPS
		MINIMA	MAXIMA	MAX. ACEPTADA		
HN-DBCZTFR-89	0	0.0000%	0.0000%	0.0000%	-	-
HN-DBCZTFR-96	0	0.0000%	0.0000%	0.0000%	-	-
HN-DBCZTFR-102	98	3.6900%	3.9400%	3.9400%	249,698.75	22,957.55
HN-DBCZTFR-106	175	3.9600%	3.9600%	3.9600%	238,569.53	238,569.53
TASA DE CAMBIO DEL US\$				18.8951	488,268.28	261,527.08

PROXIMA SUBASTA **4-Ago-10**

BONOS Y LETRAS DEL GOBIERNO DE HONDURAS
29/06/2010

CODIGO ISIN	PLAZO	PRECIO LIMPIO			TASA DE REND. MAXIMA	MONTO MILES LPS DEMANDADO	MONTO MILES LPS ADJUDICADO
		MINIMA	MAXIMA	PRECIO MIN. ACEP.			
HN-DGHTFTFR-117	1280	0.0000%	0.0000%	0.0000%	0.00%	-	
HN-DGHTFTFR-118	1645	0.0000%	0.0000%	0.0000%	0.0000%	-	
HN-DGHTFTFR-119	2010	0.0000%	0.0000%	0.0000%	0.0000%	-	

PROXIMA SUBASTA

SUBASTAS HASTA NUEVO AVISO

RESUMEN DE LA ADJUDICACION POR TIPO DE TITULO
SEMANA DEL 26 al 30-Jul-2010
MILES DE LPS.

TITULOS	MONTO DEMANDADO	MONTO ADJUDICADO	% DE LO ADJUDICADO
BONOS y LETRAS GOB. CENTRAL	-	-	0.00%
LETRAS BCH MONEDA NACIONAL	4,463,311.00	4,416,734.00	98.96%
LETRAS BCH MONEDA EXTRANJERA	488,268.28	261,527.08	53.56%
	4,951,579.28	4,678,261.08	94.48%



**SUBASTA PUBLICA DE BONOS
LETRAS DEL BANCO CENTRAL DE HONDURAS EN MONEDA NACIONAL Y EXTRANJERA Y BONOS
MONTOS ADJUDICADOS, DEMANDADOS Y TASAS DE RENDIMIENTO AL VENCIMIENTO
DEL MERCADO DE VALORES.- FUENTE BCH
SEMANA DEL 26/7/10 AL 30/7/10
EN MILES DE LPS**

**SUBASTA PUBLICA DE LETRAS DEL BANCO CENTRAL EN MONEDA NACIONAL
27-Jul-10**

PLAZO	MONTO		TASA		%
	DEMANDADO	ADJUDICADO	MAX. ACEPTADA	ADJUDICADO	
7	3,652,315.00	3,652,315.00	3.5000%	100.00%	
329	84,289.00	84,289.00	6.6700%	100.00%	
0	-	-	0.0000%	#¡DIV/0!	
182	632,832.00	586,255.00	6.3500%	92.64%	
259	93,875.00	93,875.00	6.6700%	100.00%	

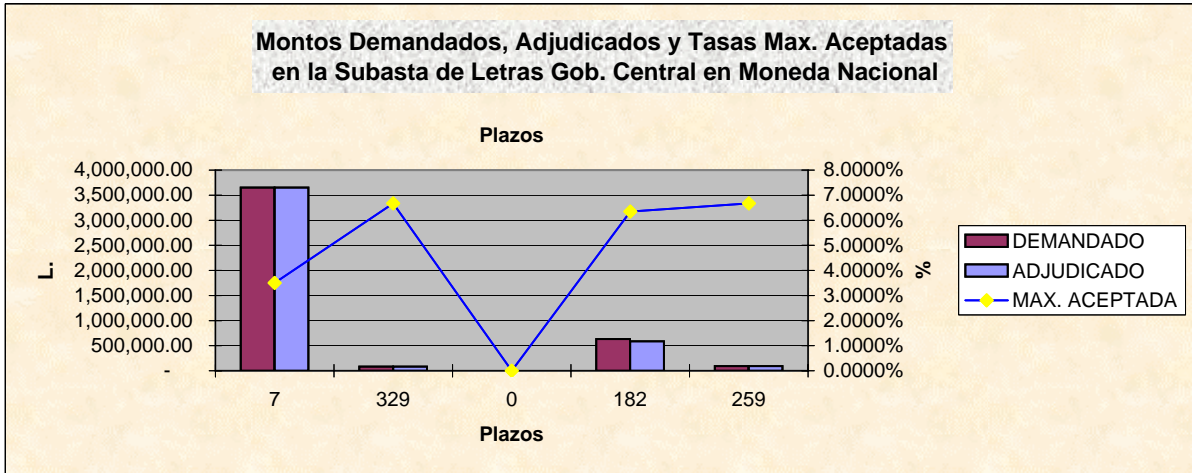

**SUBASTA PUBLICA DE LETRAS DEL BCH EN MONEDA EXTRANJERA (US\$)
EXPRESADA EN MILES DE LPS. DEL
28-Jul-10**

PLAZO	MONTO		TASA		%
	DEMANDADO L.	ADJUDICADO L.	MAX. ACEPTADA	ADJUDICADO	
0	-	-	0.0000%	0.00%	
0	-	-	0.0000%	0.00%	
98	249,698.75	22,957.55	3.9400%	9.19%	
175	238,569.53	238,569.53	3.9600%	0.00%	

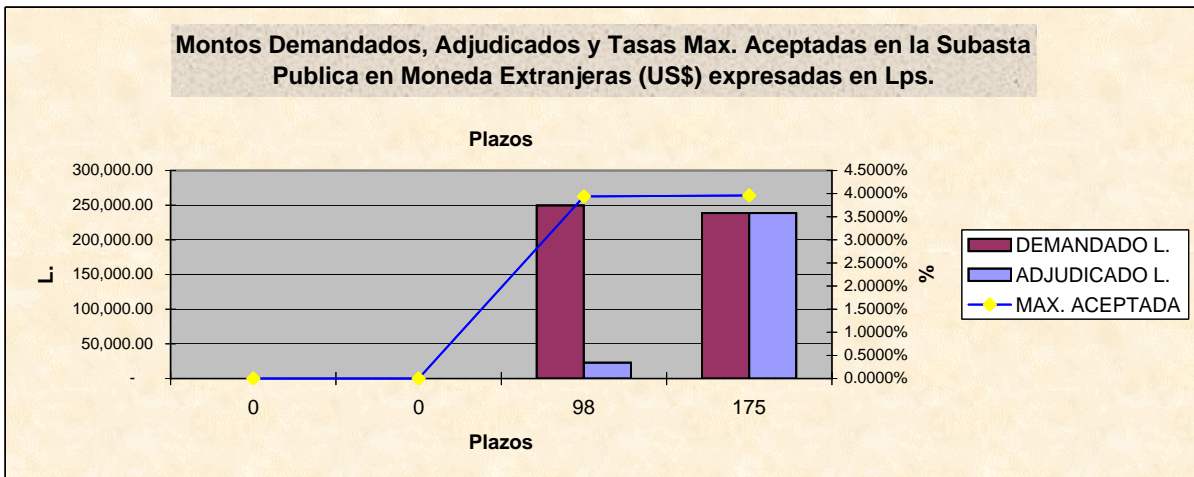

BOLSA CENTROAMERICANA DE VALORES, S.A.
COMPARATIVO DE LO OFERTADO Y ADJUDICADO CON LO
REPORTADO A LA BCV POR LAS CASAS DE BOLSA
EN MILES DE LPS.
SEMANA DEL 26 al 30-Jul-2010

VALORES NOMINALES

TITULO	BCH			BCV		
	MONTO DEMANDADO	MONTO ADJUDICADO	PORCT. ADJUDICACIONES	MONTO REPORTADO	% DE LO DEMANDADO	% DE LO ADJUDICADO
BONOS Y LETRAS DEL GOBIERNO	-	-	0.00%	-	0.00%	0.00%
LETRAS BCH MON. NAC.	4,463,311.00	4,416,734.00	98.96%	2,570,781.00	57.60%	58.21%
LETRAS BCH MON. EXT.	488,268.28	261,527.08	53.56%	24,903.74	5.10%	9.52%
	4,951,579.28	4,678,261.08	94.48%	2,595,684.74	52.42%	55.48%

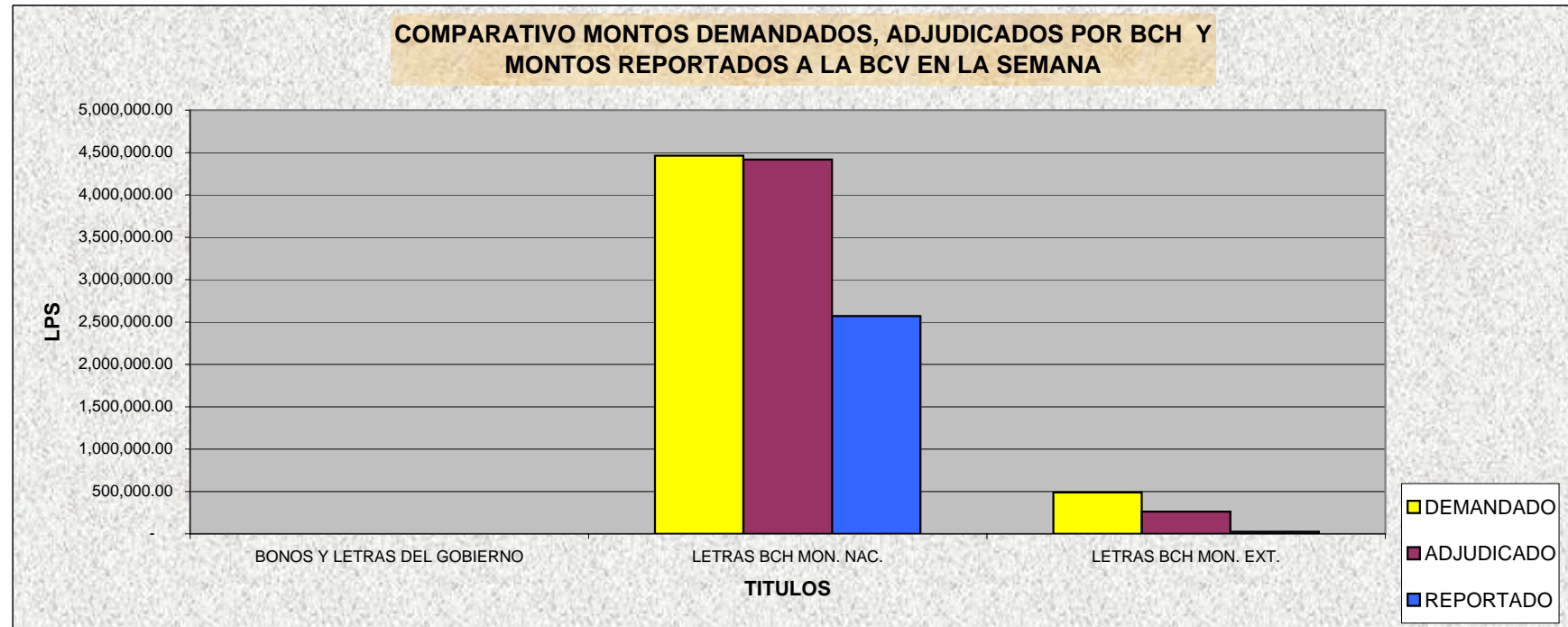

BOLSA CENTROAMERICANA DE VALORES, S.A.
MONTOS NOMINALES DE LAS SUBASTAS GUBERNAMENTALES
REPORTADOS A LA BCV POR LAS CASAS DE BOLSA
SEMANA DEL 26 al 30-Jul-2010
EN LPS

CASAS	MONTO REPORTADO	% DE PARTICIPACION
PROBURSA	300,200,000.00	11.57%
SONIVAL	763,469,272.60	29.41%
CONTINENTAL	173,554,000.00	6.69%
FOMENTO	24,412,469.20	0.94%
PROBOLSA	1,264,049,000.00	48.70%
CAVBAL	70,000,000.00	2.70%
LAFISE	-	0.00%
	2,595,684,741.80	

CODIGO ISIN	MONTO ADJUDICADO	MONTO REPORTADO	% DE PARTICIPACION
HN-DBCZTFR-75	3,652,315.00	1,981,289.00	54.25%
HN-DBCZTFR-125	84,289.00	31,828.00	37.76%
HN-DBCZTFR-90	-	-	0.00%
HN-DBCZTFR-105	586,255.00	526,255.00	89.77%
HN-DBCZTFR-115	93,875.00	31,409.00	33.46%
HN-DBCZTFR-89	-	-	0.00%
HN-DBCZTFR-102	22,957.55	491.28	0.00%
HN-DBCZTFR-117	-	-	0.00%
HN-DBCZTFR-106	238,569.53	24,412.47	10.23%
HN-DGHTFTFR-119	-	-	0.00%
	4,678,261.08	2,595,684.75	55.48%

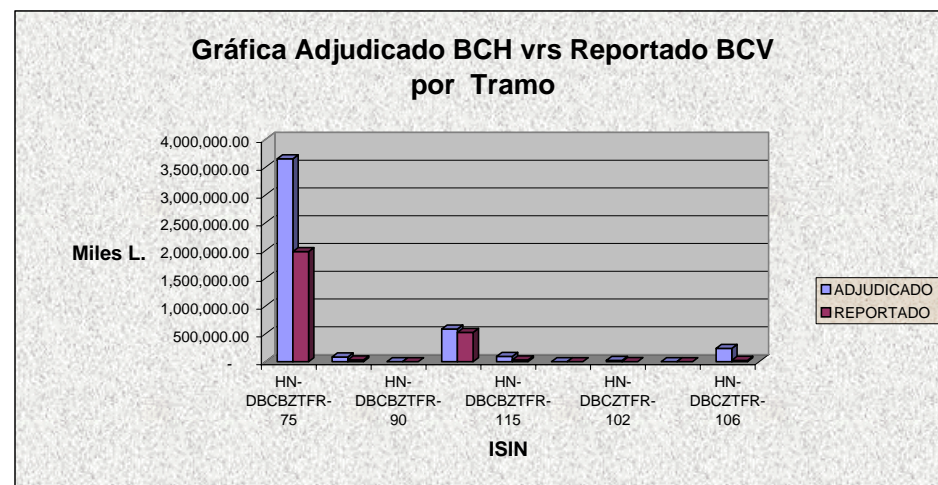
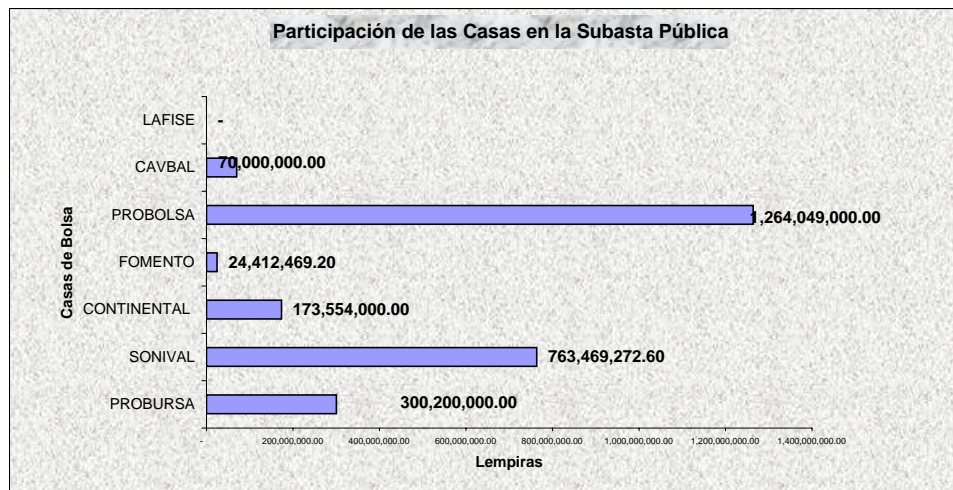



Bolsa Centroamericana de Valores S.A.
Monto de Transacciones Bursátiles correspondientes
de la semana del 26/7/2010 al 30/7/2010
Cifras en Millones de Lempiras

Transaccion/ Titulo Valor	Monto Semanal		Plazos (días)			Rendimiento		
	Lps.	%	Minimo	Máximo	Promedio	Minimo	Máximo	Promedio
PAGARES	-	-	-	-	-	-	-	-
REPORTOS	-	-	-	-	-	-	-	-
LETRAS DEL GOBIERNO CENTRAL	9.12	0.35	332	334	333	9.00	15.10	11.79
BONOS DEL GOBIERNO	-	-	-	-	-	-	-	-
TITULOS EN US\$	-	-	-	-	-	-	-	-
C.D.P. 3/	7.00	0.27	90	120	99	10.00	12.25	10.96
LETRAS BCH EN MONEDA NACIONAL	2,549.95	98.41	7	329	49	3.46	6.67	4.12
BONOS OTRAS INSTITUCIONES	0.50	0.02	301	301	301	8.89	8.89	8.89
LETRAS BCH EN MONEDA EXTRANJERA	24.46	0.94	98	168	167	3.94	3.96	3.96
TOTAL EN LPS.	2,591.03	100.00						

3/ CDP Certificados de Depósitos a Plazo

5/ CADD Certificados de Absorción Denominados en Dolares

Bolsa Centroamericana de Valores S.A.
Monto de Transacciones Bursátiles por Sector Económico
de la semana del 26/7/2010 al 30/7/2010
Cifras en Millones de Lempiras

Sectores Económicos	Acumulado Año 2010	Mes Julio	Acumulado Semana
Asociaciones de Ahorro y Crédito	-	-	-
Comercial	-	-	-
Construcción	-	-	-
Financiero Bancario	396.10	11.50	0.50
Industrial	-	-	-
Maquiladora	-	-	-
Sector Público	54,670.16	9,159.86	2,584.52
Servicios e Inversiones	-	-	-
Sociedades Financieras	31.16	9.44	7.00
Total	55,097.42	9,180.80	2,592.02

