



**SUBASTA PUBLICA DE BONOS**  
**LETRAS DEL BANCO CENTRAL DE HONDURAS EN MONEDA NACIONAL Y EXTRANJERA Y BONOS**  
**MONTOS ADJUDICADOS, DEMANDADOS Y TASAS DE RENDIMIENTO AL VENCIMIENTO**  
**DEL MERCADO DE VALORES.- FUENTE BCH**  
**SEMANA DEL 26-Abr al 30-Abr-2010**  
en miles de L.

**LETRAS DEL BCH MONEDA NACIONAL**  
**27/04/2010**

CODIGO ISIN	PLAZO	TASAS DE RENDIMIENTO			MONTO NOMINAL DEMANDADO	MONTO NOMINAL ADJUDICADO
		MINIMA	MAXIMA	MAX. ACEPTADA		
HN-DBCZTFR-75	7	3.9500%	4.1700%	4.5000%	3,367,497.00	2,199,999.00
HN-DBCZTFR-111	84	6.0000%	6.2000%	6.0900%	715,244.00	500,000.00
HN-DBCZTFR-90	133	6.1500%	6.2800%	6.2000%	424,103.00	320,000.00
HN-DBCZTFR-105	273	6.4500%	6.5000%	6.4900%	190,249.00	175,000.00
HN-DBCZTFR-115	350	6.5900%	6.6000%	6.6000%	74,997.00	74,997.00
					<b>4,772,090.00</b>	<b>3,269,996.00</b>

PROXIMA SUBASTA **4-May-10**

**SUBASTA PUBLICA MONEDA EXTRANJERA**  
**28/04/2010**

CODIGO ISIN	PLAZO	TASAS DE RENDIMIENTO			MONTO NOMINAL DEMANDADO LPS	MONTO NOMINAL ADJUDICADO LPS
		MINIMA	MAXIMA	MAX. ACEPTADA		
HN-DBCZTFR-89	0	0.0000%	0.0000%	0.0000%	-	-
HN-DBCZTFR-96	91	0.0000%	0.0000%	0.0000%	-	-
HN-DBCZTFR-102	189	0.0000%	0.0000%	0.0000%	-	-
HN-DBCZTFR-106	259	3.9800%	3.9800%	3.9800%	2,702.00	2,702.00
TASA DE CAMBIO DEL US\$				<b>18.8951</b>	<b>2,702.00</b>	<b>2,702.00</b>

PROXIMA SUBASTA **5-May-10**

**BONOS Y LETRAS DEL GOBIERNO DE HONDURAS**  
**27/04/2010**

CODIGO ISIN	PLAZO	PRECIO LIMPIO			TASA DE REND. MAXIMA	MONTO MILES LPS DEMANDADO	MONTO MILES LPS ADJUDICADO
		MINIMA	MAXIMA	PRECIO MIN. ACEPT.			
HN-DGHTFTFR-113	1096	0.0000%	0.0000%	100.0000%	0.00%	-	
	1642	0.0000%	0.0000%	0.0000%	0.0000%	-	
	2007	0.0000%	0.0000%	0.0000%	0.0000%	-	

PROXIMA SUBASTA **4-May-10**

**RESUMEN DE LA ADJUDICACION POR TIPO DE TITULO**  
**SEMANA DEL 26-Abr al 30-Abr-2010**  
**MILES DE LPS.**

TITULOS	MONTO DEMANDADO	MONTO ADJUDICADO	% DE LO ADJUDICADO
BONOS y LETRAS GOB. CENTRAL	-	-	0.00%
LETRAS BCH MONEDA NACIONAL	4,772,090.00	3,269,996.00	68.52%
LETRAS BCH MONEDA EXTRANJERA	2,702.00	2,702.00	100.00%
	<b>4,774,792.00</b>	<b>3,272,698.00</b>	<b>68.54%</b>



**SUBASTA PUBLICA DE BONOS  
LETRAS DEL BANCO CENTRAL DE HONDURAS EN MONEDA NACIONAL Y EXTRANJERA Y BONOS  
MONTOS ADJUDICADOS, DEMANDADOS Y TASAS DE RENDIMIENTO AL VENCIMIENTO  
DEL MERCADO DE VALORES.- FUENTE BCH  
SEMANA DEL 26 AL 30-Abr-2010  
EN MILES DE LPS**

**SUBASTA PUBLICA DE LETRAS DEL BANCO CENTRAL EN MONEDA NACIONAL  
27-Abr-10**

PLAZO	MONTO		TASA		%
	DEMANDADO	ADJUDICADO	MAX. ACEPTADA	ADJUDICADO	
7	3,367,497.00	2,199,999.00	4.5000%	65.33%	
84	715,244.00	500,000.00	6.0900%	69.91%	
133	424,103.00	320,000.00	6.2000%	75.45%	
273	190,249.00	175,000.00	6.4900%	91.98%	
350	74,997.00	74,997.00	6.6000%	100.00%	

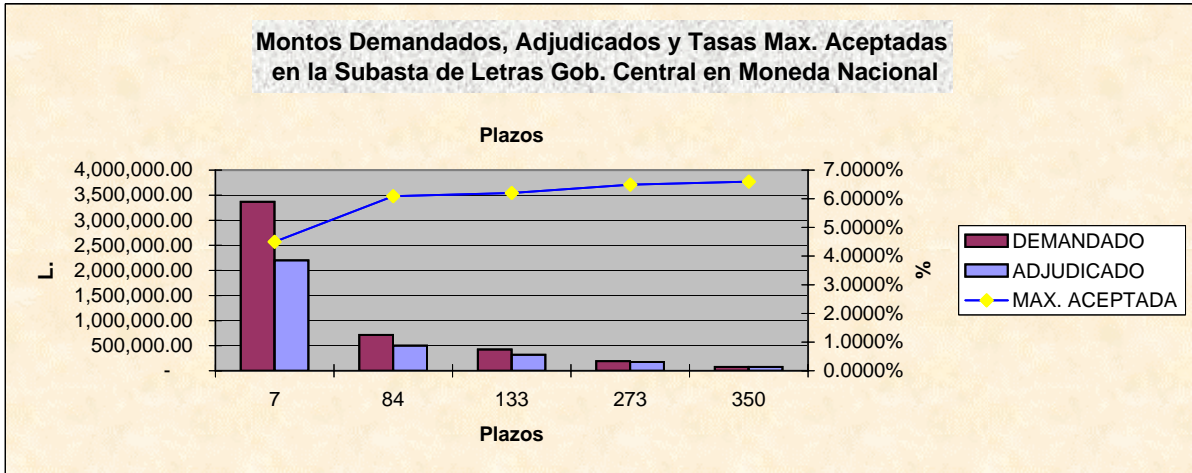

**SUBASTA PUBLICA DE LETRAS DEL BCH EN MONEDA EXTRANJERA (US\$)  
EXPRESADA EN MILES DE LPS. DEL  
27-Abr-10**

PLAZO	MONTO		TASA		%
	DEMANDADO L.	ADJUDICADO L.	MAX. ACEPTADA	ADJUDICADO	
0	-	-	0.0000%	0.00%	
91	-	-	0.0000%	0.00%	
189	-	-	0.0000%	0.00%	
259	2,702.00	2,702.00	3.9800%	100.00%	

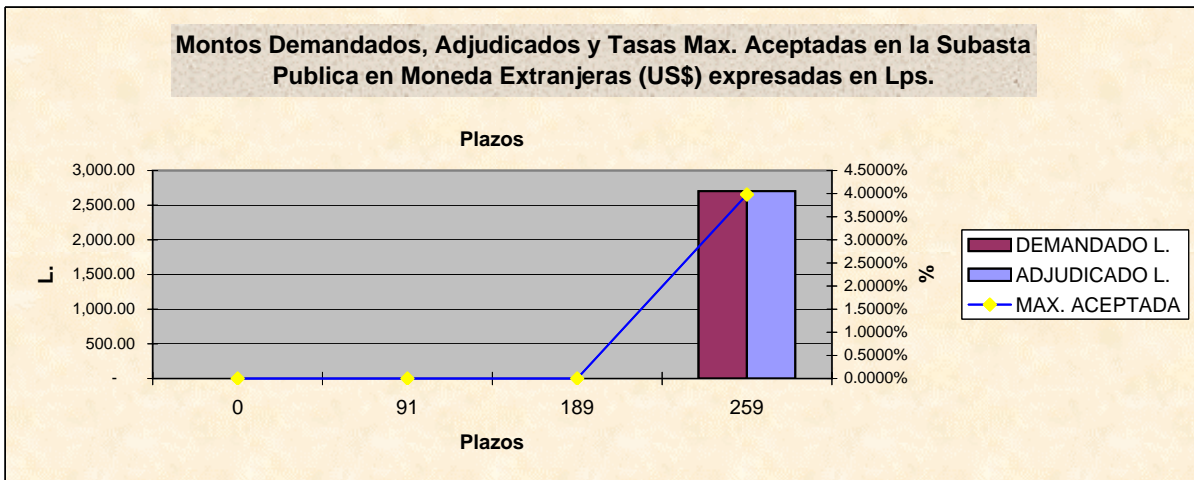

**BOLSA CENTROAMERICANA DE VALORES, S.A.  
COMPARATIVO DE LO OFERTADO Y ADJUDICADO CON LO  
REPORTADO A LA BCV POR LAS CASAS DE BOLSA  
EN MILES DE LPS.  
SEMANA DEL 26-Abr al 30-Abr-2010**

**VALORES NOMINALES**

TITULO	BCH			BCV		
	MONTO DEMANDADO	MONTO ADJUDICADO	PORCT. ADJUDICACIONES	MONTO REPORTADO	% DE LO DEMANDADO	% DE LO ADJUDICADO
BONOS Y LETRAS DEL GOBIERNO	-	-	0.00%	-	0.00%	0.00%
LETRAS BCH MON. NAC.	4,772,090.00	3,269,996.00	68.52%	1,563,334.00	32.76%	47.81%
LETRAS BCH MON. EXT.	2,702.00	2,702.00	100.00%	2,702.00	100.00%	100.00%
	<b>4,774,792.00</b>	<b>3,272,698.00</b>	<b>68.54%</b>	<b>1,566,036.00</b>	<b>32.80%</b>	<b>47.85%</b>

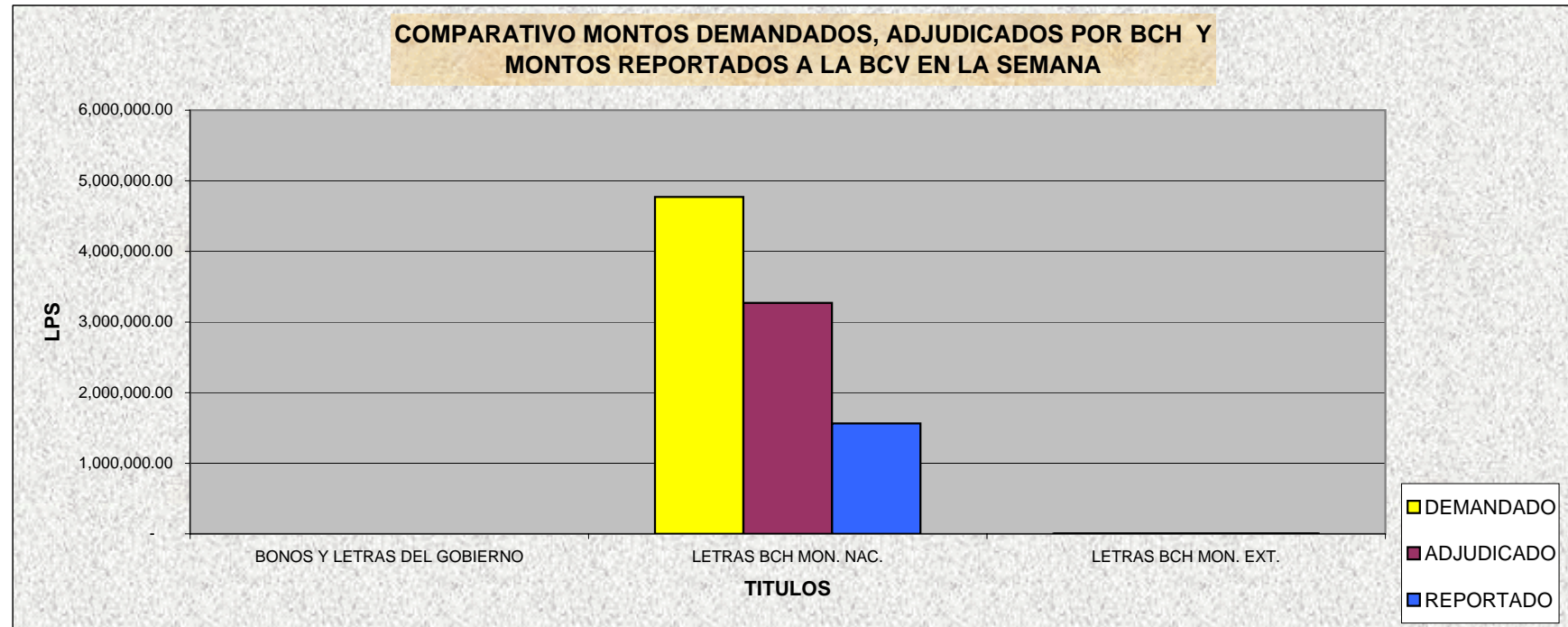

**BOLSA CENTROAMERICANA DE VALORES, S.A.**  
**MONTOS NOMINALES DE LAS SUBASTAS GUBERNAMENTALES**  
**REPORTADOS A LA BCV POR LAS CASAS DE BOLSA**  
**SEMANA DEL 26-Abr al 30-Abr-2010**  
**EN LPS**

CASAS	MONTO REPORTADO	% DE PARTICIPACION
PROBURSA	-	0.00%
SONIVAL	452,671,000.00	28.91%
CONTINENTAL	-	0.00%
FOMENTO	-	0.00%
PROBOLSA	1,110,663,000.00	70.92%
CAVBAL	-	0.00%
LAFISE	2,701,999.30	0.17%
	<b>1,566,035,999.30</b>	

CODIGO ISIN	MONTO ADJUDICADO	MONTO REPORTADO	% DE PARTICIPACION
HN-DBCZTFR-75	2,199,999.00	1,023,960.00	46.54%
HN-DBCZTFR-111	500,000.00	100,000.00	20.00%
HN-DBCZTFR-90	320,000.00	265,918.00	83.10%
HN-DBCZTFR-105	175,000.00	146,855.00	83.92%
HN-DBCZTFR-115	74,997.00	26,601.00	35.47%
HN-DBCZTFR-89	-	-	0.00%
HN-DBCZTFR-96	-	-	0.00%
HN-DBCZTFR-102	-	-	0.00%
HN-DBCZTFR-106	2,702.00	2,702.00	100.00%
HN-DGHTFTFR-113	-	-	0.00%
	<b>3,272,698.00</b>	<b>1,566,036.00</b>	<b>47.85%</b>

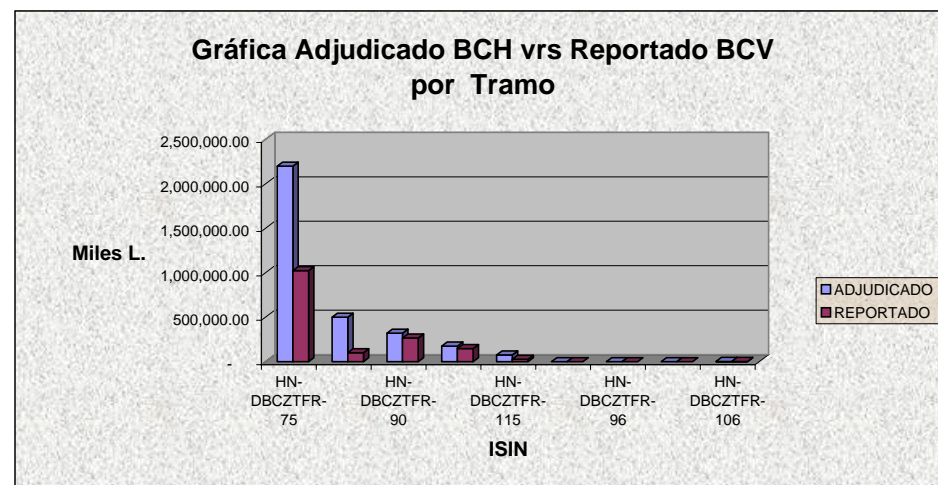
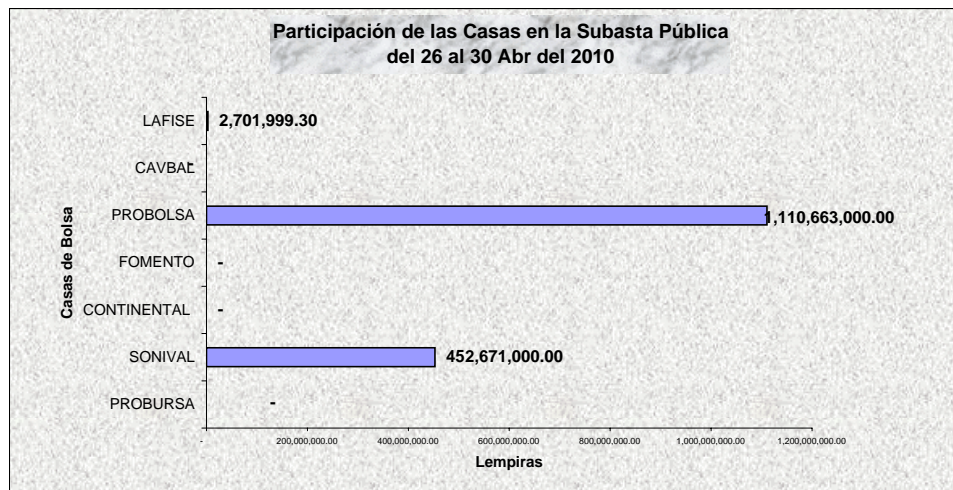



**Bolsa Centroamericana de Valores S.A.**  
**Monto de Transacciones Bursátiles correspondientes**  
**de la semana del 26/4/2010 al 30/4/2010**  
**Cifras en Millones de Lempiras**

Transaccion/ Titulo Valor	Monto Semanal		Plazos (días)		Rendimiento		
	Lps.	%	Minimo	Máximo	Minimo	Máximo	Promedio
PAGARES	-	-	-	-	-	-	-
REPORTOS	-	-	-	-	-	-	-
LETRAS DEL GOBIERNO CENTRAL	-	-	-	-	-	-	-
BONOS DEL GOBIERNO	50.00	3.12	837	837	8.50	8.50	8.50
TITULOS EN US\$	-	-	-	-	-	-	-
C.D.P. 3/	1.00	0.06	90	90	12.25	12.25	12.25
LETRAS BCH EN MONEDA NACIONAL	1,546.75	96.65	7	350	4.05	6.60	4.79
BONOS OTRAS INSTITUCIONES	-	-	-	-	-	-	-
LETRAS BCH EN MONEDA EXTRANJERA	2.63	0.16	259	259	3.98	3.98	3.98
<b>TOTAL EN LPS.</b>	<b>1,600.38</b>	<b>100.00</b>					

3/ CDP Certificados de Depósitos a Plazo

5/ CADD Cerificados de Absorción Denominados en Dolares

**Bolsa Centroamericana de Valores S.A.**  
**Monto de Transacciones Bursátiles por Sector Económico**  
**de la semana del 26/4/2010 al 30/4/2010**  
**Cifras en Millones de Lempiras**

Sectores Económicos	Acumulado Año 2010	Mes Abril	Acumulado Semana
Asociaciones de Ahorro y Crédito	-	-	-
Comercial	-	-	-
Construcción	-	-	-
Financiero Bancario	-	-	-
Industrial	-	-	-
Maquiladora	-	-	-
Sector Público	25,599.50	7,759.14	1,599.38
Servicios e Inversiones	-	-	-
Sociedades Financieras	14.55	3.25	1.00
<b>Total</b>	<b>25,614.05</b>	<b>7,762.39</b>	<b>1,600.38</b>

