



**SUBASTA PUBLICA DE BONOS
LETRAS DEL BANCO CENTRAL DE HONDURAS EN MONEDA NACIONAL Y EXTRANJERA Y BONOS
MONTOS ADJUDICADOS, DEMANDADOS Y TASAS DE RENDIMIENTO AL VENCIMIENTO
DEL MERCADO DE VALORES.- FUENTE BCH
SEMANA DEL 25-Ene-2010 AL 29-Ene-2010
en miles de L.**

**LETRAS DEL BCH MONEDA NACIONAL
26/01/2010**

PLAZO	TASAS DE RENDIMIENTO			MONTO NOMINAL DEMANDADO	MONTO NOMINAL ADJUDICADO
	MINIMA	MAXIMA	MAX. ACEPTADA		
7	4.5000%	4.5000%	4.5000%	2,876,883.00	499,998.00
70	6.1800%	6.2000%	6.1800%	192,363.00	24,999.00
98	6.1800%	6.1800%	6.2500%	17,000.00	17,000.00
224	6.3500%	6.3500%	6.3500%	10,000.00	10,000.00
364	6.6000%	6.6000%	6.6000%	6,000.00	6,000.00
				3,102,246.00	557,997.00

PROXIMA SUBASTA **2-Feb-10**

**SUBASTA PUBLICA MONEDA EXTRANJERA
27/01/2010**

PLAZO	TASAS DE RENDIMIENTO			MONTO NOMINAL DEMANDADO LPS	MONTO NOMINAL ADJUDICADO LPS
	MINIMA	MAXIMA	MAX. ACEPTADA		
91	0.0000%	0.0000%	0.0000%	-	-
189	0.0000%	0.0000%	0.0000%	-	-
287	0.0000%	0.0000%	0.0000%	-	-
357	0.0000%	0.0000%	0.0000%	-	-

TASA DE CAMBIO DEL US\$

18.8951

PROXIMA SUBASTA

3-Feb-10

NO SE REALIZO SUBASTA

**BONOS Y LETRAS DEL GOBIERNO DE HONDURAS
24/11/2009**

PLAZO	PRECIO LIMPIO			TASA DE REND. MAXIMA	MONTO MILES LPS DEMANDADO	MONTO MILES LPS ADJUDICADO
	MINIMA	MAXIMA	PRECIO MIN. ACEPT.			
0	0.0000%	0.0000%	0.0000%	0.00%	-	-
0	NSPO	NSPO	NSPO	NSPO	-	-
0	NSPO	NSPO	NSPO	NSPO	-	-

PROXIMA SUBASTA

SUBASTA HASTA NUEVO AVISO

**RESUMEN DE LA ADJUDICACION POR TIPO DE TITULO
SEMANA DEL 25-Ene-2010 AL 29-Ene-2010
MILES DE LPS.**

TITULOS	MONTO DEMANDADO	MONTO ADJUDICADO	% DE LO ADJUDICADO
BONOS y LETRAS GOB. CENTRAL	-	-	0.00%
LETRAS BCH MONEDA NACIONAL	3,102,246.00	557,997.00	17.99%
LETRAS BCH MONEDA EXTRANJERA	-	-	0.00%
	3,102,246.00	557,997.00	17.99%



**SUBASTA PUBLICA DE BONOS
LETRAS DEL BANCO CENTRAL DE HONDURAS EN MONEDA NACIONAL Y EXTRANJERA Y BONOS
MONTOS ADJUDICADOS, DEMANDADOS Y TASAS DE RENDIMIENTO AL VENCIMIENTO
DEL MERCADO DE VALORES.- FUENTE BCH
SEMANA DEL 25 AL 29-Ene-2010
EN MILES DE LPS**

**SUBASTA PUBLICA DE LETRAS DEL BANCO CENTRAL EN MONEDA NACIONAL
26-Ene-10**

PLAZO	MONTO		TASA MAX. ACEPTADA	% ADJUDICADO
	DEMANDADO	ADJUDICADO		
7	2,876,883.00	499,998.00	4.5000%	17.38%
70	192,363.00	24,999.00	6.1800%	13.00%
98	17,000.00	17,000.00	6.2500%	100.00%
224	10,000.00	10,000.00	6.3500%	100.00%
364	6,000.00	6,000.00	6.6000%	100.00%

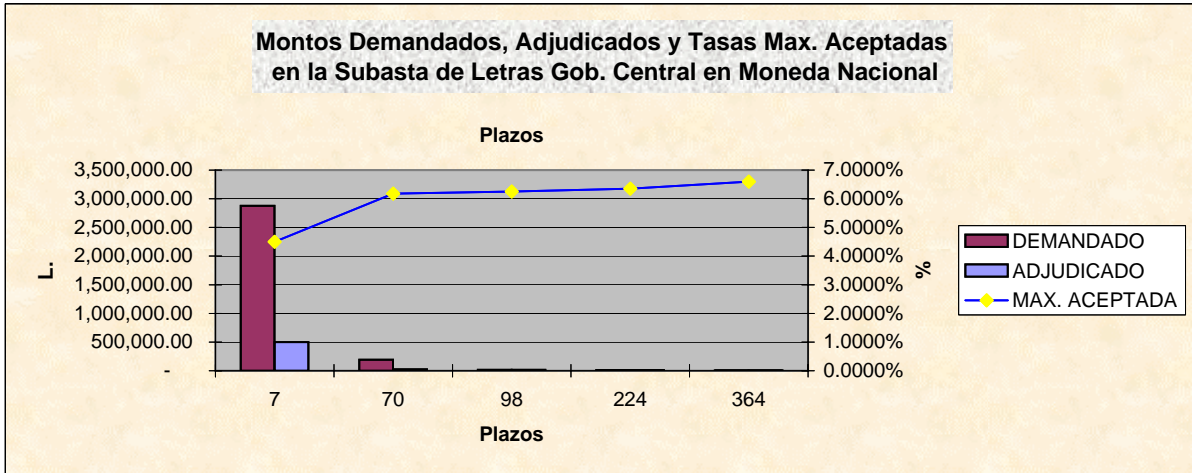

**SUBASTA PUBLICA DE LETRAS DEL BCH EN MONEDA EXTRANJERA (US\$)
EXPRESADA EN MILES DE LPS. DEL
27-Ene-10**

PLAZO	MONTO		TASA MAX. ACEPTADA	% ADJUDICADO
	DEMANDADO L.	ADJUDICADO L.		
91	-	-	0.0000%	0.00%
189	-	-	0.0000%	0.00%
287	-	-	0.0000%	0.00%
357	-	-	0.0000%	0.00%

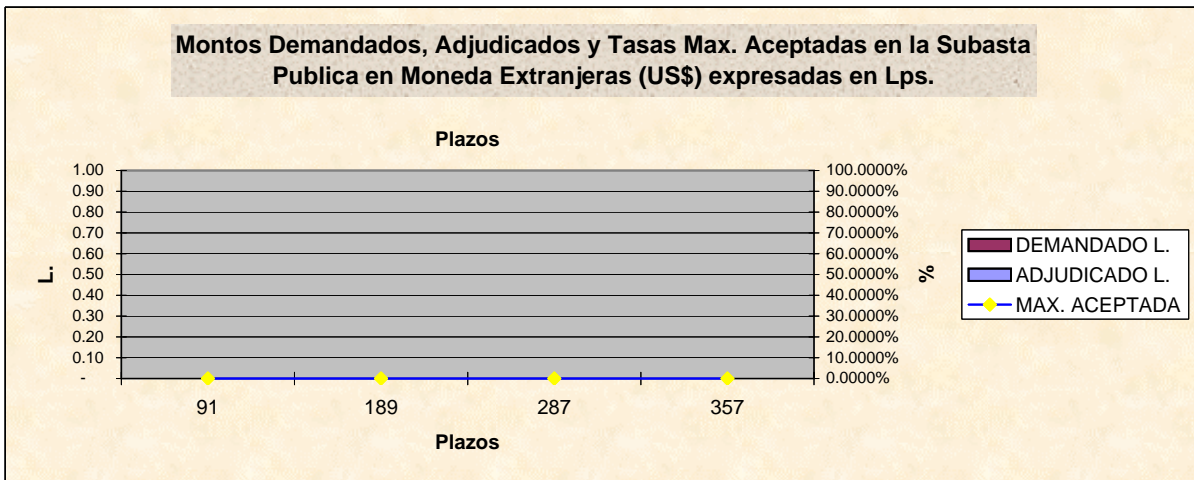

**BOLSA CENTROAMERICANA DE VALORES, S.A.
 COMPARATIVO DE LO OFERTADO Y ADJUDICADO CON LO
 REPORTADO A LA BCV POR LAS CASAS DE BOLSA
 EN MILES DE LPS.
 SEMANA DEL 25-Ene-2010 AL 29-Ene-2010**

VALORES NOMINALES

TITULO	BCH			BCV		
	MONTO DEMANDADO	MONTO ADJUDICADO	PORCT. ADJUDICACIONES	MONTO REPORTADO	% DE LO DEMANDADO	% DE LO ADJUDICADO
BONOS Y LETRAS DEL GOBIERNO	-	-	0.00%	-	0.00%	0.00%
LETRAS BCH MON. NAC.	3,102,246.00	557,997.00	17.99%	238,410.00	7.69%	42.73%
LETRAS BCH MON. EXT.	-	-	0.00%	-	0.00%	0.00%
	3,102,246.00	557,997.00	0.00%	238,410.00	0.00%	0.00%

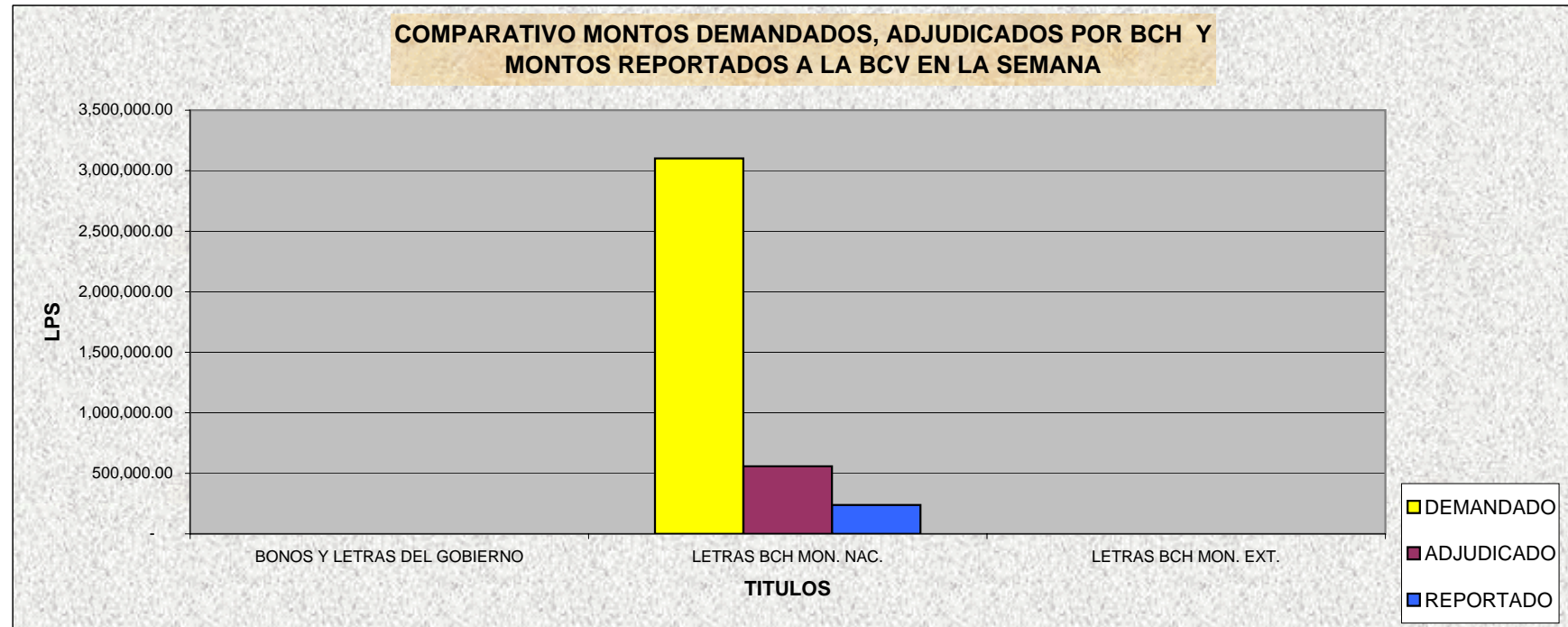

**BOLSA CENTROAMERICANA DE VALORES, S.A.
 MONTOS NOMINALES DE LAS SUBASTAS GUBERNAMENTALES
 REPORTADOS A LA BCV POR LAS CASAS DE BOLSA
 SEMANA DEL 25-Ene-2010 AL 29-Ene-2010
 EN LPS**

CASAS	MONTO REPORTADO	% DE PARTICIPACION
PROBURSA	-	0.00%
SONIVAL	52,185,000.00	21.89%
CONTINENTAL	29,571,000.00	12.40%
FOMENTO	-	0.00%
PROBOLSA	156,556,000.00	65.67%
CAVBAL	98,000.00	0.04%
LAFISE	-	0.00%

238,410,000.00

PLAZO EN DIAS	MONTO REPORTADO	% DE PARTICIPACION
7	238,410,000.00	100.00%
77	-	0.00%
91	-	0.00%
104	-	0.00%
105	-	0.00%

238,410,000.00

Participación de las Casas en la Subasta Pública del 25 al 29 Ene del 2010

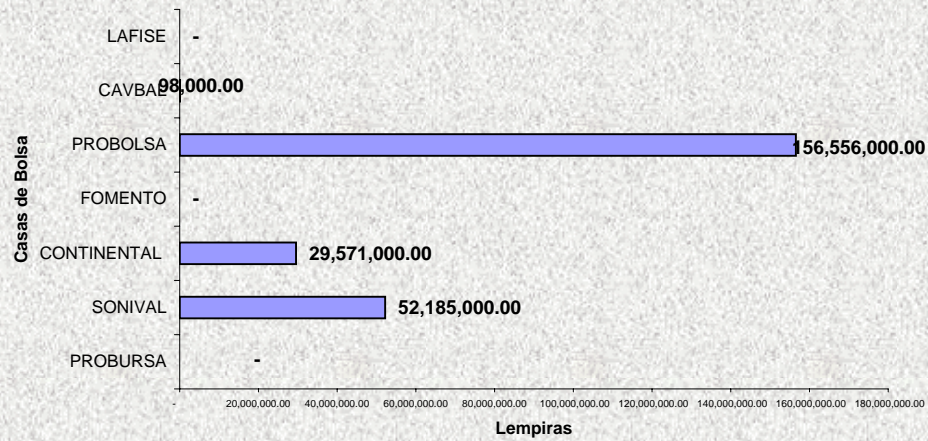

Plazos Subasta Gubernamental del 25 al 29-Ene 2010

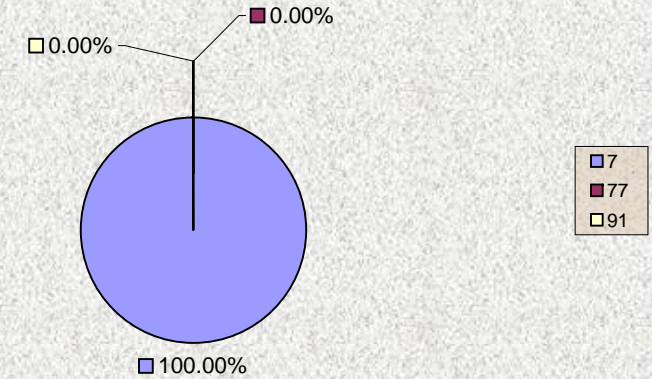



Bolsa Centroamericana de Valores S.A.
Monto de Transacciones Bursátiles correspondientes
de la semana del 25/1/2010 al 29/1/2010
Cifras en Millones de Lempiras

Transaccion/ Titulo Valor	Monto Semanal		Plazos (días)		Rendimiento		
	Lps.	%	Minimo	Máximo	Minimo	Máximo	Promedio
PAGARES	-	-	-	-	-	-	-
REPORTOS	-	-	-	-	-	-	-
LETRAS DEL GOBIERNO CENTRAL	-	-	-	-	-	-	-
BONOS DEL GOBIERNO	-	-	-	-	-	-	-
TITULOS EN US\$	-	-	-	-	-	-	-
C.D.P. 3/	1.50	0.63	90	90	12.25	12.25	12.25
LETRAS BCH EN MONEDA NACIONAL	238.20	99.37	7	7	4.50	4.50	4.50
BONOS OTRAS INSTITUCIONES	-	-	-	-	-	-	-
LETRAS BCH EN MONEDA EXTRANJERA	-	-	-	-	-	-	-
TOTAL EN LPS.	239.70	100.00					

3/ CDP Certificados de Depósitos a Plazo

5/ CADD Cerificados de Absorción Denominados en Dolares

Bolsa Centroamericana de Valores S.A.
Monto de Transacciones Bursátiles por Sector Económico
de la semana del 25/1/2010 al 29/1/2010
Cifras en Millones de Lempiras

Sectores Económicos	Acumulado Año 2010	Mes Enero	Acumulado Semana
Asociaciones de Ahorro y Crédito	-	-	-
Comercial	-	-	-
Construcción	-	-	-
Financiero Bancario	-	-	-
Industrial	-	-	-
Maquiladora	-	-	-
Sector Público	3,898.56	3,898.56	238.20
Servicios e Inversiones	-	-	-
Sociedades Financieras	3.84	3.84	1.50
Total	3,902.40	3,902.40	239.70

