



SUBASTA PUBLICA DE BONOS
LETRAS DEL BANCO CENTRAL DE HONDURAS EN MONEDA NACIONAL Y EXTRANJERA Y BONOS
MONTOS ADJUDICADOS, DEMANDADOS Y TASAS DE RENDIMIENTO AL VENCIMIENTO
DEL MERCADO DE VALORES.- FUENTE BCH
SEMANA DEL 24-May al 28-May-2010
en miles de L.

LETRAS DEL BCH MONEDA NACIONAL
25/05/2010

CODIGO ISIN	PLAZO	TASAS DE RENDIMIENTO			MONTO NOMINAL DEMANDADO	MONTO NOMINAL ADJUDICADO
		MINIMA	MAXIMA	MAX. ACEPTADA		
HN-DBCZTFR-75	7	3.4800%	3.8200%	3.8200%	3,051,329.00	3,051,329.00
HN-DBCZTFR-111	0	0.0000%	0.0000%	0.0000%	-	-
HN-DBCZTFR-90	105	6.9500%	6.2500%	6.1000%	28,822.00	24,245.00
HN-DBCZTFR-105	245	0.0000%	0.0000%	0.0000%	-	-
HN-DBCZTFR-115	322	0.0000%	0.0000%	0.0000%	-	-
					3,080,151.00	3,075,574.00

PROXIMA SUBASTA **1-Jun-10**

SUBASTA PUBLICA MONEDA EXTRANJERA
26/05/2010

CODIGO ISIN	PLAZO	TASAS DE RENDIMIENTO			MONTO NOMINAL DEMANDADO LPS	MONTO NOMINAL ADJUDICADO LPS
		MINIMA	MAXIMA	MAX. ACEPTADA		
HN-DBCZTFR-89	0	0.0000%	0.0000%	0.0000%	-	-
HN-DBCZTFR-96	63	0.0000%	0.0000%	0.0000%	-	-
HN-DBCZTFR-102	161	3.9600%	3.9600%	3.9600%	7,104.56	7,104.56
HN-DBCZTFR-106	259	0.0000%	0.0000%	0.0000%	-	-
TASA DE CAMBIO DEL US\$		18.8951			7,104.56	7,104.56

PROXIMA SUBASTA **2-Jun-10**

BONOS Y LETRAS DEL GOBIERNO DE HONDURAS
24/05/2010 al 28/5/2010

CODIGO ISIN	PLAZO	PRECIO LIMPIO		PRECIO MIN. ACEPT.	TASA DE REND. MAXIMA	MONTO MILES LPS DEMANDADO	MONTO MILES LPS ADJUDICADO
		MINIMA	MAXIMA				
HN-DGHTFTFR-117	1280	98.5268%	100.0000%	100.0000%	8.50%	235,893.00	185,893.00
HN-DGHTFTFR-118	1645	0.0000%	0.0000%	0.0000%	0.0000%	-	-
HN-DGHTFTFR-119	2010	100.0000%	100.0000%	100.0000%	10.5000%	510,000.00	501,000.00
						745,893.00	686,893.00

PROXIMA SUBASTA **1-Jun-10**

RESUMEN DE LA ADJUDICACION POR TIPO DE TITULO
SEMANA DEL 24-May al 28-May-2010
MILES DE LPS.

TITULOS	MONTO DEMANDADO	MONTO ADJUDICADO	% DE LO ADJUDICADO
BONOS y LETRAS GOB. CENTRAL	745,893.00	686,893.00	92.09%
LETRAS BCH MONEDA NACIONAL	3,080,151.00	3,075,574.00	99.85%
LETRAS BCH MONEDA EXTRANJERA	7,104.56	7,104.56	0.00%
	3,833,148.56	3,769,571.56	98.34%



**SUBASTA PUBLICA DE BONOS
LETRAS DEL BANCO CENTRAL DE HONDURAS EN MONEDA NACIONAL Y EXTRANJERA Y BONOS
MONTOS ADJUDICADOS, DEMANDADOS Y TASAS DE RENDIMIENTO AL VENCIMIENTO
DEL MERCADO DE VALORES.- FUENTE BCH
SEMANA DEL 24 AL 28-May-2010
EN MILES DE LPS**

**SUBASTA PUBLICA DE LETRAS DEL BANCO CENTRAL EN MONEDA NACIONAL
25-May-10**

PLAZO	MONTO		TASA		%
	DEMANDADO	ADJUDICADO	MAX. ACEPTADA	ADJUDICADO	
7	3,051,329.00	3,051,329.00	3.8200%	100.00%	
0	-	-	0.0000%	0.00%	
105	28,822.00	24,245.00	6.1000%	84.12%	
245	-	-	0.0000%	0.00%	
322	-	-	0.0000%	0.00%	

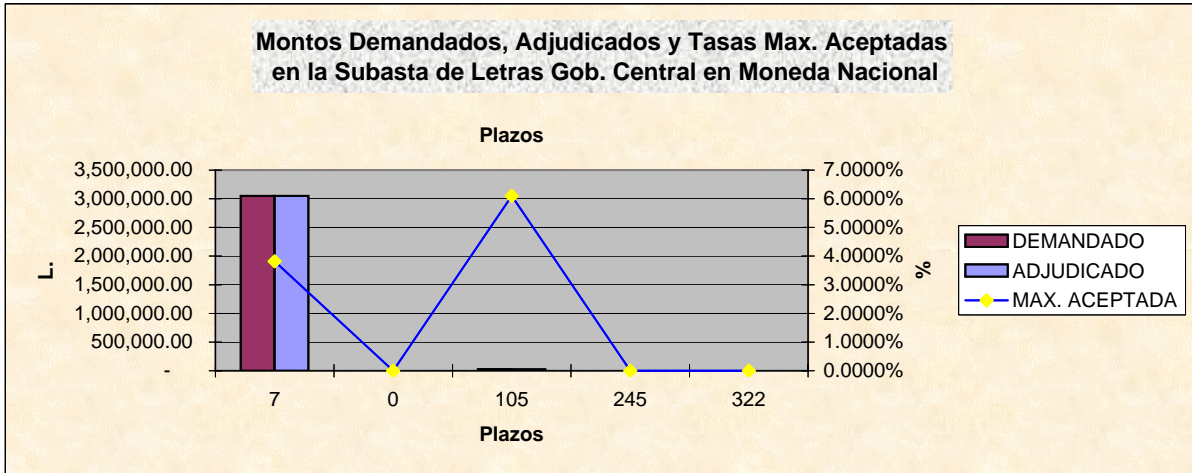

**SUBASTA PUBLICA DE LETRAS DEL BCH EN MONEDA EXTRANJERA (US\$)
EXPRESADA EN MILES DE LPS. DEL
26-May-10**

PLAZO	MONTO		TASA		%
	DEMANDADO L.	ADJUDICADO L.	MAX. ACEPTADA	ADJUDICADO	
0	-	-	0.0000%	0.00%	
63	-	-	0.0000%	0.00%	
161	7,104.56	7,104.56	3.9600%	100.00%	
259	-	-	0.0000%	0.00%	

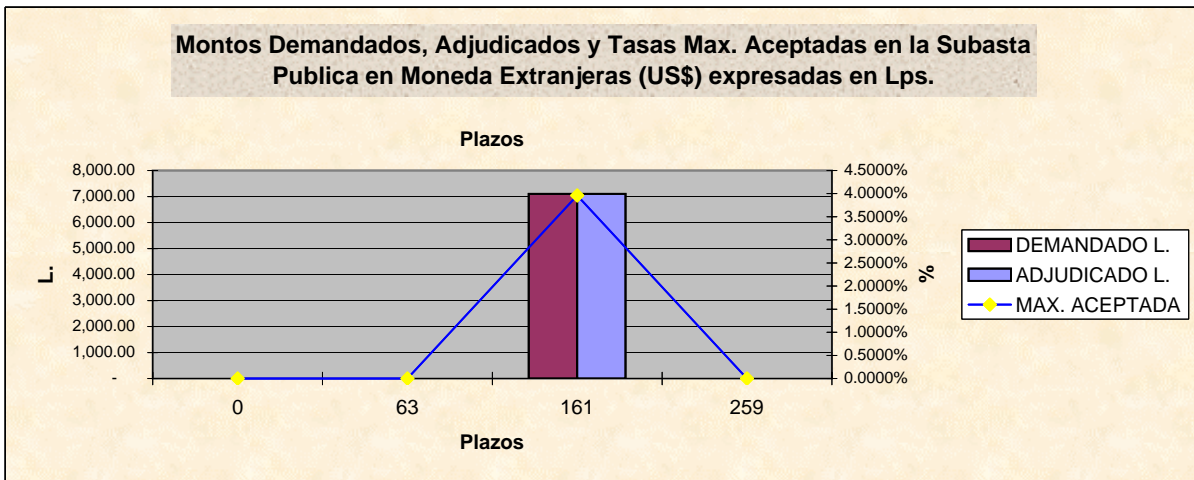

**BOLSA CENTROAMERICANA DE VALORES, S.A.
COMPARATIVO DE LO OFERTADO Y ADJUDICADO CON LO
REPORTADO A LA BCV POR LAS CASAS DE BOLSA
EN MILES DE LPS.
SEMANA DEL 24-May al 28-May-2010**

VALORES NOMINALES

TITULO	BCH			BCV		
	MONTO DEMANDADO	MONTO ADJUDICADO	PORCT. ADJUDICACIONES	MONTO REPORTADO	% DE LO DEMANDADO	% DE LO ADJUDICADO
BONOS Y LETRAS DEL GOBIERNO	745,893.00	686,893.00	92.09%	250,000.00	33.52%	36.40%
LETRAS BCH MON. NAC.	3,080,151.00	3,075,574.00	99.85%	1,905,574.00	61.87%	61.96%
LETRAS BCH MON. EXT.	7,104.56	7,104.56	100.00%	7,104.56	100.00%	100.00%
	3,833,148.56	3,769,571.56	98.34%	2,162,678.56	56.42%	57.37%

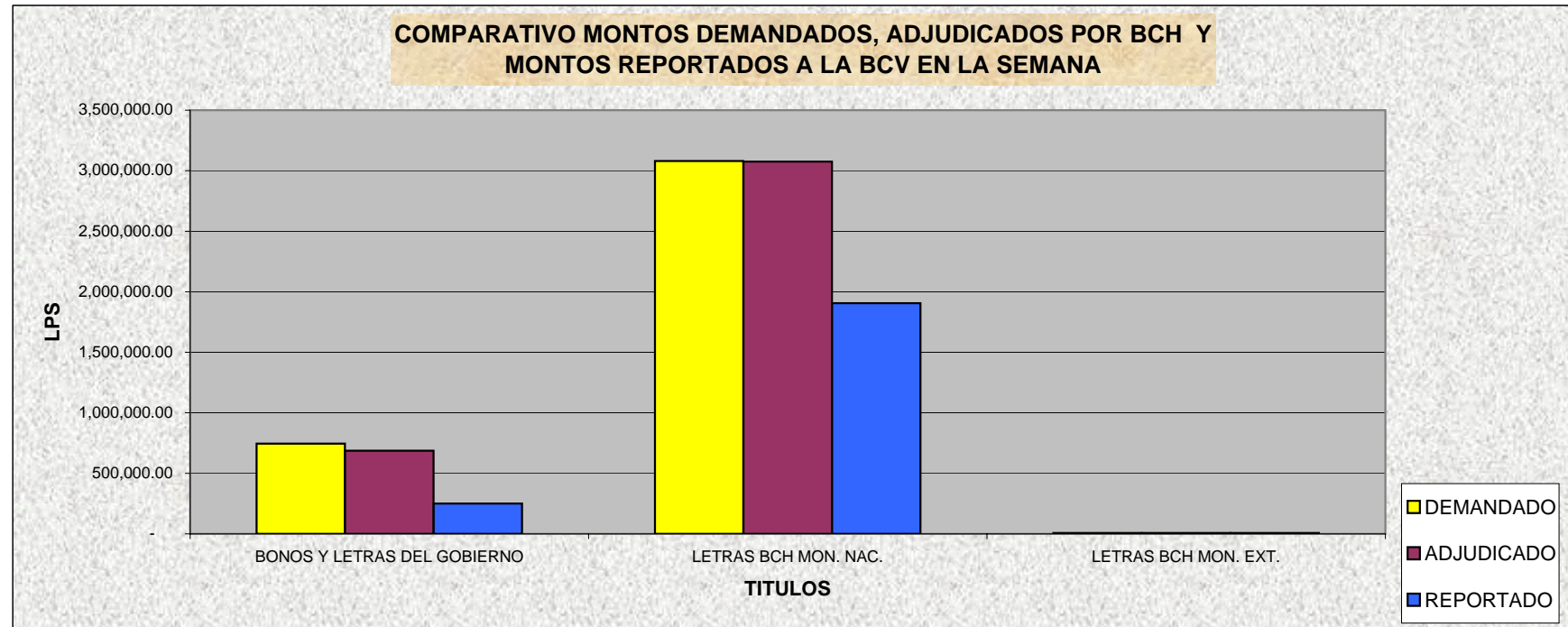

BOLSA CENTROAMERICANA DE VALORES, S.A.
MONTOS NOMINALES DE LAS SUBASTAS GUBERNAMENTALES
REPORTADOS A LA BCV POR LAS CASAS DE BOLSA
SEMANA DEL 24-May al 28-May-2010
EN LPS

CASAS	MONTO REPORTADO	% DE PARTICIPACION
PROBURSA	250,200,000.00	11.57%
SONIVAL	300,216,000.00	13.88%
CONTINENTAL	100,240,000.00	4.63%
FOMENTO	11,173,557.60	0.52%
PROBOLSA	1,400,849,000.00	64.77%
CAVBAL	100,000,000.00	4.62%
LAFISE	-	0.00%
	2,162,678,557.60	

CODIGO ISIN	MONTO ADJUDICADO	MONTO REPORTADO	% DE PARTICIPACION
HN-DBCZTFR-75	3,051,329.00	1,891,329.00	61.98%
HN-DBCZTFR-111	-	-	0.00%
HN-DBCZTFR-90	24,245.00	14,245.00	58.75%
HN-DBCZTFR-105	-	-	0.00%
HN-DBCZTFR-115	-	-	0.00%
HN-DBCZTFR-89	-	-	0.00%
HN-DBCZTFR-102	7,104.56	7,104.56	100.00%
HN-DBCZTFR-117	185,893.00	50,000.00	26.90%
HN-DBCZTFR-118	-	-	0.00%
HN-DGHTFTFR-119	501,000.00	200,000.00	39.92%
	3,769,571.56	2,162,678.56	57.37%

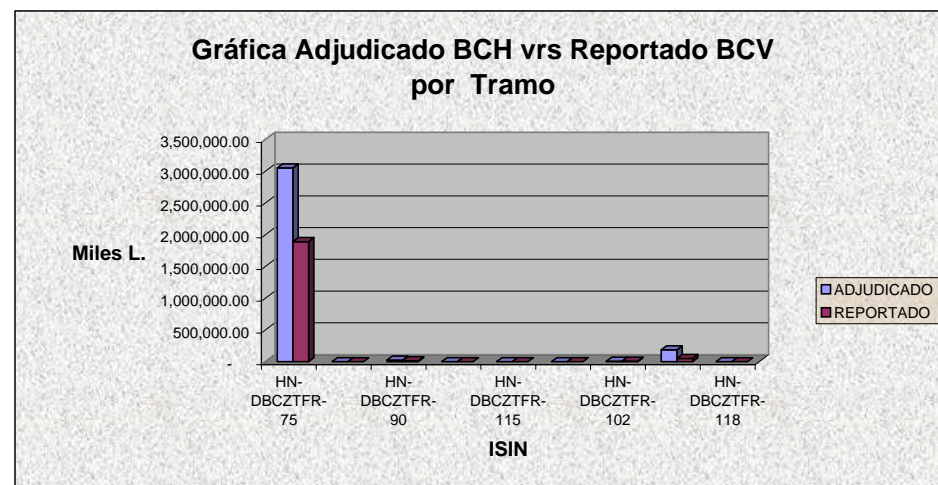
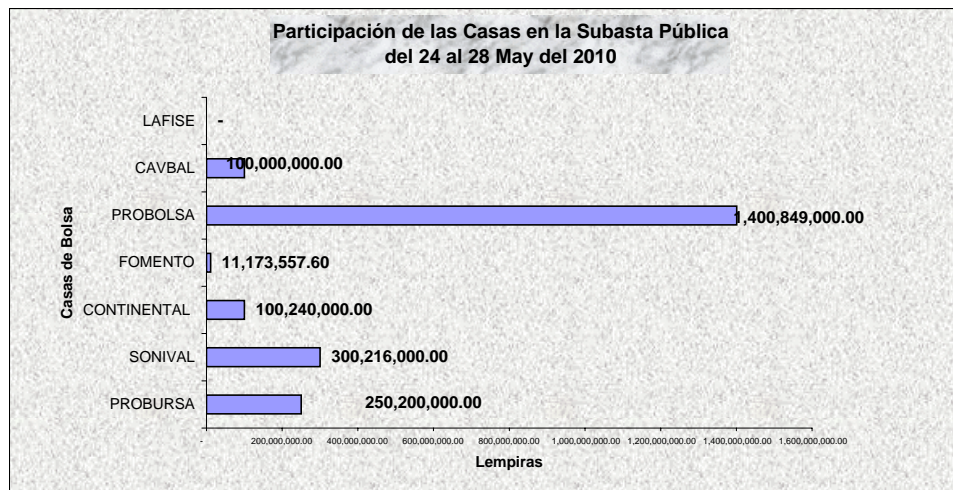



Bolsa Centroamericana de Valores S.A.
Monto de Transacciones Bursátiles correspondientes
de la semana del 24/5/2010 al 28/5/2010
Cifras en Millones de Lempiras

Transaccion/ Titulo Valor	Monto Semanal		Plazos (días)		Rendimiento		
	Lps.	%	Minimo	Máximo	Minimo	Máximo	Promedio
PAGARES	-	-	-	-	-	-	-
REPORTOS	-	-	-	-	-	-	-
LETRAS DEL GOBIERNO CENTRAL	-	-	-	-	-	-	-
BONOS DEL GOBIERNO	250.00	11.56	1,280	2,010	8.50	10.50	10.10
TITULOS EN US\$	-	-	-	-	-	-	-
C.D.P. 3/	0.78	0.04	180	180	9.50	10.00	9,389.00
LETRAS BCH EN MONEDA NACIONAL	1,903.98	88.08	7	105	3.64	6.05	3.69
BONOS OTRAS INSTITUCIONES	-	-	-	-	-	-	-
LETRAS BCH EN MONEDA EXTRANJERA	6.98	0.32	161	161	3.96	3.96	3.96
TOTAL EN LPS.	2,161.74	100.00					

3/ CDP Certificados de Depósitos a Plazo

5/ CADD Cerificados de Absorción Denominados en Dolares

Bolsa Centroamericana de Valores S.A.
Monto de Transacciones Bursátiles por Sector Económico
de la semana del 24/5/2010 al 28/5/2010
Cifras en Millones de Lempiras

Sectores Económicos	Acumulado Año 2010	Mes Mayo	Acumulado Semana
Asociaciones de Ahorro y Crédito	-	-	-
Comercial	-	-	-
Construcción	-	-	-
Financiero Bancario	384.59	384.59	-
Industrial	-	-	-
Maquiladora	-	-	-
Sector Público	33,958.87	8,360.37	2,160.96
Servicios e Inversiones	-	-	-
Sociedades Financieras	16.83	2.28	0.78
Total	34,360.29	8,747.24	2,161.74

