



**SUBASTA PUBLICA DE BONOS**  
**LETRAS DEL BANCO CENTRAL DE HONDURAS EN MONEDA NACIONAL Y EXTRANJERA Y BONOS**  
**MONTOS ADJUDICADOS, DEMANDADOS Y TASAS DE RENDIMIENTO AL VENCIMIENTO**  
**DEL MERCADO DE VALORES.- FUENTE BCH**  
**SEMANA DEL 23 al 27-Ago-2010**  
en miles de L.

**LETRAS DEL BCH MONEDA NACIONAL**  
**24/08/2010**

CODIGO ISIN	PLAZO	TASAS DE RENDIMIENTO			MONTO NOMINAL DEMANDADO	MONTO NOMINAL ADJUDICADO
		MINIMA	MAXIMA	MAX. ACEPTADA		
HN-DBCZTFR-75	7	3.4000%	3.5000%	3.5000%	2,746,918.00	2,746,918.00
HN-DBCZTFR-125	301	6.6500%	6.6700%	6.6700%	91,362.00	91,362.00
HN-DBCZTFR-90	0	0.0000%	0.0000%	0.0000%	-	-
HN-DBCZTFR-105	154	6.3000%	6.3200%	6.3200%	66,969.00	66,969.00
HN-DBCZTFR-115	231	6.6500%	6.6700%	6.6700%	91,362.00	91,362.00
					<b>2,996,611.00</b>	<b>2,996,611.00</b>

PROXIMA SUBASTA **31-Ago-10**

**SUBASTA PUBLICA MONEDA EXTRANJERA**  
**25/08/2010**

CODIGO ISIN	PLAZO	TASAS DE RENDIMIENTO			MONTO NOMINAL DEMANDADO LPS	MONTO NOMINAL ADJUDICADO LPS
		MINIMA	MAXIMA	MAX. ACEPTADA		
HN-DBCZTFR-89	0	0.0000%	0.0000%	0.0000%	-	-
HN-DBCZTFR-96	0	0.0000%	0.0000%	0.0000%	-	-
HN-DBCZTFR-106	147	0.0000%	0.0000%	0.0000%	-	-
HN-DBCZTFR-126	350	0.0000%	0.0000%	0.0000%	-	-
TASA DE CAMBIO DEL US\$					<b>18.8951</b>	-
PROXIMA SUBASTA					<b>1-Sep-10</b>	<b>DECLARADA DESIERTA</b>

**BONOS Y LETRAS DEL GOBIERNO DE HONDURAS**  
**26/08/2010**

CODIGO ISIN	PLAZO	PRECIO LIMPIO			TASA DE REND. MAXIMA	MONTO MILES LPS DEMANDADO	MONTO MILES LPS ADJUDICADO
		MINIMA	MAXIMA	PRECIO MIN. ACEPT.			
HN-DGHTFTFR-129	1096	100.0000%	100.0000%	100.0000%	7.50%	250,000.00	150,000.00
HN-DGHTFTFR-118	1645	0.0000%	0.0000%	0.0000%	0.0000%	-	-
HN-DGHTFTFR-119	2010	0.0000%	0.0000%	0.0000%	0.0000%	-	-
						<b>250,000.00</b>	<b>150,000.00</b>

PROXIMA SUBASTA

**RESUMEN DE LA ADJUDICACION POR TIPO DE TITULO**  
**SEMANA DEL 23 al 27-Ago-2010**  
**MILES DE LPS.**

TITULOS	MONTO DEMANDADO	MONTO ADJUDICADO	% DE LO ADJUDICADO
BONOS y LETRAS GOB. CENTRAL	250,000.00	150,000.00	60.00%
LETRAS BCH MONEDA NACIONAL	2,996,611.00	2,996,611.00	100.00%
LETRAS BCH MONEDA EXTRANJERA	-	-	
	<b>3,246,611.00</b>	<b>3,146,611.00</b>	<b>96.92%</b>



**SUBASTA PUBLICA DE BONOS  
LETRAS DEL BANCO CENTRAL DE HONDURAS EN MONEDA NACIONAL Y EXTRANJERA Y BONOS  
MONTOS ADJUDICADOS, DEMANDADOS Y TASAS DE RENDIMIENTO AL VENCIMIENTO  
DEL MERCADO DE VALORES.- FUENTE BCH  
SEMANA DEL 23/8/10 AL 27/8/10  
EN MILES DE LPS**

**SUBASTA PUBLICA DE LETRAS DEL BANCO CENTRAL EN MONEDA NACIONAL  
24-Ago-10**

PLAZO	MONTO		TASA		%
	DEMANDADO	ADJUDICADO	MAX. ACEPTADA	ADJUDICADO	
7	2,746,918.00	2,746,918.00	3.5000%	100.00%	
301	91,362.00	91,362.00	6.6700%	100.00%	
0	-	-	0.0000%	0.00%	
154	66,969.00	66,969.00	6.3200%	100.00%	
231	91,362.00	91,362.00	6.6700%	100.00%	

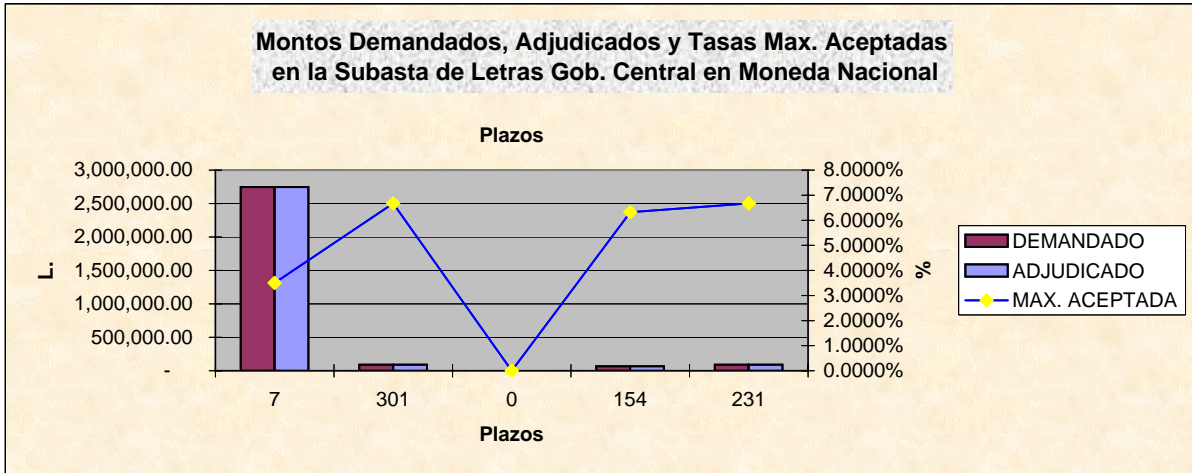

**SUBASTA PUBLICA DE LETRAS DEL BCH EN MONEDA EXTRANJERA (US\$)  
EXPRESADA EN MILES DE LPS. DEL  
25-Ago-10**

PLAZO	MONTO		TASA		%
	DEMANDADO L.	ADJUDICADO L.	MAX. ACEPTADA	ADJUDICADO	
0	-	-	0.0000%	0.00%	
0	-	-	0.0000%	0.00%	
147	-	-	0.0000%	0.00%	
350	-	-	0.0000%	0.00%	

**DECLARADA DESIERTA**

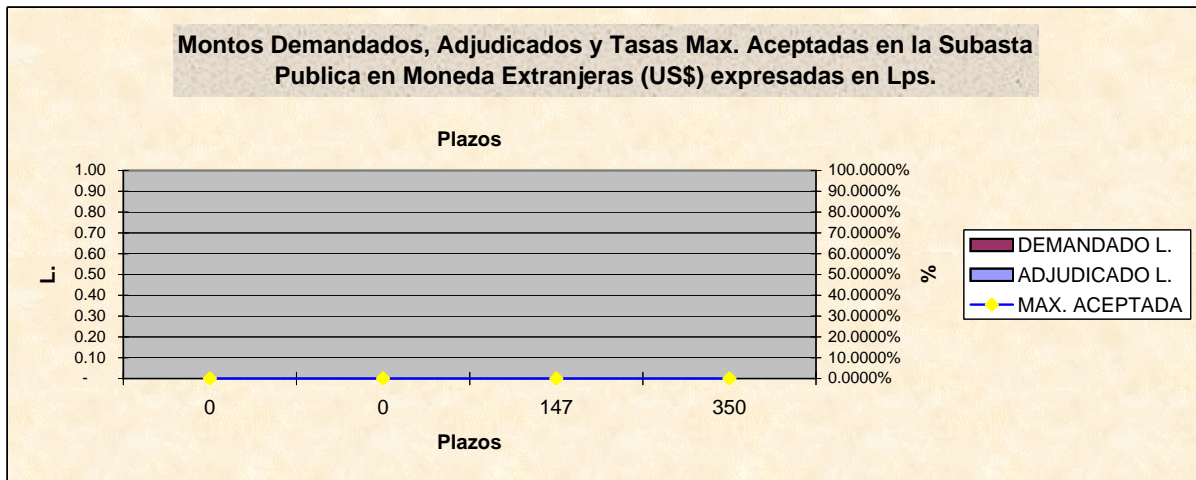

**BOLSA CENTROAMERICANA DE VALORES, S.A.**  
**COMPARATIVO DE LO OFERTADO Y ADJUDICADO CON LO**  
**REPORTADO A LA BCV POR LAS CASAS DE BOLSA**  
**EN MILES DE LPS.**  
**SEMANA DEL 23 al 27-Ago-2010**

**VALORES NOMINALES**

TITULO	BCH			BCV		
	MONTO DEMANDADO	MONTO ADJUDICADO	PORCT. ADJUDICACIONES	MONTO REPORTADO	% DE LO DEMANDADO	% DE LO ADJUDICADO
BONOS Y LETRAS DEL GOBIERNO	250,000.00	150,000.00	60.00%	-	0.00%	0.00%
LETRAS BCH MON. NAC.	2,996,611.00	2,996,611.00	100.00%	1,464,659.00	48.88%	48.88%
LETRAS BCH MON. EXT.	-	-	0.00%	-	0.00%	0.00%
	<b>3,246,611.00</b>	<b>3,146,611.00</b>	<b>96.92%</b>	<b>1,464,659.00</b>	<b>45.11%</b>	<b>46.55%</b>

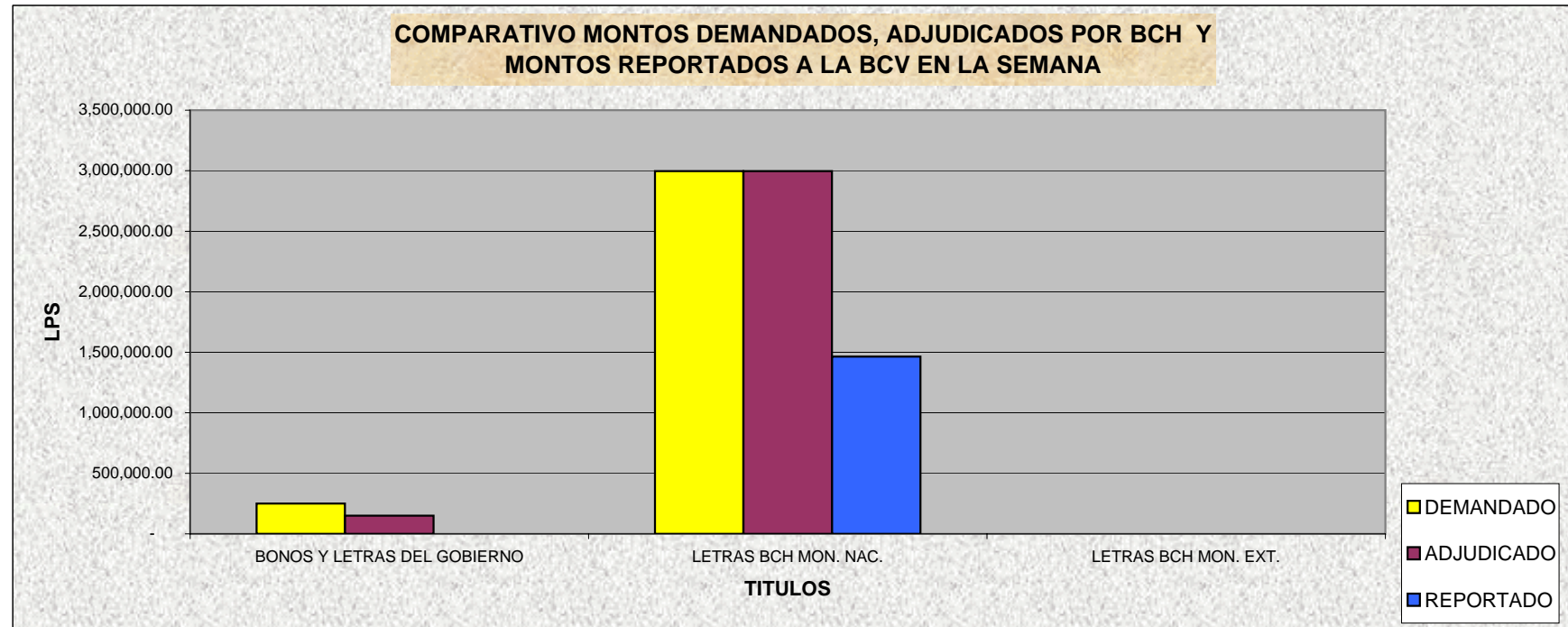

**BOLSA CENTROAMERICANA DE VALORES, S.A.**  
**MONTOS NOMINALES DE LAS SUBASTAS GUBERNAMENTALES**  
**REPORTADOS A LA BCV POR LAS CASAS DE BOLSA**  
**SEMANA DEL 23 al 27-Ago-2010**  
**EN LPS**

CASAS	MONTO REPORTADO	% DE PARTICIPACION
PROBURSA	300,210,000.00	20.50%
SONIVAL	450,304,000.00	30.74%
CONTINENTAL	50,066,000.00	3.42%
FOMENTO	-	0.00%
PROBOLSA	594,079,000.00	40.56%
CAVBAL	70,000,000.00	4.78%
LAFISE	-	0.00%
	<b>1,464,659,000.00</b>	

CODIGO ISIN	MONTO ADJUDICADO	MONTO REPORTADO	% DE PARTICIPACION
HN-DBCZTFR-75	2,746,918.00	1,370,918.00	49.91%
HN-DBCZTFR-125	91,362.00	31,673.00	34.67%
HN-DBCZTFR-90	-	-	0.00%
HN-DBCZTFR-105	66,969.00	30,811.00	46.01%
HN-DBCZTFR-115	91,362.00	31,257.00	34.21%
HN-DBCZTFR-89	-	-	0.00%
HN-DBCZTFR-106	-	-	0.00%
HN-DGHTFTFR-129	150,000.00	-	0.00%
HN-DBCZTFR-126	-	-	0.00%
HN-DGHTFTFR-119	-	-	0.00%
	<b>3,146,611.00</b>	<b>1,464,659.00</b>	<b>46.55%</b>

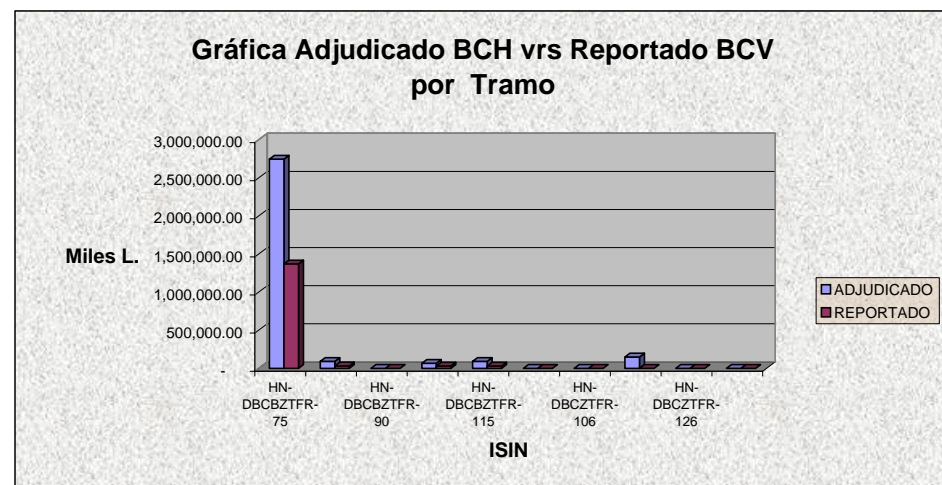
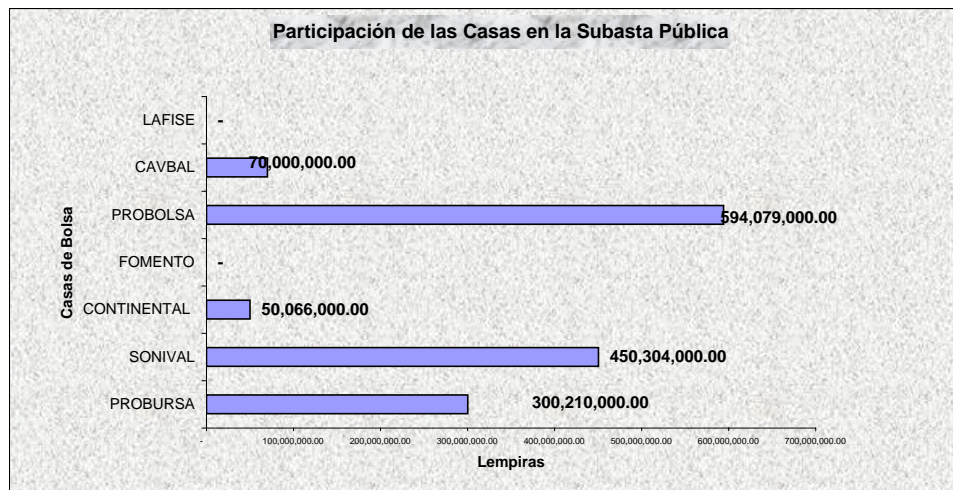



**Bolsa Centroamericana de Valores S.A.**  
**Monto de Transacciones Bursátiles correspondientes**  
**de la semana del 23/8/2010 al 27/8/2010**  
**Cifras en Millones de Lempiras**

Transaccion/ Titulo Valor	Monto Semanal		Plazos (días)			Rendimiento		
	Lps.	%	Minimo	Máximo	Promedio	Minimo	Máximo	Promedio
PAGARES	-	-	-	-	-	-	-	-
REPORTOS	-	-	-	-	-	-	-	-
LETRAS DEL GOBIERNO CENTRAL	1.92	0.13	304	304	304	9.00	9.00	9.00
BONOS DEL GOBIERNO	-	-	-	-	-	-	-	-
TITULOS EN US\$	-	-	-	-	-	-	-	-
C.D.P. 3/	-	-	-	-	-	-	-	-
LETRAS BCH EN MONEDA NACIONAL	1,459.99	99.87	7	301	21	3.45	6.67	3.67
BONOS OTRAS INSTITUCIONES	-	-	-	-	-	-	-	-
LETRAS BCH EN MONEDA EXTRANJERA	-	-	-	-	-	-	-	-
<b>TOTAL EN LPS.</b>	<b>1,461.91</b>	<b>100.00</b>						

3/ CDP Certificados de Depósitos a Plazo

5/ CADD Certificados de Absorción Denominados en Dolares

**Bolsa Centroamericana de Valores S.A.**  
**Monto de Transacciones Bursátiles por Sector Económico**  
**de la semana del 23/8/2010 al 27/8/2010**  
**Cifras en Millones de Lempiras**

Sectores Económicos	Acumulado Año 2010	Mes Agosto	Acumulado Semana
Asociaciones de Ahorro y Crédito	-	-	-
Comercial	-	-	-
Construcción	-	-	-
Financiero Bancario	396.10	-	-
Industrial	-	-	-
Maquiladora	-	-	-
Sector Público	61,750.70	7,080.54	1,462.06
Servicios e Inversiones	-	-	-
Sociedades Financieras	32.86	1.70	-
<b>Total</b>	<b>62,179.66</b>	<b>7,082.24</b>	<b>1,462.06</b>

