



**SUBASTA PUBLICA DE BONOS
LETRAS DEL BANCO CENTRAL DE HONDURAS EN MONEDA NACIONAL Y EXTRANJERA Y BONOS
MONTOS ADJUDICADOS, DEMANDADOS Y TASAS DE RENDIMIENTO AL VENCIMIENTO
DEL MERCADO DE VALORES.- FUENTE BCH
SEMANA DEL 22-Mar-2010 AL 26-Mar-2010
en miles de L.**

**LETRAS DEL BCH MONEDA NACIONAL
23/03/2010**

CODIGO ISIN	PLAZO	TASAS DE RENDIMIENTO			MONTO NOMINAL DEMANDADO	MONTO NOMINAL ADJUDICADO
		MINIMA	MAXIMA	MAX. ACEPTADA		
HN-DBCZTFR-75	14	4.3000%	4.5000%	4.5000%	3,656,022.00	2,200,000.00
HN-DBCZTFR-101	0	0.0000%	0.0000%	0.0000%	-	-
HN-DBCZTFR-85	42	6.2300%	6.2500%	6.2500%	301,453.00	301,453.00
HN-DBCZTFR-90	168	6.3500%	6.3500%	6.3500%	76,029.00	76,029.00
HN-DBCZTFR-105	3008	6.6000%	6.6000%	6.6000%	2,129.00	21,129.00
					4,035,633.00	2,598,611.00

PROXIMA SUBASTA **6-Abr-10**

**SUBASTA PUBLICA MONEDA EXTRANJERA
24/03/2010**

CODIGO ISIN	PLAZO	TASAS DE RENDIMIENTO			MONTO NOMINAL DEMANDADO LPS	MONTO NOMINAL ADJUDICADO LPS
		MINIMA	MAXIMA	MAX. ACEPTADA		
HN-DBCZTFR-89	35	0.0000%	0.0000%	0.0000%	-	-
HN-DBCZTFR-96	133	0.0000%	0.0000%	0.0000%	-	-
HN-DBCZTFR-102	231	0.0000%	0.0000%	0.0000%	-	-
HN-DBCZTFR-106	301	0.0000%	0.0000%	0.0000%	-	-

TASA DE CAMBIO DEL US\$ **18.8951**

PROXIMA SUBASTA **7-Abr-10**

DECLARADA DESIERTA

**BONOS Y LETRAS DEL GOBIERNO DE HONDURAS
02/02/2010**

CODIGO ISIN	PLAZO	PRECIO LIMPIO			TASA DE REND. MAXIMA	MONTO MILES LPS DEMANDADO	MONTO MILES LPS ADJUDICADO
		MINIMA	MAXIMA	PRECIO MIN. ACEPT.			
	1247	0.0000%	0.0000%	0.0000%	0.00%	-	
	1642	0.0000%	0.0000%	0.0000%	0.0000%	-	
	2007	0.0000%	0.0000%	0.0000%	0.0000%	-	

PROXIMA SUBASTA

HASTA NUEVO AVISO

**RESUMEN DE LA ADJUDICACION POR TIPO DE TITULO
SEMANA DEL 22-Mar-2010 AL 26-Mar-2010
MILES DE LPS.**

TITULOS	MONTO DEMANDADO	MONTO ADJUDICADO	% DE LO ADJUDICADO
BONOS y LETRAS GOB. CENTRAL	-	-	0.00%
LETRAS BCH MONEDA NACIONAL	4,035,633.00	2,598,611.00	64.39%
LETRAS BCH MONEDA EXTRANJERA	-	-	0.00%
	4,035,633.00	2,598,611.00	64.39%



**SUBASTA PUBLICA DE BONOS
LETRAS DEL BANCO CENTRAL DE HONDURAS EN MONEDA NACIONAL Y EXTRANJERA Y BONOS
MONTOS ADJUDICADOS, DEMANDADOS Y TASAS DE RENDIMIENTO AL VENCIMIENTO
DEL MERCADO DE VALORES.- FUENTE BCH
SEMANA DEL 22 AL 26-Mar-2010
EN MILES DE LPS**

**SUBASTA PUBLICA DE LETRAS DEL BANCO CENTRAL EN MONEDA NACIONAL
23-Mar-10**

PLAZO	MONTO DEMANDADO	MONTO ADJUDICADO	TASA MAX. ACEPTADA	% ADJUDICADO
14	3,656,022.00	2,200,000.00	4.5000%	60.17%
0	-	-	0.0000%	0.00%
42	301,453.00	301,453.00	6.2500%	100.00%
168	76,029.00	76,029.00	6.3500%	100.00%
3008	2,129.00	21,129.00	6.6000%	992.44%

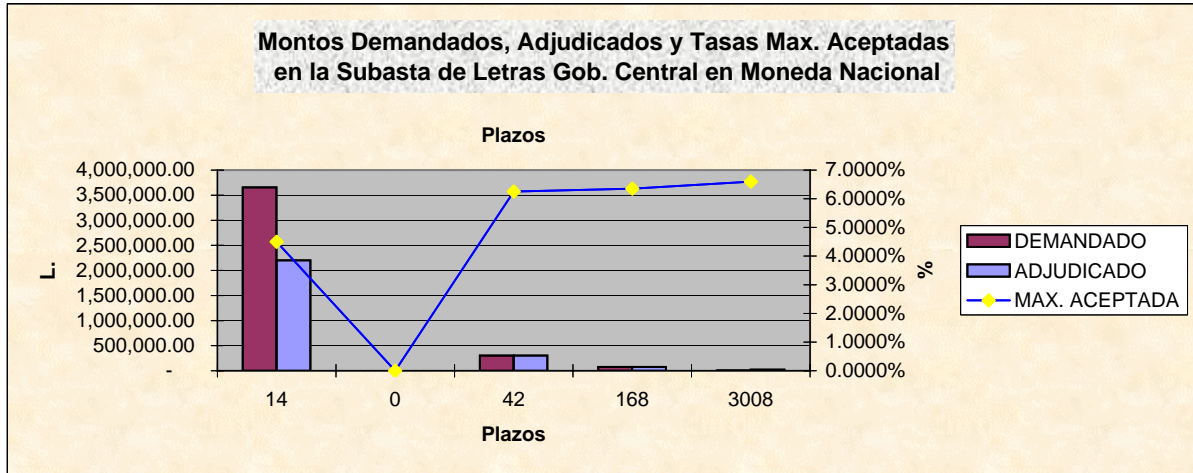

**SUBASTA PUBLICA DE LETRAS DEL BCH EN MONEDA EXTRANJERA (US\$)
EXPRESADA EN MILES DE LPS. DEL
24-Mar-10**

PLAZO	MONTO DEMANDADO L.	MONTO ADJUDICADO L.	TASA MAX. ACEPTADA	% ADJUDICADO
35	-	-	0.0000%	0.00%
133	-	-	0.0000%	0.00%
231	-	-	0.0000%	0.00%
301	-	-	0.0000%	0.00%

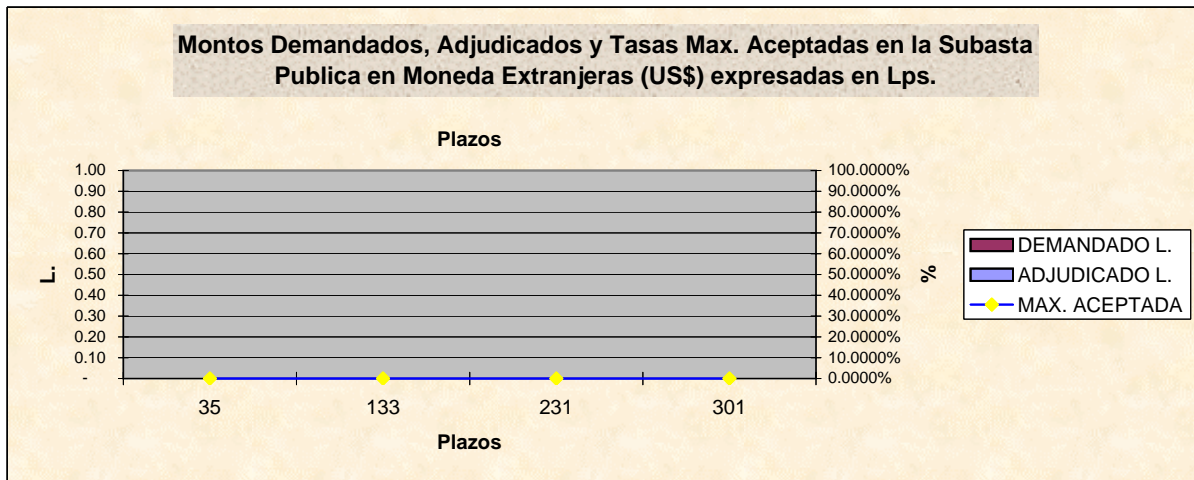

BOLSA CENTROAMERICANA DE VALORES, S.A.
COMPARATIVO DE LO OFERTADO Y ADJUDICADO CON LO
REPORTADO A LA BCV POR LAS CASAS DE BOLSA
EN MILES DE LPS.
SEMANA DEL 22-Mar-2010 AL 26-Mar-2010

VALORES NOMINALES

TITULO	BCH			BCV		
	MONTO DEMANDADO	MONTO ADJUDICADO	PORCT. ADJUDICACIONES	MONTO REPORTADO	% DE LO DEMANDADO	% DE LO ADJUDICADO
BONOS Y LETRAS DEL GOBIERNO	-	-	0.00%	-	0.00%	0.00%
LETRAS BCH MON. NAC.	4,035,633.00	2,598,611.00	64.39%	2,007,769.00	49.75%	77.26%
LETRAS BCH MON. EXT.	-	-	0.00%	-	0.00%	0.00%
	4,035,633.00	2,598,611.00	64.39%	2,007,769.00	49.75%	77.26%

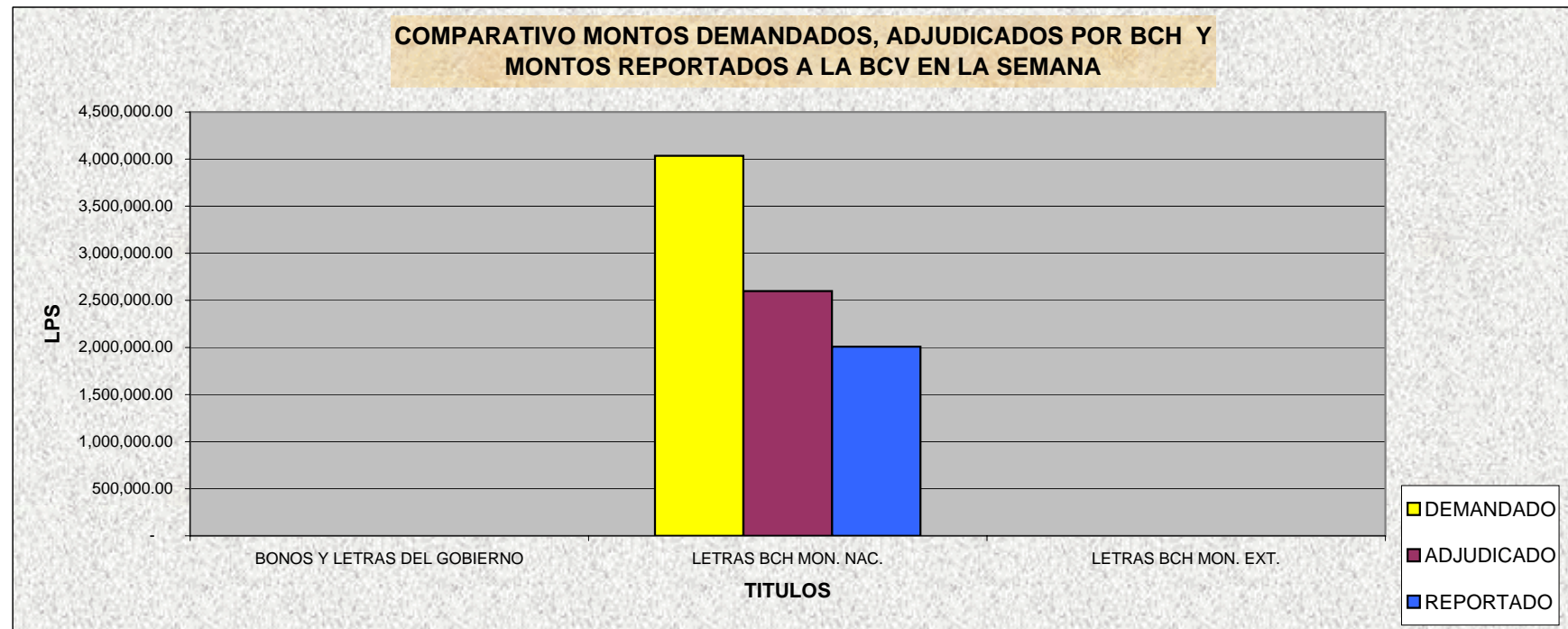

BOLSA CENTROAMERICANA DE VALORES, S.A.
MONTOS NOMINALES DE LAS SUBASTAS GUBERNAMENTALES
REPORTADOS A LA BCV POR LAS CASAS DE BOLSA
SEMANA DEL 22-Mar-2010 AL 26-Mar-2010
EN LPS

CASAS	MONTO REPORTADO	% DE PARTICIPACION
PROBURSA	302,000,000.00	15.04%
SONIVAL	489,004,000.00	24.36%
CONTINENTAL	-	0.00%
FOMENTO	20,073,000.00	1.00%
PROBOLSA	1,196,692,000.00	59.60%
CAVBAL	-	0.00%
LAFISE	-	0.00%
	2,007,769,000.00	

CODIGO ISIN	MONTO ADJUDICADO	MONTO REPORTADO	% DE PARTICIPACION
HN-DBCZTFR-75	2,200,000.00	1,782,099.00	81.00%
HN-DBCZTFR-101	-	-	0.00%
HN-DBCZTFR-85	301,453.00	201,453.00	66.83%
HN-DBCZTFR-90	76,029.00	3,088.00	4.06%
HN-DBCZTFR-105	21,129.00	21,129.00	100.00%
HN-DBCZTFR-89	-	-	0.00%
HN-DBCZTFR-96	-	-	0.00%
HN-DBCZTFR-102	-	-	0.00%
HN-DBCZTFR-106	-	-	0.00%
	2,598,611.00	2,007,769.00	

Participación de las Casas en la Subasta Pública del 22 al 26 Mar del 2010

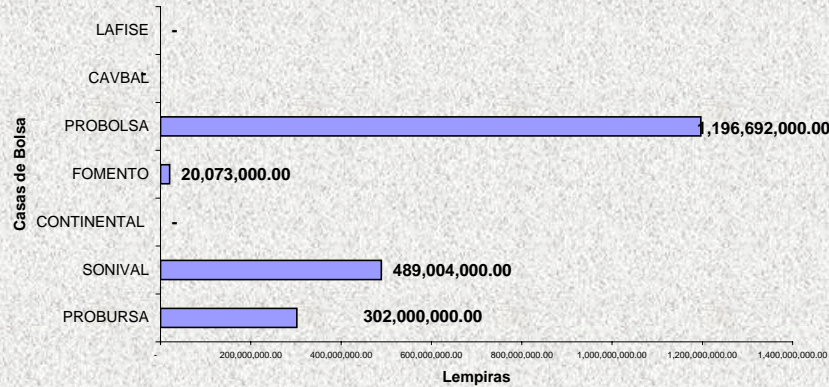

Gráfica Adjudicado BCH vrs Reportado BCV por Tramo

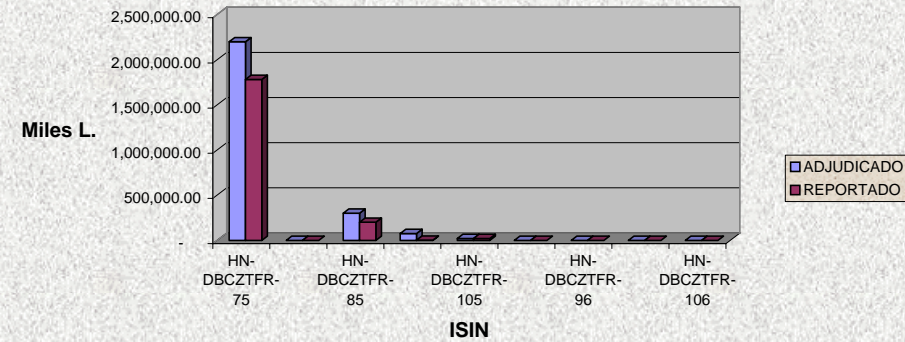



Bolsa Centroamericana de Valores S.A.
Monto de Transacciones Bursátiles correspondientes
de la semana del 22/3/2010 al 26/3/2010
Cifras en Millones de Lempiras

Transaccion/ Titulo Valor	Monto Semanal		Plazos (días)		Rendimiento		
	Lps.	%	Minimo	Máximo	Minimo	Máximo	Promedio
PAGARES	-	-	-	-	-	-	-
REPORTOS	-	-	-	-	-	-	-
LETRAS DEL GOBIERNO CENTRAL	-	-	-	-	-	-	-
BONOS DEL GOBIERNO	-	-	-	-	-	-	-
TITULOS EN US\$	-	-	-	-	-	-	-
C.D.P. 3/	0.45	0.02	180	180	10.00	10.50	10.33
LETRAS BCH EN MONEDA NACIONAL	2,002.08	99.98	14	308	4.30	6.60	4.57
BONOS OTRAS INSTITUCIONES	-	-	-	-	-	-	-
LETRAS BCH EN MONEDA EXTRANJERA	-	-	-	-	-	-	-
TOTAL EN LPS.	2,002.53	100.00					

3/ CDP Certificados de Depósitos a Plazo

5/ CADD Cerificados de Absorción Denominados en Dolares

Bolsa Centroamericana de Valores S.A.
Monto de Transacciones Bursátiles por Sector Económico
de la semana del 22/3/2010 al 26/3/2010
Cifras en Millones de Lempiras

Sectores Económicos	Acumulado Año 2010	Mes Marzo	Acumulado Semana
Asociaciones de Ahorro y Crédito	-	-	-
Comercial	-	-	-
Construcción	-	-	-
Financiero Bancario	-	-	-
Industrial	-	-	-
Maquiladora	-	-	-
Sector Público	17,840.36	6,700.78	2,002.08
Servicios e Inversiones	-	-	-
Sociedades Financieras	11.02	4.50	0.45
Total	17,851.38	6,705.28	2,002.53

