



SUBASTA PUBLICA DE BONOS
LETRAS DEL BANCO CENTRAL DE HONDURAS EN MONEDA NACIONAL Y EXTRANJERA Y BONOS
MONTOS ADJUDICADOS, DEMANDADOS Y TASAS DE RENDIMIENTO AL VENCIMIENTO
DEL MERCADO DE VALORES.- FUENTE BCH
SEMANA DEL 22-Feb-2010 AL 26-Feb-2010
 en miles de L.

LETRAS DEL BCH MONEDA NACIONAL
23/02/2010

CODIGO ISIN	PLAZO	TASAS DE RENDIMIENTO			MONTO NOMINAL DEMANDADO	MONTO NOMINAL ADJUDICADO
		MINIMA	MAXIMA	MAX. ACEPTADA		
HN-DBCZTFR-75	7	4.4500%	4.5000%	4.5000%	3,677,240.00	2,199,998.00
HN-DBCZTFR-101	42	6.1500%	6.1800%	6.1800%	320,813.00	185,344.00
HN-DBCZTFR-85	70	6.2500%	6.2500%	6.2500%	181,701.00	181,701.00
HN-DBCZTFR-90	196	6.3500%	6.3600%	6.3500%	71,379.00	70,345.00
HN-DBCZTFR-105	336	6.6000%	6.6100%	6.6000%	2,122.00	1,061.00
					4,253,255.00	2,638,449.00

PROXIMA SUBASTA **2-Mar-10**

SUBASTA PUBLICA MONEDA EXTRANJERA
24/02/2010

CODIGO ISIN	PLAZO	TASAS DE RENDIMIENTO			MONTO NOMINAL DEMANDADO LPS	MONTO NOMINAL ADJUDICADO LPS
		MINIMA	MAXIMA	MAX. ACEPTADA		
HN-DBCZTFR-89	56	3.4600%	3.4600%	3.4600%	2,834.27	2,834.27
HN-DBCZTFR-96	161	3.6900%	3.7000%	3.7000%	8,578.38	2,664.21
HN-DBCZTFR-102	259	3.9800%	3.9800%	3.9800%	4,156.92	4,156.92
HN-DBCZTFR-106	329	3.9900%	3.9900%	3.9900%	4,818.25	4,818.25
TASA DE CAMBIO DEL US\$				18.8951	20,387.82	14,473.65

PROXIMA SUBASTA **3-Mar-10**

BONOS Y LETRAS DEL GOBIERNO DE HONDURAS
02/02/2010

CODIGO ISIN	PLAZO	PRECIO LIMPIO			TASA DE REND. MAXIMA	MONTO MILES LPS DEMANDADO	MONTO MILES LPS ADJUDICADO
		MINIMA	MAXIMA	PRECIO MIN. ACEPT.			
	1247	0.0000%	0.0000%	0.0000%	0.00%	-	
	1642	0.0000%	0.0000%	0.0000%	0.0000%	-	
	2007	0.0000%	0.0000%	0.0000%	0.0000%	-	
						-	

PROXIMA SUBASTA

HASTA NUEVO AVISO

RESUMEN DE LA ADJUDICACION POR TIPO DE TITULO
SEMANA DEL 22-Feb-2010 AL 26-Feb-2010
MILES DE LPS.

TITULOS	MONTO DEMANDADO	MONTO ADJUDICADO	% DE LO ADJUDICADO
BONOS y LETRAS GOB. CENTRAL	-	-	0.00%
LETRAS BCH MONEDA NACIONAL	4,253,255.00	2,638,449.00	62.03%
LETRAS BCH MONEDA EXTRANJERA	20,387.82	14,473.65	70.99%
	4,273,642.82	2,652,922.65	62.08%



**SUBASTA PUBLICA DE BONOS
LETRAS DEL BANCO CENTRAL DE HONDURAS EN MONEDA NACIONAL Y EXTRANJERA Y BONOS
MONTOS ADJUDICADOS, DEMANDADOS Y TASAS DE RENDIMIENTO AL VENCIMIENTO
DEL MERCADO DE VALORES.- FUENTE BCH
SEMANA DEL 22 AL 26-Feb-2010
EN MILES DE LPS**

**SUBASTA PUBLICA DE LETRAS DEL BANCO CENTRAL EN MONEDA NACIONAL
23-Feb-10**

PLAZO	MONTO DEMANDADO	MONTO ADJUDICADO	TASA MAX. ACEPTADA	% ADJUDICADO
7	3,677,240.00	2,199,998.00	4.5000%	59.83%
42	320,813.00	185,344.00	6.1800%	57.77%
70	181,701.00	181,701.00	6.2500%	100.00%
196	71,379.00	70,345.00	6.3500%	98.55%
336	2,122.00	1,061.00	6.6000%	50.00%

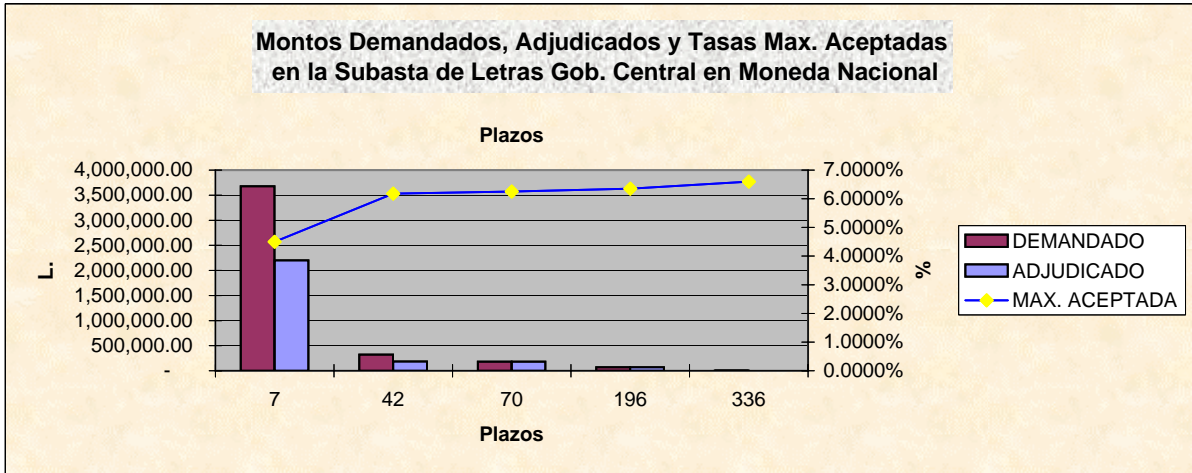

**SUBASTA PUBLICA DE LETRAS DEL BCH EN MONEDA EXTRANJERA (US\$)
EXPRESADA EN MILES DE LPS. DEL
24-Feb-10**

PLAZO	MONTO DEMANDADO L.	MONTO ADJUDICADO L.	TASA MAX. ACEPTADA	% ADJUDICADO
56	2,834.27	2,834.27	3.4600%	100.00%
161	8,578.38	2,664.21	3.7000%	31.06%
259	4,156.92	4,156.92	3.9800%	100.00%
329	4,818.25	4,818.25	3.9900%	100.00%

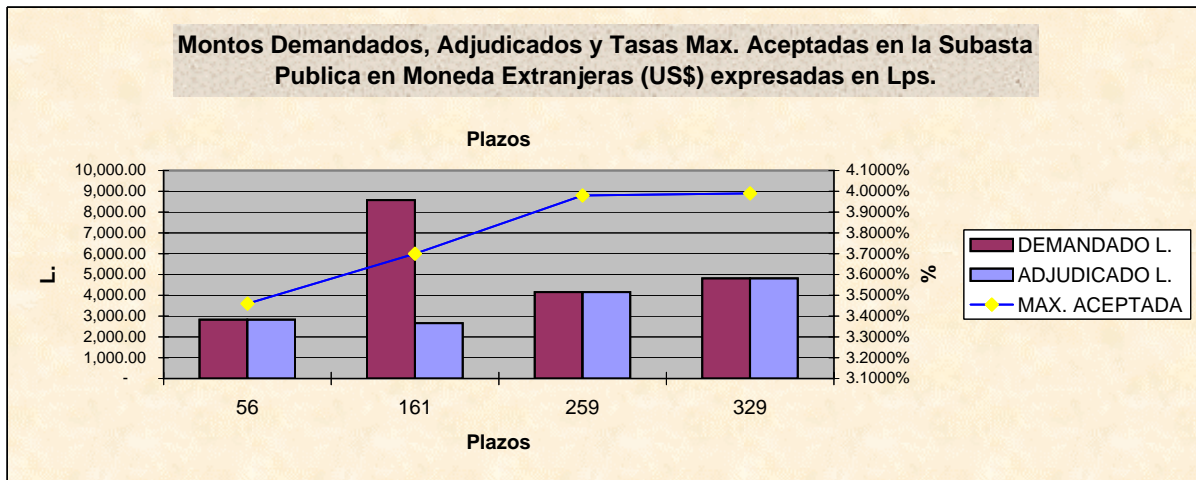

**BOLSA CENTROAMERICANA DE VALORES, S.A.
COMPARATIVO DE LO OFERTADO Y ADJUDICADO CON LO
REPORTADO A LA BCV POR LAS CASAS DE BOLSA
EN MILES DE LPS.
SEMANA DEL 22-Feb-2010 AL 26-Feb-2010**

VALORES NOMINALES

TITULO	BCH			BCV		
	MONTO DEMANDADO	MONTO ADJUDICADO	PORCT. ADJUDICACIONES	MONTO REPORTADO	% DE LO DEMANDADO	% DE LO ADJUDICADO
BONOS Y LETRAS DEL GOBIERNO	-	-	0.00%	-	0.00%	0.00%
LETRAS BCH MON. NAC.	4,253,255.00	2,638,449.00	62.03%	1,765,018.00	41.50%	66.90%
LETRAS BCH MON. EXT.	20,387.82	14,473.65	70.99%	-	0.00%	0.00%
	4,273,642.82	2,652,922.65	62.08%	1,765,018.00	41.30%	66.53%

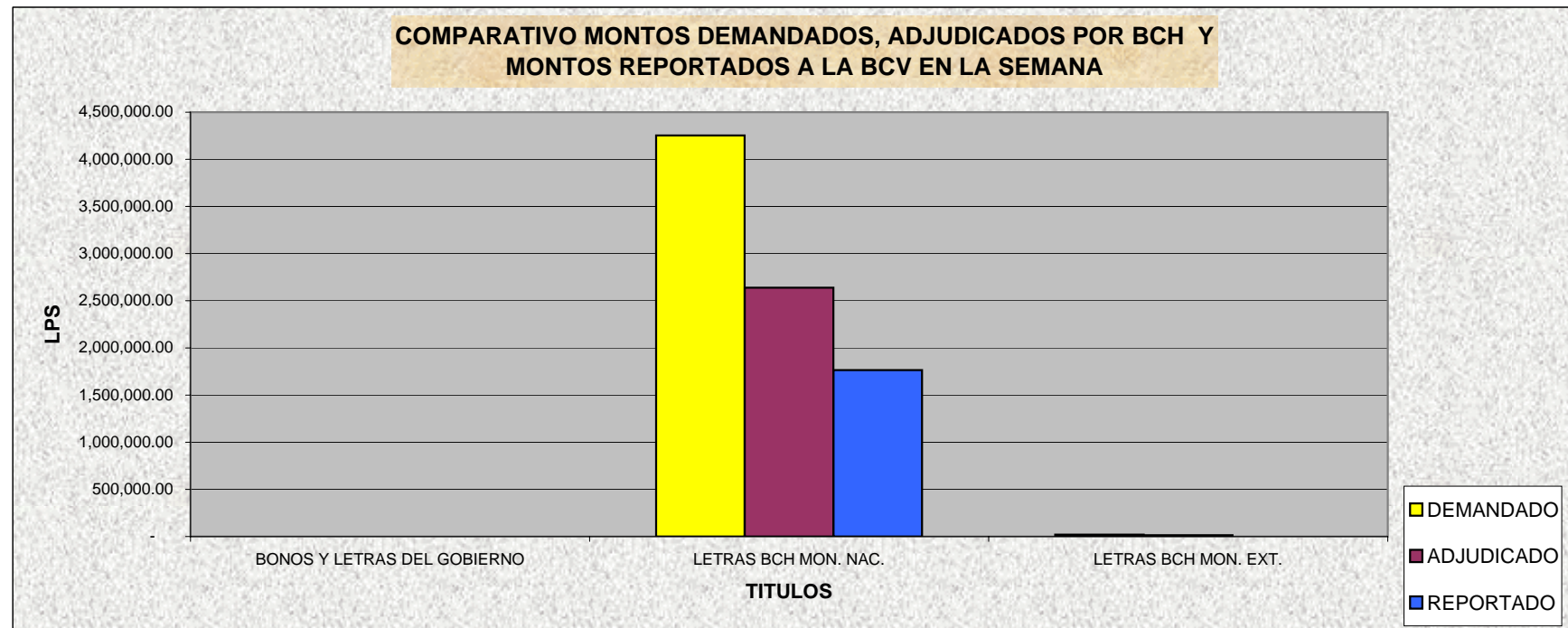

BOLSA CENTROAMERICANA DE VALORES, S.A.
MONTOS NOMINALES DE LAS SUBASTAS GUBERNAMENTALES
REPORTADOS A LA BCV POR LAS CASAS DE BOLSA
SEMANA DEL 22-Feb-2010 AL 26-Feb-2010
EN LPS

CASAS	MONTO REPORTADO	% DE PARTICIPACION
PROBURSA	-	0.00%
SONIVAL	1,001,726,000.00	56.75%
CONTINENTAL	28,965,000.00	1.64%
FOMENTO	-	0.00%
PROBOLSA	734,327,000.00	41.60%
CAVBAL	-	0.00%
LAFISE	-	0.00%

1,765,018,000.00

PLAZO EN DIAS	MONTO REPORTADO	% DE PARTICIPACION
7	1,610,000,000.00	91.22%
>7 y <90	1,911,000.00	0.11%
91-182	141,701,000.00	8.03%
183-270	10,345,000.00	0.59%
270-364	1,061,000.00	0.06%
>364	-	0.00%

1,765,018,000.00

Participación de las Casas en la Subasta Pública del 22 al 26 Feb del 2010

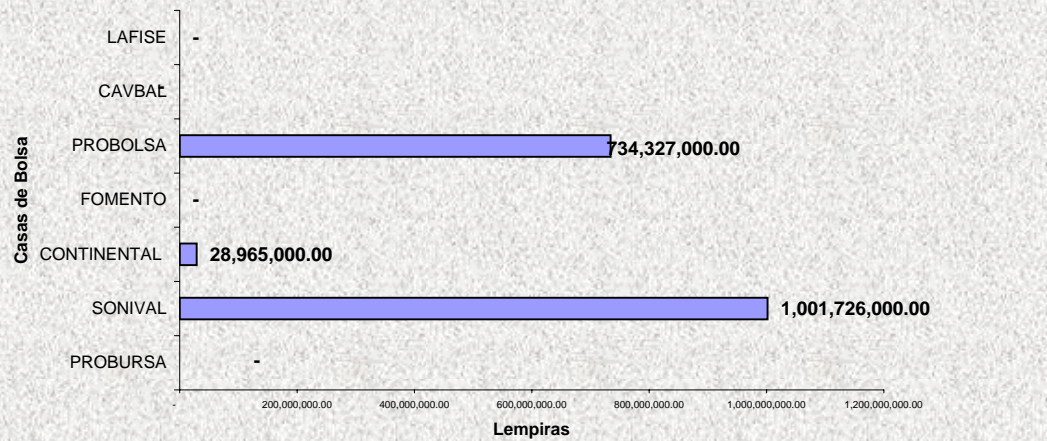

Plazos Subasta Gubernamental del 22 al 26-Feb 2010

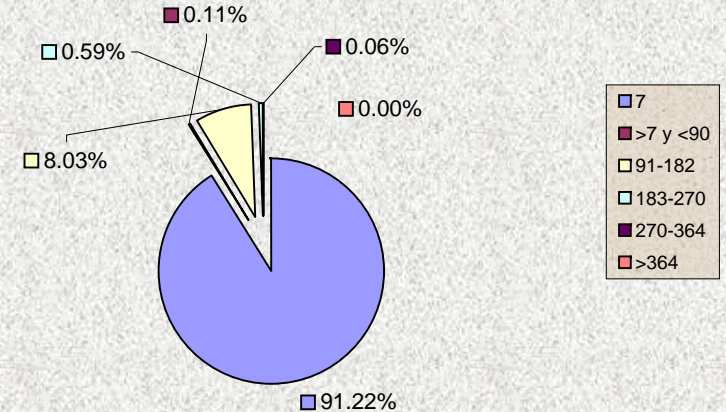



Bolsa Centroamericana de Valores S.A.
Monto de Transacciones Bursátiles correspondientes
de la semana del 22/2/2010 al 26/2/2010
Cifras en Millones de Lempiras

Transaccion/ Titulo Valor	Monto Semanal		Plazos (días)		Rendimiento		
	Lps.	%	Minimo	Máximo	Minimo	Máximo	Promedio
PAGARES	-	-	-	-	-	-	-
REPORTOS	-	-	-	-	-	-	-
LETRAS DEL GOBIERNO CENTRAL	-	-	-	-	-	-	-
BONOS DEL GOBIERNO	-	-	-	-	-	-	-
TITULOS EN US\$	-	-	-	-	-	-	-
C.D.P. 3/	0.72	0.04	90	90	9.50	11.00	10.75
LETRAS BCH EN MONEDA NACIONAL	1,761.49	99.96	7	336	4.50	6.60	4.65
BONOS OTRAS INSTITUCIONES	-	-	-	-	-	-	-
LETRAS BCH EN MONEDA EXTRANJERA	-	-	-	-	-	-	-
TOTAL EN LPS.	1,762.21	100.00					

3/ CDP Certificados de Depósitos a Plazo

5/ CADD Cerificados de Absorción Denominados en Dolares

Bolsa Centroamericana de Valores S.A.
Monto de Transacciones Bursátiles por Sector Económico
de la semana del 22/2/2010 al 26/2/2010
Cifras en Millones de Lempiras

Sectores Económicos	Acumulado Año 2010	Mes Febrero	Acumulado Semana
Asociaciones de Ahorro y Crédito	-	-	-
Comercial	-	-	-
Construcción	-	-	-
Financiero Bancario	-	-	-
Industrial	-	-	-
Maquiladora	-	-	-
Sector Público	11,139.58	7,241.02	1,761.49
Servicios e Inversiones	-	-	-
Sociedades Financieras	6.52	2.68	0.72
Total	11,146.10	7,243.70	1,762.21

