



SUBASTA PUBLICA DE BONOS
LETRAS DEL BANCO CENTRAL DE HONDURAS EN MONEDA NACIONAL Y EXTRANJERA Y BONOS
MONTOS ADJUDICADOS, DEMANDADOS Y TASAS DE RENDIMIENTO AL VENCIMIENTO
DEL MERCADO DE VALORES.- FUENTE BCH
SEMANA DEL 21 al 25-Jun-2010
 en miles de L.

LETRAS DEL BCH MONEDA NACIONAL
22/06/2010

| CODIGO ISIN | PLAZO | TASAS DE RENDIMIENTO | | | MONTO NOMINAL DEMANDADO | MONTO NOMINAL ADJUDICADO |
|----------------|-------|----------------------|---------|---------------|----------------------------|-----------------------------|
| | | MINIMA | MAXIMA | MAX. ACEPTADA | | |
| HN-DBCZTFR-75 | 7 | 3.4500% | 3.7300% | 3.7000% | 4,296,871.00 | 3,446,254.00 |
| HN-DBCZTFR-125 | 364 | 6.6000% | 6.6500% | 6.6500% | 26,776.00 | 26,776.00 |
| HN-DBCZTFR-90 | 77 | 6.1000% | 6.1500% | 6.1500% | 135,787.00 | 135,787.00 |
| HN-DBCZTFR-105 | 217 | 6.3500% | 6.3500% | 6.3500% | 97,296.00 | 97,296.00 |
| HN-DBCZTFR-115 | 294 | 6.5300% | 6.6000% | 6.5300% | 68,472.00 | 52,667.00 |
| | | | | | 4,625,202.00 | 3,758,780.00 |

PROXIMA SUBASTA 29-Jun-10

SUBASTA PUBLICA MONEDA EXTRANJERA
23/06/2010

| CODIGO ISIN | PLAZO | TASAS DE RENDIMIENTO | | | MONTO NOMINAL DEMANDADO LPS | MONTO NOMINAL ADJUDICADO LPS |
|-------------------------|-------|----------------------|---------|---------------|--------------------------------|---------------------------------|
| | | MINIMA | MAXIMA | MAX. ACEPTADA | | |
| HN-DBCZTFR-89 | 0 | 0.0000% | 0.0000% | 0.0000% | - | - |
| HN-DBCZTFR-96 | 0 | 0.0000% | 0.0000% | 0.0000% | - | - |
| HN-DBCZTFR-102 | 133 | 3.9500% | 3.9500% | 3.9500% | 22,674.12 | 22,674.12 |
| HN-DBCZTFR-106 | 217 | 0.0000% | 0.0000% | 0.0000% | - | - |
| TASA DE CAMBIO DEL US\$ | | 18.8951 | | | 22,674.12 | 22,674.12 |

PROXIMA SUBASTA 23-Jun-10

BONOS Y LETRAS DEL GOBIERNO DE HONDURAS
22/06/2010

| CODIGO ISIN | PLAZO | PRECIO LIMPIO | | | TASA DE REND. MAXIMA | MONTO MILES LPS DEMANDADO | MONTO MILES LPS ADJUDICADO |
|-----------------|-------|---------------|---------|--------------------|-------------------------|------------------------------|-------------------------------|
| | | MINIMA | MAXIMA | PRECIO MIN. ACEPT. | | | |
| HN-DGHTFTFR-117 | 1280 | 0.0000% | 0.0000% | 0.0000% | 0.00% | - | |
| HN-DGHTFTFR-118 | 1645 | 0.0000% | 0.0000% | 0.0000% | 0.0000% | - | |
| HN-DGHTFTFR-119 | 2010 | 0.0000% | 0.0000% | 0.0000% | 0.0000% | - | |

PROXIMA SUBASTA 29-Jun-10

DECLARADA DESIERTA

RESUMEN DE LA ADJUDICACION POR TIPO DE TITULO
SEMANA DEL 21 al 25-Jun-2010
 MILES DE LPS.

| TITULOS | MONTO DEMANDADO | MONTO ADJUDICADO | % DE LO ADJUDICADO |
|------------------------------|--------------------|---------------------|-----------------------|
| BONOS y LETRAS GOB. CENTRAL | - | - | 0.00% |
| LETRAS BCH MONEDA NACIONAL | 4,625,202.00 | 3,758,780.00 | 81.27% |
| LETRAS BCH MONEDA EXTRANJERA | 22,674.12 | 22,674.12 | 0.00% |
| | 4,647,876.12 | 3,781,454.12 | 81.36% |



**SUBASTA PUBLICA DE BONOS
LETRAS DEL BANCO CENTRAL DE HONDURAS EN MONEDA NACIONAL Y EXTRANJERA Y BONOS
MONTOS ADJUDICADOS, DEMANDADOS Y TASAS DE RENDIMIENTO AL VENCIMIENTO
DEL MERCADO DE VALORES.- FUENTE BCH
SEMANA DEL 21/6/10 AL 25/6/10
EN MILES DE LPS**

**SUBASTA PUBLICA DE LETRAS DEL BANCO CENTRAL EN MONEDA NACIONAL
22-Jun-10**

| PLAZO | MONTO DEMANDADO | MONTO ADJUDICADO | TASA MAX. ACEPTADA | % ADJUDICADO |
|-------|-----------------|------------------|--------------------|--------------|
| 7 | 4,296,871.00 | 3,446,254.00 | 3.7000% | 80.20% |
| 364 | 26,776.00 | 26,776.00 | 6.6500% | 0.00% |
| 77 | 135,787.00 | 135,787.00 | 6.1500% | 100.00% |
| 217 | 97,296.00 | 97,296.00 | 6.3500% | 100.00% |
| 294 | 68,472.00 | 52,667.00 | 6.5300% | 76.92% |

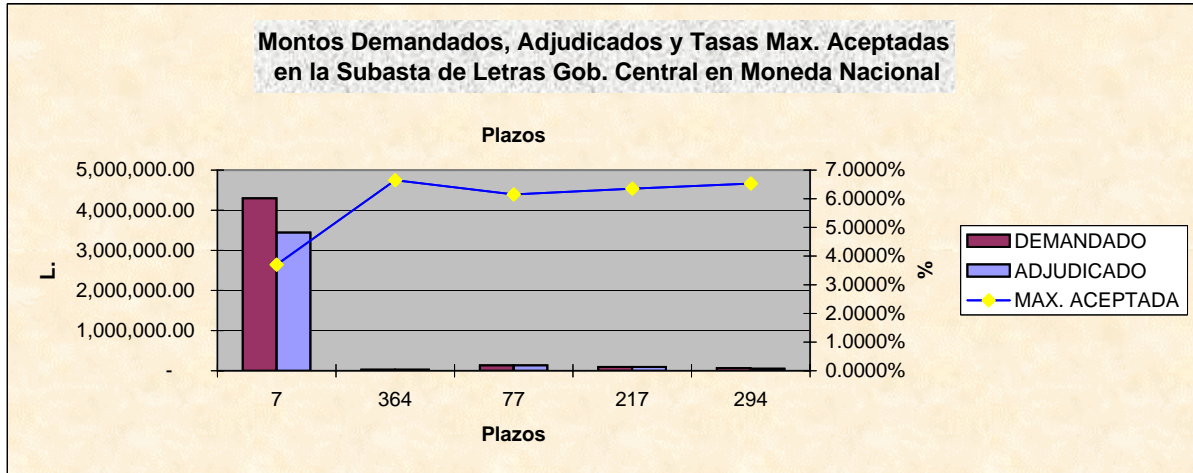

**SUBASTA PUBLICA DE LETRAS DEL BCH EN MONEDA EXTRANJERA (US\$)
EXPRESADA EN MILES DE LPS. DEL
23-Jun-10**

| PLAZO | MONTO DEMANDADO L. | MONTO ADJUDICADO L. | TASA MAX. ACEPTADA | % ADJUDICADO |
|-------|--------------------|---------------------|--------------------|--------------|
| 0 | - | - | 0.0000% | 0.00% |
| 0 | - | - | 0.0000% | 0.00% |
| 133 | 22,674.12 | 22,674.12 | 3.9500% | 100.00% |
| 217 | - | - | 0.0000% | 0.00% |

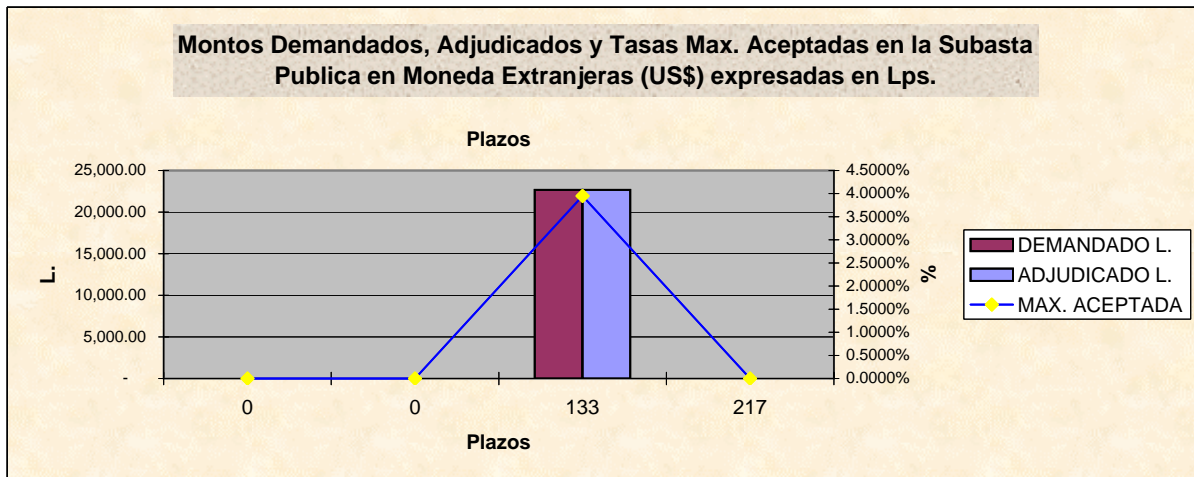

**BOLSA CENTROAMERICANA DE VALORES, S.A.
COMPARATIVO DE LO OFERTADO Y ADJUDICADO CON LO
REPORTADO A LA BCV POR LAS CASAS DE BOLSA
EN MILES DE LPS.
SEMANA DEL 21 al 25-Jun-2010**

VALORES NOMINALES

| TITULO | BCH | | | BCV | | |
|-----------------------------|---------------------|---------------------|-----------------------|---------------------|-------------------|--------------------|
| | MONTO DEMANDADO | MONTO ADJUDICADO | PORCT. ADJUDICACIONES | MONTO REPORTADO | % DE LO DEMANDADO | % DE LO ADJUDICADO |
| BONOS Y LETRAS DEL GOBIERNO | - | - | 0.00% | - | 0.00% | 0.00% |
| LETRAS BCH MON. NAC. | 4,625,202.00 | 3,758,780.00 | 81.27% | 1,752,340.00 | 37.89% | 46.62% |
| LETRAS BCH MON. EXT. | 22,674.12 | 22,674.12 | 100.00% | 3,779.02 | 16.67% | 16.67% |
| | 4,647,876.12 | 3,781,454.12 | 81.36% | 1,756,119.02 | 37.78% | 46.44% |

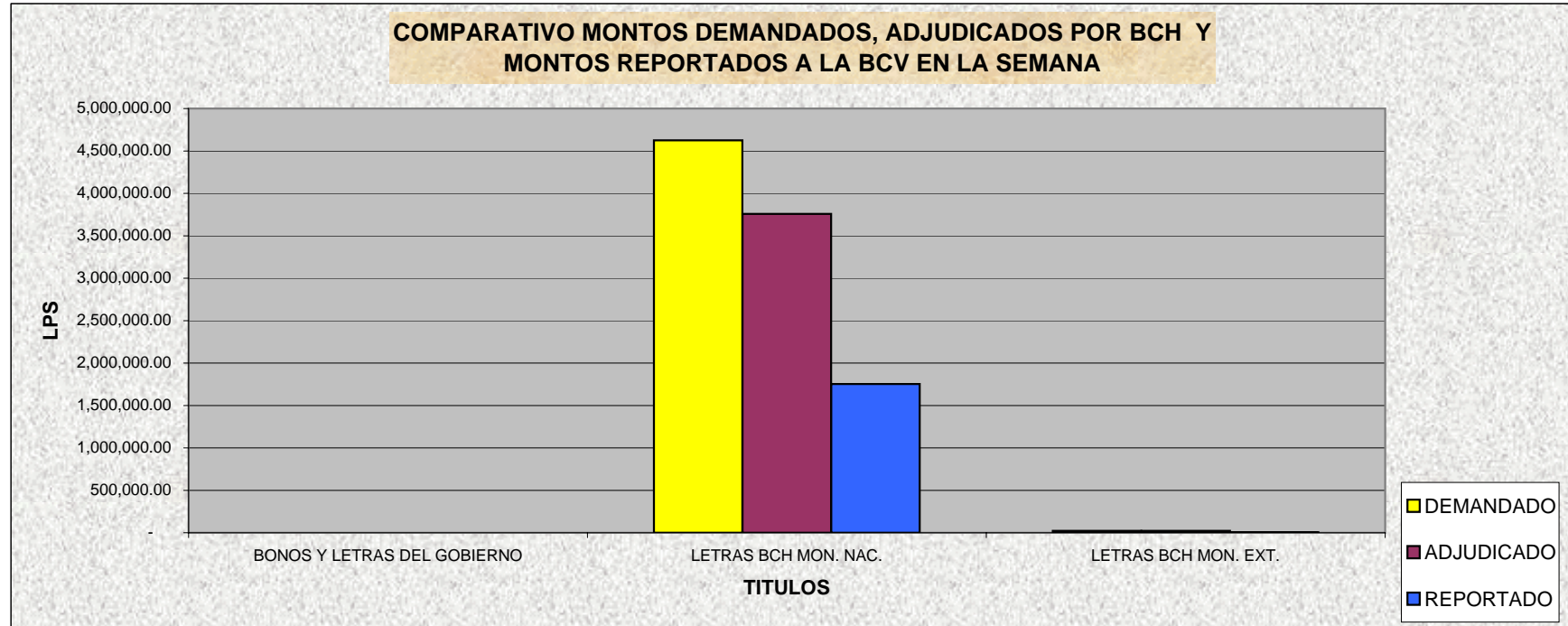

BOLSA CENTROAMERICANA DE VALORES, S.A.
MONTOS NOMINALES DE LAS SUBASTAS GUBERNAMENTALES
REPORTADOS A LA BCV POR LAS CASAS DE BOLSA
SEMANA DEL 21 al 25-Jun-2010
EN LPS

| CASAS | MONTO REPORTADO | % DE PARTICIPACION |
|-------------|-------------------------|--------------------|
| PROBURSA | 100,080,000.00 | 5.70% |
| SONIVAL | 155,237,000.00 | 8.84% |
| CONTINENTAL | 100,285,000.00 | 5.71% |
| FOMENTO | - | 0.00% |
| PROBOLSA | 1,326,738,000.00 | 75.55% |
| CAVBAL | 73,779,020.00 | 4.20% |
| LAFISE | - | 0.00% |
| | 1,756,119,020.00 | |

| CODIGO ISIN | MONTO ADJUDICADO | MONTO REPORTADO | % DE PARTICIPACION |
|-----------------|---------------------|---------------------|--------------------|
| HN-DBCZTFR-75 | 3,446,254.00 | 1,571,254.00 | 45.59% |
| HN-DBCZTFR-125 | 26,776.00 | 5,336.00 | 0.00% |
| HN-DBCZTFR-90 | 135,787.00 | 60,787.00 | 44.77% |
| HN-DBCZTFR-105 | 97,296.00 | 62,296.00 | 64.03% |
| HN-DBCZTFR-115 | 52,667.00 | 52,667.00 | 100.00% |
| HN-DBCZTFR-89 | - | - | 0.00% |
| HN-DBCZTFR-102 | 22,674.12 | 3,779.02 | 0.00% |
| HN-DBCZTFR-117 | - | - | 0.00% |
| HN-DBCZTFR-118 | - | - | 0.00% |
| HN-DGHTFTFR-119 | - | - | 0.00% |
| | 3,781,454.12 | 1,756,119.02 | 46.44% |

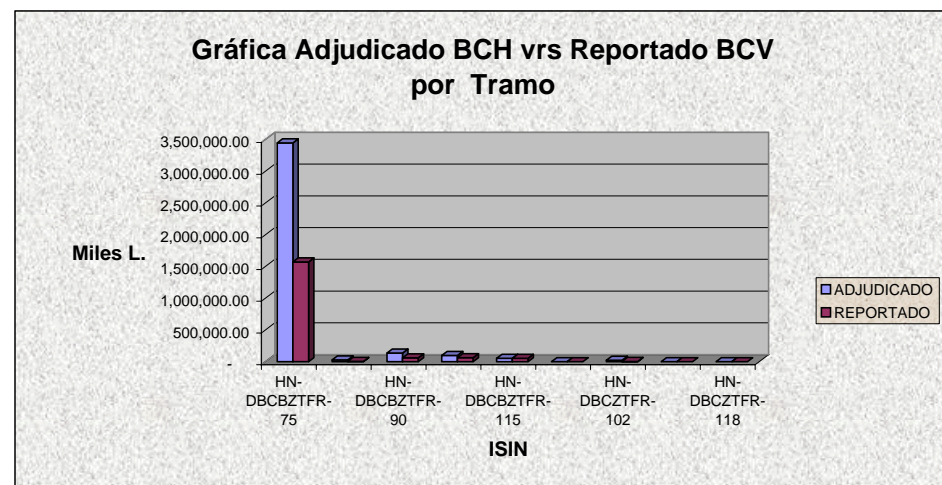
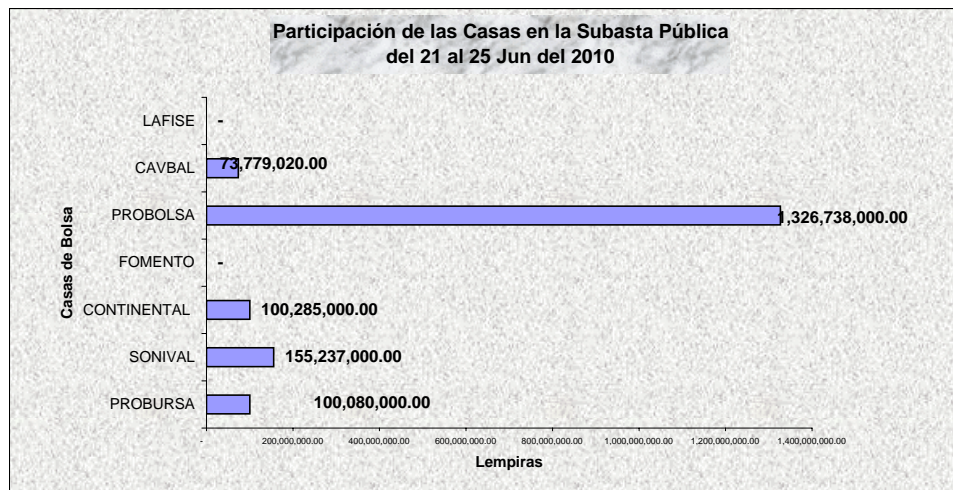



Bolsa Centroamericana de Valores S.A.
Monto de Transacciones Bursátiles correspondientes
de la semana del 21/6/2010 al 25/6/2010
Cifras en Millones de Lempiras

| Transaccion/ Titulo Valor | Monto Semanal | | Plazos (días) | | Rendimiento | | |
|---------------------------------|-----------------|---------------|---------------|--------|-------------|--------|----------|
| | Lps. | % | Minimo | Máximo | Minimo | Máximo | Promedio |
| PAGARES | - | - | - | - | - | - | - |
| REPORTOS | - | - | - | - | - | - | - |
| LETRAS DEL GOBIERNO CENTRAL | - | - | - | - | - | - | - |
| BONOS DEL GOBIERNO | 2.55 | 0.15 | 3,181 | 3,181 | 10.05 | 10.05 | 10.05 |
| TITULOS EN US\$ | - | - | - | - | - | - | - |
| C.D.P. 3/ | 0.30 | 0.02 | 1,180 | 180 | 9.75 | 9.75 | 9.75 |
| LETRAS BCH EN MONEDA NACIONAL | 1,745.17 | 99.62 | 7 | 364 | 3.50 | 6.65 | 3.83 |
| BONOS OTRAS INSTITUCIONES | - | - | - | - | - | - | - |
| LETRAS BCH EN MONEDA EXTRANJERA | 3.72 | 0.21 | 133 | 133 | 3.95 | 3.95 | 3.95 |
| TOTAL EN LPS. | 1,751.74 | 100.00 | | | | | |

3/ CDP Certificados de Depósitos a Plazo

5/ CADD Cerificados de Absorción Denominados en Dolares

Bolsa Centroamericana de Valores S.A.
Monto de Transacciones Bursátiles por Sector Económico
de la semana del 21/6/2010 al 25/6/2010
Cifras en Millones de Lempiras

| Sectores Económicos | Acumulado Año 2010 | Mes Junio | Acumulado Semana |
|----------------------------------|--------------------|-----------------|------------------|
| Asociaciones de Ahorro y Crédito | - | - | - |
| Comercial | - | - | - |
| Construcción | - | - | - |
| Financiero Bancario | 384.59 | - | - |
| Industrial | - | - | - |
| Maquiladora | - | - | - |
| Sector Público | 42,544.07 | 8,584.20 | 1,751.45 |
| Servicios e Inversiones | - | - | - |
| Sociedades Financieras | 21.44 | 4.61 | 0.30 |
| Total | 42,950.10 | 8,588.81 | 1,751.75 |

