



**SUBASTA PUBLICA DE BONOS
LETRAS DEL BANCO CENTRAL DE HONDURAS EN MONEDA NACIONAL Y EXTRANJERA Y BONOS
MONTOS ADJUDICADOS, DEMANDADOS Y TASAS DE RENDIMIENTO AL VENCIMIENTO
DEL MERCADO DE VALORES.- FUENTE BCH
SEMANA DEL 20-Jul-2009 AL 24-Jul-2009
MILES DE LPS**

**LETRAS DEL BCH MONEDA NACIONAL
21/07/2009**

| PLAZO | TASAS DE RENDIMIENTO | | | MONTO NOMINAL DEMANDADO | MONTO NOMINAL ADJUDICADO |
|-------|----------------------|---------|---------------|----------------------------|-----------------------------|
| | MINIMA | MAXIMA | MAX. ACEPTADA | | |
| 7 | 4.0000% | 4.0000% | 4.0000% | 1,985,928.00 | 1,799,998.00 |
| 98 | 1.0000% | 4.8000% | 4.1000% | 323,091.00 | 318,026.00 |
| 196 | 5.2000% | 5.2000% | 4.2000% | 5,141.00 | - |
| 287 | 3.7000% | 6.6000% | 4.3000% | 13,348.00 | 8,085.00 |
| 357 | 8.5000% | 8.5000% | 4.4000% | 10,842.00 | - |
| | | | | 2,338,350.00 | 2,126,109.00 |

PROXIMA SUBASTA **4-Ago-09**

**SUBASTA PUBLICA MONEDA EXTRANJERA
22/07/2009**

| PLAZO | TASAS DE RENDIMIENTO | | | MONTO NOMINAL DEMANDADO LPS | MONTO NOMINAL ADJUDICADO LPS |
|-------------------------|----------------------|---------|---------------|--------------------------------|---------------------------------|
| | MINIMA | MAXIMA | MAX. ACEPTADA | | |
| 28 | 0.5000% | 1.0000% | 0.6500% | 330,229.66 | 292,874.05 |
| 112 | 1.0000% | 1.0500% | 1.0500% | 585,748.10 | 585,748.10 |
| 196 | 1.2500% | 1.4500% | 1.4500% | 157,226.13 | 157,226.13 |
| 273 | 1.5000% | 1.5000% | 1.5000% | 113,370.60 | 113,370.60 |
| TASA DE CAMBIO DEL US\$ | | | | 18.8951 | |
| | | | | 1,186,574.49 | 1,149,218.88 |

PROXIMA SUBASTA **29-Jul-09**

**BONOS Y LETRAS DEL GOBIERNO DE HONDURAS
28/04/2009**

| PLAZO | PRECIO LIMPIO | | | TASA DE REND. MAXIMA | MONTO MILES LPS DEMANDADO | MONTO MILES LPS ADJUDICADO |
|-------|---------------|---------|--------------------|-------------------------|------------------------------|-------------------------------|
| | MINIMA | MAXIMA | PRECIO MIN. ACEPT. | | | |
| 280 | 0.0000% | 0.0000% | 0.0000% | 0.00% | - | - |
| 676 | NSPO | NSPO | NSPO | NSPO | - | - |
| 1784 | NSPO | NSPO | NSPO | NSPO | - | - |
| | | | | | | - |

PROXIMA SUBASTA

**RESUMEN DE LA ADJUDICACION POR TIPO DE TITULO
SEMANA DEL 20-Jul-2009 AL 24-Jul-2009
MILES DE LPS.**

| TITULOS | MONTO DEMANDADO | MONTO ADJUDICADO | % DE LO ADJUDICADO |
|------------------------------|--------------------|---------------------|-----------------------|
| BONOS y LETRAS GOB. CENTRAL | - | - | 0.00% |
| LETRAS BCH MONEDA NACIONAL | 2,338,350.00 | 2,126,109.00 | 90.92% |
| LETRAS BCH MONEDA EXTRANJERA | 1,186,574.49 | 1,149,218.88 | 96.85% |
| | 3,524,924.49 | 3,275,327.88 | 92.92% |



**SUBASTA PUBLICA DE BONOS
LETRAS DEL BANCO CENTRAL DE HONDURAS EN MONEDA NACIONAL Y EXTRANJERA Y BONOS
MONTOS ADJUDICADOS, DEMANDADOS Y TASAS DE RENDIMIENTO AL VENCIMIENTO
DEL MERCADO DE VALORES.- FUENTE BCH
SEMANA DEL 20-Jul AL 20-Jul-2009
MILES DE LPS**

**SUBASTA PUBLICA DE LETRAS DEL BANCO CENTRAL EN MONEDA NACIONAL
21-Jul-09**

| PLAZO | MONTO DEMANDADO | MONTO ADJUDICADO | TASA MAX. ACEPTADA | % ADJUDICADO |
|-------|-----------------|------------------|--------------------|--------------|
| 7 | 1,985,928.00 | 1,799,998.00 | 4.0000% | 90.64% |
| 98 | 323,091.00 | 318,026.00 | 4.1000% | 98.43% |
| 196 | 5,141.00 | - | 4.2000% | 0.00% |
| 287 | 13,348.00 | 8,085.00 | 4.3000% | 60.57% |
| 357 | 10,842.00 | - | 4.4000% | 0.00% |

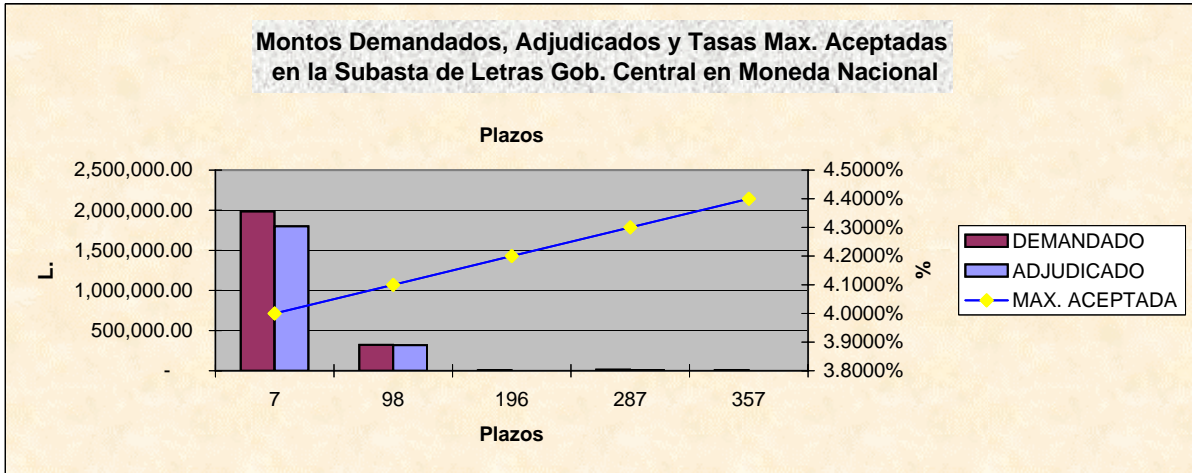

**SUBASTA PUBLICA DE LETRAS DEL BCH EN MONEDA EXTRANJERA (US\$)
EXPRESADA EN MILES DE LPS. DEL
22-Jul-09**

| PLAZO | MONTO DEMANDADO L. | MONTO ADJUDICADO L. | TASA MAX. ACEPTADA | % ADJUDICADO |
|-------|--------------------|---------------------|--------------------|--------------|
| 28 | 330,229.66 | 292,874.05 | 0.6500% | 88.69% |
| 112 | 585,748.10 | 585,748.10 | 1.0500% | 100.00% |
| 196 | 157,226.13 | 157,226.13 | 1.4500% | 100.00% |
| 273 | 113,370.60 | 113,370.60 | 1.5000% | 100.00% |

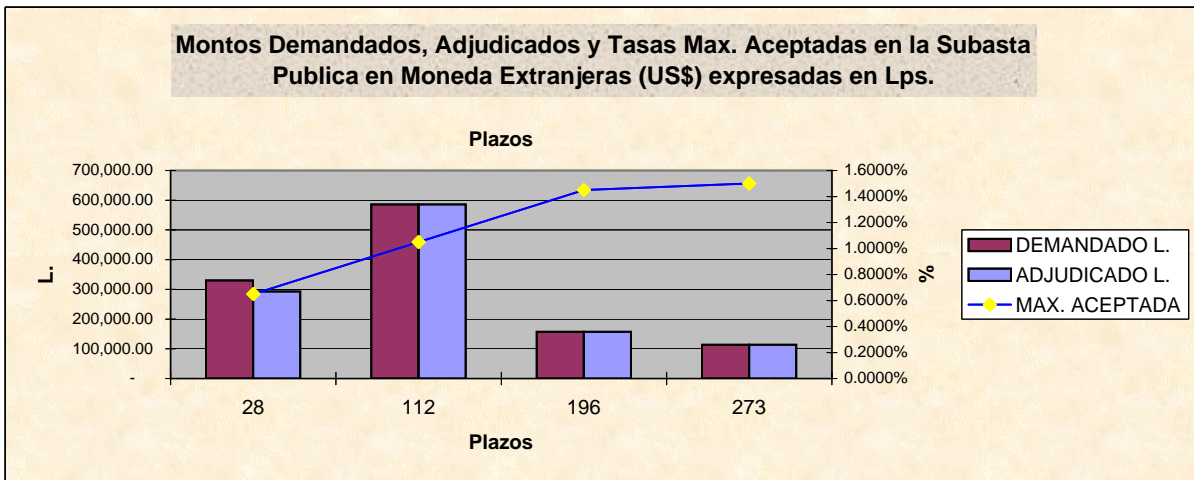

**BOLSA CENTROAMERICANA DE VALORES, S.A.
COMPARATIVO DE LO OFERTADO Y ADJUDICADO CON LO
REPORTADO A LA BCV POR LAS CASAS DE BOLSA
EN MILES DE LPS.
SEMANA DEL 20-Jul-2009 AL 24-Jul-2009**

VALORES NOMINALES

| TITULO | BCH | | | BCV | | |
|-----------------------------|---------------------|---------------------|-----------------------|---------------------|-------------------|--------------------|
| | MONTO DEMANDADO | MONTO ADJUDICADO | PORCT. ADJUDICACIONES | MONTO REPORTADO | % DE LO DEMANDADO | % DE LO ADJUDICADO |
| BONOS Y LETRAS DEL GOBIERNO | - | - | 0.00% | - | 0.00% | 0.00% |
| LETRAS BCH MON. NAC. | 2,338,350.00 | 2,126,109.00 | 90.92% | 1,083,962.00 | 46.36% | 50.98% |
| LETRAS BCH MON. EXT. | 1,186,574.49 | 1,149,218.88 | 96.85% | 195,016.33 | 16.44% | 16.97% |
| | 3,524,924.49 | 3,275,327.88 | 92.92% | 1,278,978.33 | 36.28% | 39.05% |

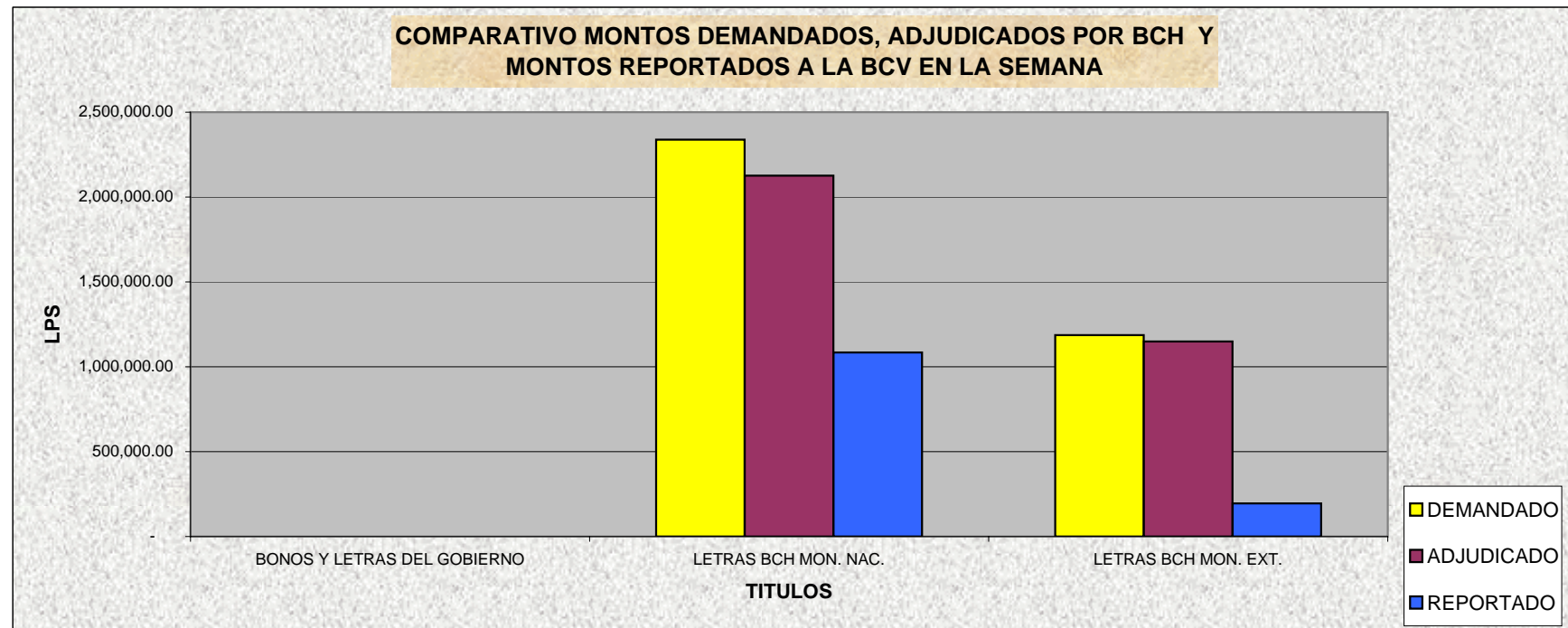

BOLSA CENTROAMERICANA DE VALORES, S.A.
MONTOS NOMINALES DE LAS SUBASTAS GUBERNAMENTALES
REPORTADOS A LA BCV POR LAS CASAS DE BOLSA
SEMANA DEL 20-Jul-2009 AL 24-Jul-2009
EN LPS

| CASAS | MONTO REPORTADO | % DE PARTICIPACION |
|----------|-------------------------|--------------------|
| PROBURSA | 113,370,600.00 | 0.00% |
| SONIVAL | 122,456,000.00 | 9.57% |
| SERCONSA | 145,133,000.00 | 11.35% |
| FOMENTO | 24,563,630.00 | 1.92% |
| PROBOLSA | 873,455,097.10 | 68.29% |
| CAVBAL | - | 0.00% |
| LAFISE | - | 0.00% |
| | 1,278,978,327.10 | |

Participación de las Casas en la Subasta Pública del 20 jul al 24 jul del 2009

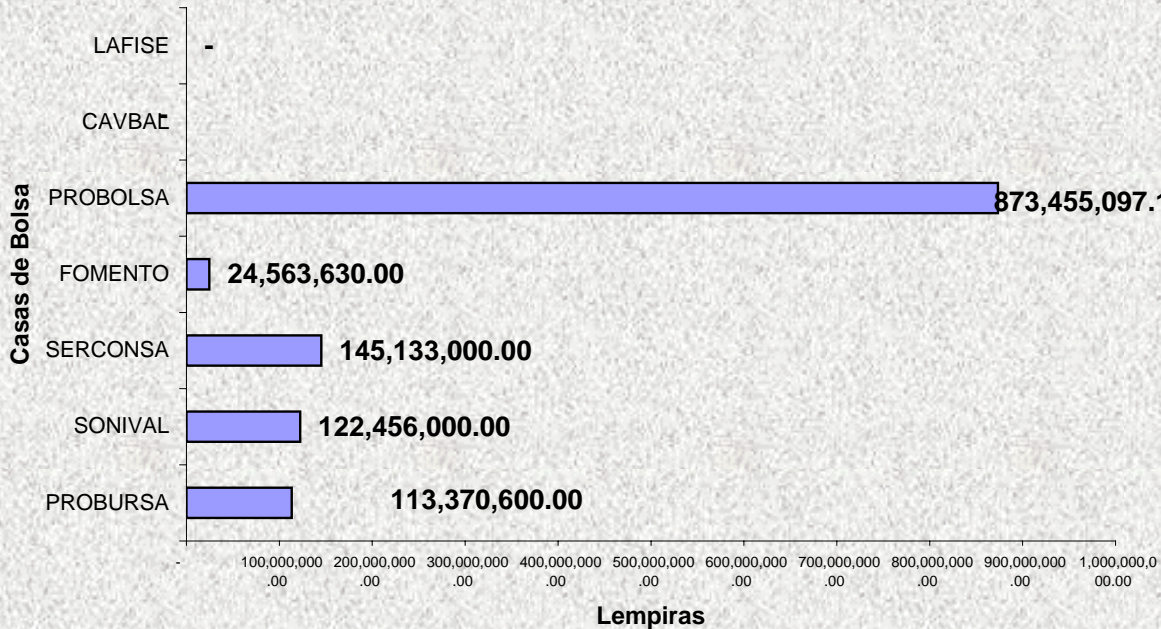



Bolsa Centroamericana de Valores S.A.
Monto de Transacciones Bursátiles correspondientes
de la semana del 20/07/2009 al 24/07/2009
Cifras en Millones de Lempiras

| Transaccion/ Titulo Valor | Monto Semanal | | Plazos (días) | | Rendimiento | | |
|---------------------------------|-----------------|---------------|---------------|--------|-------------|--------|----------|
| | Lps. | % | Minimo | Máximo | Minimo | Máximo | Promedio |
| PAGARES | - | - | - | - | - | - | - |
| REPORTOS | - | - | - | - | - | - | - |
| LETRAS DEL GOBIERNO CENTRAL | - | - | - | - | - | - | - |
| BONOS DEL GOBIERNO | - | - | - | - | - | - | - |
| TITULOS EN US\$ | - | - | - | - | - | - | - |
| C.D.P. 3/ | 0.09 | 0.01 | 90 | 90 | 9.50 | 9.50 | 9.50 |
| LETRAS BCH EN MONEDA NACIONAL | 1,083.12 | 84.86 | 7 | 7 | 4.00 | 4.00 | 4.00 |
| BONOS OTRAS INSTITUCIONES | - | - | - | - | - | - | - |
| LETRAS BCH EN MONEDA EXTRANJERA | 193.17 | 15.13 | 196 | 273 | 1.25 | 1.50 | 1.41 |
| TOTAL EN LPS. | 1,276.38 | 100.00 | | | | | |

3/ CDP Certificados de Depósitos a Plazo

5/ CADD Cerificados de Absorción Denominados en Dolares

Bolsa Centroamericana de Valores S.A.
Monto de Transacciones Bursátiles por Sector Económico
de la semana del 20/07/2009 al 24/07/2009
Cifras en Millones de Lempiras

| Sectores Económicos | Acumulado Año 2008 | Mes Julio | Acumulado Semana |
|----------------------------------|--------------------|-----------------|------------------|
| Asociaciones de Ahorro y Crédito | - | - | - |
| Comercial | - | - | - |
| Construcción | - | - | - |
| Financiero Bancario | 124.33 | - | - |
| Industrial | - | - | - |
| Maquiladora | - | - | - |
| Sector Público | 7,588.35 | 2,619.82 | 1,276.29 |
| Servicios e Inversiones | - | - | - |
| Sociedades Financieras | 10.43 | 2.98 | 0.09 |
| Total | 7,723.11 | 2,622.80 | 1,276.38 |

