



**SUBASTA PUBLICA DE BONOS**  
**LETRAS DEL BANCO CENTRAL DE HONDURAS EN MONEDA NACIONAL Y EXTRANJERA Y BONOS**  
**MONTOS ADJUDICADOS, DEMANDADOS Y TASAS DE RENDIMIENTO AL VENCIMIENTO**  
**DEL MERCADO DE VALORES.- FUENTE BCH**  
**SEMANA DEL 19 al 23-Jul-2010**  
en miles de L.

**LETRAS DEL BCH MONEDA NACIONAL**  
**20/07/2010**

CODIGO ISIN	PLAZO	TASAS DE RENDIMIENTO			MONTO NOMINAL DEMANDADO	MONTO NOMINAL ADJUDICADO
		MINIMA	MAXIMA	MAX. ACEPTADA		
HN-DBCZTFR-75	7	3.4500%	3.5500%	3.5100%	3,815,506.00	3,775,506.00
HN-DBCZTFR-125	336	6.6700%	6.6800%	6.6700%	217,860.00	197,860.00
HN-DBCZTFR-90	0	0.0000%	0.0000%	0.0000%	-	-
HN-DBCZTFR-105	189	6.3000%	6.4000%	6.3500%	889,931.00	859,931.00
HN-DBCZTFR-115	266	6.6700%	6.6800%	6.6700%	341,773.00	341,773.00
					<b>5,265,070.00</b>	<b>5,175,070.00</b>

PROXIMA SUBASTA **27-Jul-10**

**SUBASTA PUBLICA MONEDA EXTRANJERA**  
**21/07/2010**

CODIGO ISIN	PLAZO	TASAS DE RENDIMIENTO			MONTO NOMINAL DEMANDADO LPS	MONTO NOMINAL ADJUDICADO LPS
		MINIMA	MAXIMA	MAX. ACEPTADA		
HN-DBCZTFR-89	0	0.0000%	0.0000%	0.0000%	-	-
HN-DBCZTFR-96	0	0.0000%	0.0000%	0.0000%	-	-
HN-DBCZTFR-102	105	0.0000%	0.0000%	0.0000%	-	-
HN-DBCZTFR-106	175	3.9600%	3.9600%	3.9600%	19,839.86	19,839.86
TASA DE CAMBIO DEL US\$				<b>18.8951</b>	<b>19,839.86</b>	<b>19,839.86</b>

PROXIMA SUBASTA **28-Jul-10**

**BONOS Y LETRAS DEL GOBIERNO DE HONDURAS**  
**29/06/2010**

CODIGO ISIN	PLAZO	PRECIO LIMPIO			TASA DE REND. MAXIMA	MONTO MILES LPS DEMANDADO	MONTO MILES LPS ADJUDICADO
		MINIMA	MAXIMA	PRECIO MIN. ACEPT.			
HN-DGHTFTFR-117	1280	0.0000%	0.0000%	0.0000%	0.00%	-	
HN-DGHTFTFR-118	1645	0.0000%	0.0000%	0.0000%	0.0000%	-	
HN-DGHTFTFR-119	2010	0.0000%	0.0000%	0.0000%	0.0000%	-	

PROXIMA SUBASTA

**SUBASTAS HASTA NUEVO AVISO**

**RESUMEN DE LA ADJUDICACION POR TIPO DE TITULO**  
**SEMANA DEL 19 al 23-Jul-2010**  
**MILES DE LPS.**

TITULOS	MONTO DEMANDADO	MONTO ADJUDICADO	% DE LO ADJUDICADO
BONOS y LETRAS GOB. CENTRAL	-	-	0.00%
LETRAS BCH MONEDA NACIONAL	5,265,070.00	5,175,070.00	98.29%
LETRAS BCH MONEDA EXTRANJERA	19,839.86	19,839.86	100.00%
	<b>5,284,909.86</b>	<b>5,194,909.86</b>	<b>98.30%</b>



**SUBASTA PUBLICA DE BONOS**  
**LETRAS DEL BANCO CENTRAL DE HONDURAS EN MONEDA NACIONAL Y EXTRANJERA Y BONOS**  
**MONTOS ADJUDICADOS, DEMANDADOS Y TASAS DE RENDIMIENTO AL VENCIMIENTO**  
**DEL MERCADO DE VALORES.- FUENTE BCH**  
**SEMANA DEL 19/7/10 AL 23/7/10**  
**EN MILES DE LPS**

**SUBASTA PUBLICA DE LETRAS DEL BANCO CENTRAL EN MONEDA NACIONAL**  
**20-Jul-10**

PLAZO	MONTO		TASA MAX. ACEPTADA	% ADJUDICADO
	DEMANDADO	ADJUDICADO		
7	3,815,506.00	3,775,506.00	3.5100%	98.95%
336	217,860.00	197,860.00	6.6700%	90.82%
0	-	-	0.0000%	#¡DIV/0!
189	889,931.00	859,931.00	6.3500%	96.63%
266	341,773.00	341,773.00	6.6700%	100.00%

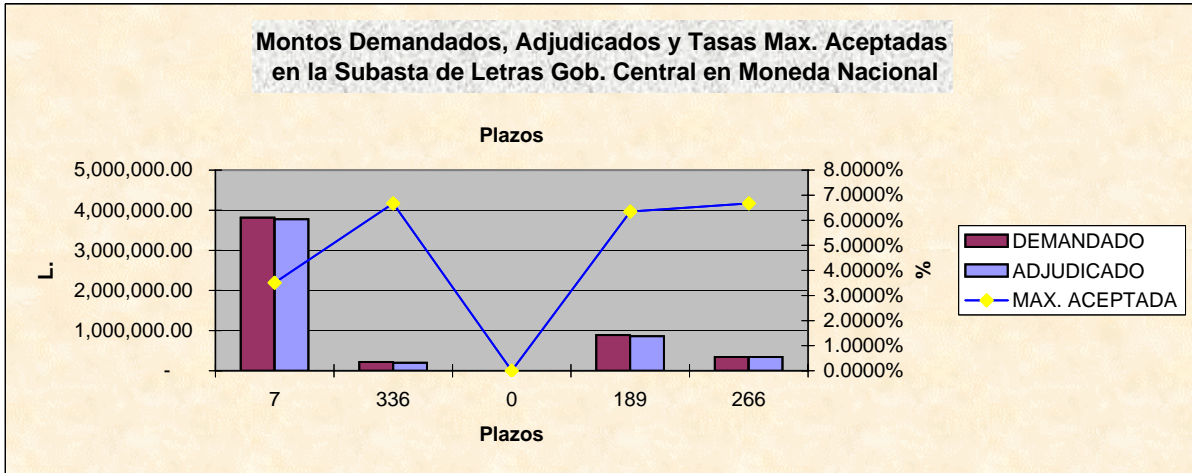

**SUBASTA PUBLICA DE LETRAS DEL BCH EN MONEDA EXTRANJERA (US\$)**  
**EXPRESADA EN MILES DE LPS. DEL**  
**21-Jul-10**

PLAZO	MONTO		TASA MAX. ACEPTADA	% ADJUDICADO
	DEMANDADO L.	ADJUDICADO L.		
0	-	-	0.0000%	0.00%
0	-	-	0.0000%	0.00%
105	-	-	0.0000%	#¡DIV/0!
175	19,839.86	19,839.86	3.9600%	0.00%

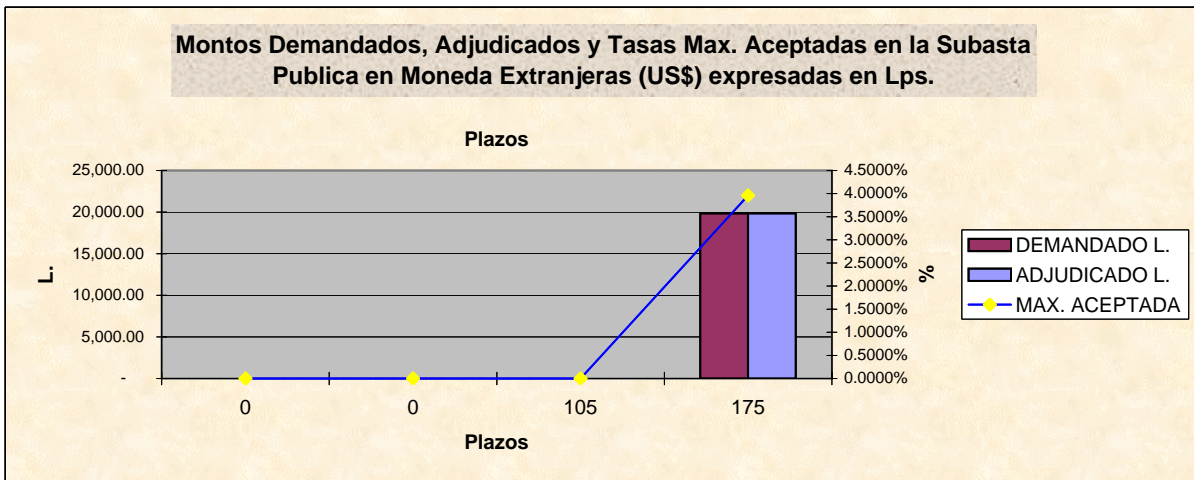

**BOLSA CENTROAMERICANA DE VALORES, S.A.  
COMPARATIVO DE LO OFERTADO Y ADJUDICADO CON LO  
REPORTADO A LA BCV POR LAS CASAS DE BOLSA  
EN MILES DE LPS.  
SEMANA DEL 19 al 23-Jul-2010**

**VALORES NOMINALES**

TITULO	BCH			BCV		
	MONTO DEMANDADO	MONTO ADJUDICADO	PORCT. ADJUDICACIONES	MONTO REPORTADO	% DE LO DEMANDADO	% DE LO ADJUDICADO
BONOS Y LETRAS DEL GOBIERNO	-	-	0.00%	-	0.00%	0.00%
LETRAS BCH MON. NAC.	5,265,070.00	5,175,070.00	98.29%	2,845,074.00	54.04%	54.98%
LETRAS BCH MON. EXT.	19,839.86	19,839.86	100.00%	19,839.86	100.00%	100.00%
	<b>5,284,909.86</b>	<b>5,194,909.86</b>	<b>98.30%</b>	<b>2,864,913.86</b>	<b>54.21%</b>	<b>55.15%</b>

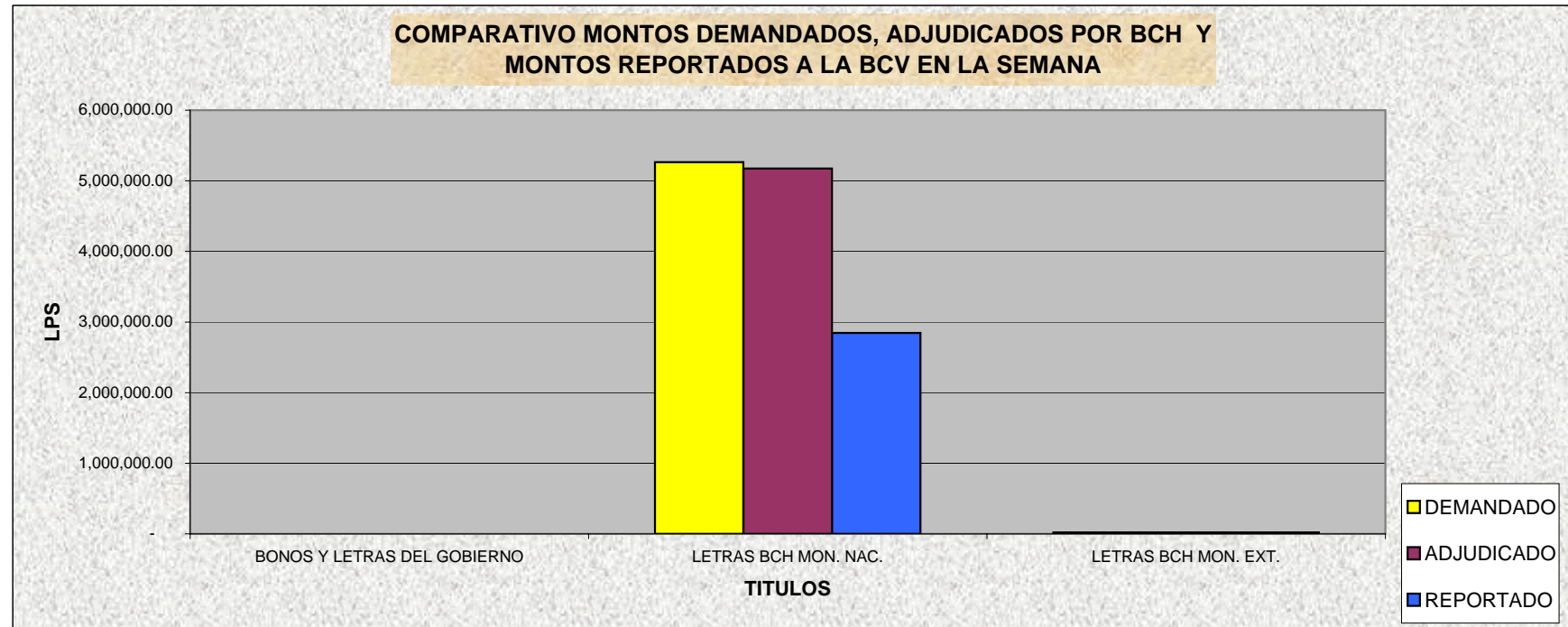

**BOLSA CENTROAMERICANA DE VALORES, S.A.**  
**MONTOS NOMINALES DE LAS SUBASTAS GUBERNAMENTALES**  
**REPORTADOS A LA BCV POR LAS CASAS DE BOLSA**  
**SEMANA DEL 19 al 23-Jul-2010**  
**EN LPS**

CASAS	MONTO REPORTADO	% DE PARTICIPACION
PROBURSA	-	0.00%
SONIVAL	962,584,000.00	33.60%
CONTINENTAL	174,035,000.00	6.07%
FOMENTO	28,294,855.00	0.99%
PROBOLSA	1,630,000,000.00	56.90%
CAVBAL	70,000,000.00	2.44%
LAFISE	-	0.00%
	<b>2,864,913,855.00</b>	

CODIGO ISIN	MONTO ADJUDICADO	MONTO REPORTADO	% DE PARTICIPACION
HN-DBCZTFR-75	3,775,506.00	2,070,506.00	54.84%
HN-DBCZTFR-125	197,860.00	125,311.00	63.33%
HN-DBCZTFR-90	-	-	0.00%
HN-DBCZTFR-105	859,931.00	378,931.00	44.07%
HN-DBCZTFR-115	341,773.00	270,326.00	79.10%
HN-DBCZTFR-89	-	-	0.00%
HN-DBCZTFR-102	-	-	0.00%
HN-DBCZTFR-117	-	-	0.00%
HN-DBCZTFR-106	19,839.86	19,839.86	100.00%
HN-DGHTFTFR-119	-	-	0.00%
	<b>5,194,909.86</b>	<b>2,864,913.86</b>	<b>55.15%</b>

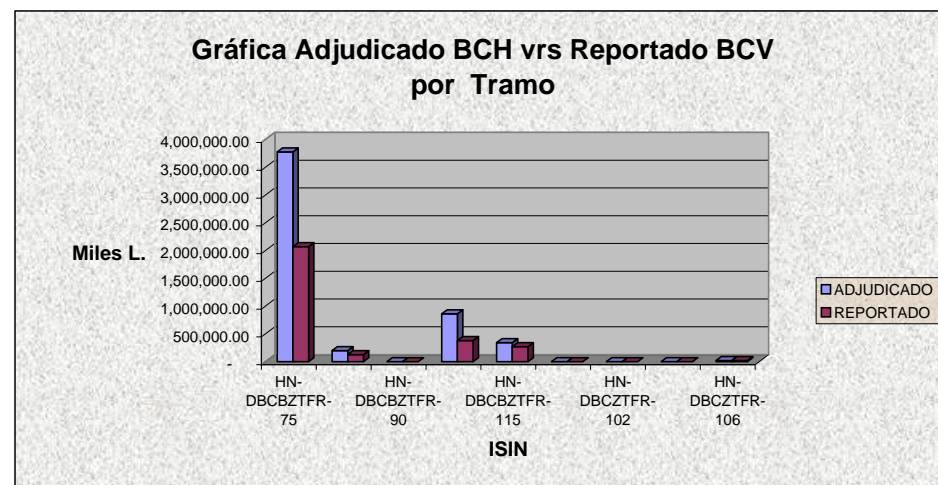
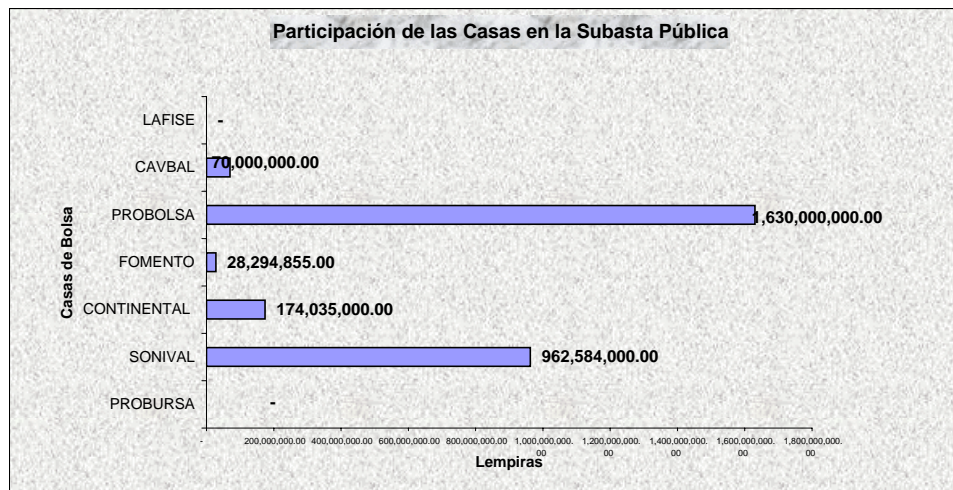



**Bolsa Centroamericana de Valores S.A.**  
**Monto de Transacciones Bursátiles correspondientes**  
**de la semana del 19/7/2010 al 23/7/2010**  
**Cifras en Millones de Lempiras**

Transaccion/ Titulo Valor	Monto Semanal		Plazos (días)			Rendimiento		
	Lps.	%	Minimo	Máximo	Promedio	Minimo	Máximo	Promedio
PAGARES	-	-	-	-	-	-	-	-
REPORTOS	-	-	-	-	-	-	-	-
LETRAS DEL GOBIERNO CENTRAL	-	-	-	-	-	-	-	-
BONOS DEL GOBIERNO	-	-	-	-	-	-	-	-
TITULOS EN US\$	-	-	-	-	-	-	-	-
C.D.P. 3/	2.00	0.07	90	90	90	12.25	12.25	12.25
LETRAS BCH EN MONEDA NACIONAL	2,823.59	98.86	7	340	68	3.45	8.00	4.26
BONOS OTRAS INSTITUCIONES	11.00	0.39	536	536	536	10.65	10.65	10.65
LETRAS BCH EN MONEDA EXTRANJERA	19.47	0.68	175	175	175	3.96	3.96	3.96
<b>TOTAL EN LPS.</b>	<b>2,856.06</b>	<b>100.00</b>						

3/ CDP Certificados de Depósitos a Plazo

5/ CADD Certificados de Absorción Denominados en Dolares

**Bolsa Centroamericana de Valores S.A.**  
**Monto de Transacciones Bursátiles por Sector Económico**  
**de la semana del 19/7/2010 al 23/7/2010**  
**Cifras en Millones de Lempiras**

Sectores Económicos	Acumulado Año 2010	Mes Julio	Acumulado Semana
Asociaciones de Ahorro y Crédito	-	-	-
Comercial	-	-	-
Construcción	-	-	-
Financiero Bancario	395.59	11.00	11.00
Industrial	-	-	-
Maquiladora	-	-	-
Sector Público	52,085.64	6,575.34	2,843.96
Servicios e Inversiones	-	-	-
Sociedades Financieras	24.16	2.44	2.00
<b>Total</b>	<b>52,505.39</b>	<b>6,588.78</b>	<b>2,856.96</b>

