



**SUBASTA PUBLICA DE BONOS
LETRAS DEL BANCO CENTRAL DE HONDURAS EN MONEDA NACIONAL Y EXTRANJERA Y BONOS
MONTOS ADJUDICADOS, DEMANDADOS Y TASAS DE RENDIMIENTO AL VENCIMIENTO
DEL MERCADO DE VALORES.- FUENTE BCH
SEMANA DEL 18-May-2009 AL 22-May-2009
MILES DE LPS**

**LETRAS DEL BCH MONEDA NACIONAL
12/05/2009**

PLAZO	TASAS DE RENDIMIENTO			MONTO NOMINAL DEMANDADO	MONTO NOMINAL ADJUDICADO
	MINIMA	MAXIMA	MAX. ACEPTADA		
56	0.0000%	0.0000%	0.0000%	-	-
168	0.0000%	0.0000%	0.0000%	-	-
266	0.0000%	0.0000%	0.0000%	-	-
357	0.0000%	0.0000%	0.0000%	-	-

PROXIMA SUBASTA **26-May-09**

**SUBASTA PUBLICA MONEDA EXTRANJERA
20/05/2009**

PLAZO	TASAS DE RENDIMIENTO			MONTO NOMINAL DEMANDADO LPS	MONTO NOMINAL ADJUDICADO LPS
	MINIMA	MAXIMA	MAX. ACEPTADA		
91	0.9500%	0.9500%	0.8500%	28,399.34	-
175	1.4000%	1.4000%	1.3000%	28,531.60	-
259	1.7500%	1.7500%	1.6500%	28,662.76	-
336	1.8000%	1.8000%	1.7000%	74,427.80	-

TASA DE CAMBIO DEL US\$ **18.8951** 160,021.50

PROXIMA SUBASTA **27-May-09**

**BONOS Y LETRAS DEL GOBIERNO DE HONDURAS
28/04/2009**

PLAZO	PRECIO LIMPIO			TASA DE REND. MAXIMA	MONTO MILES LPS DEMANDADO	MONTO MILES LPS ADJUDICADO
	MINIMA	MAXIMA	PRECIO MIN. ACEPT.			
280	0.0000%	0.0000%	0.0000%	0.00%	-	-
676	NSPO	NSPO	NSPO	NSPO	-	-
1784	NSPO	NSPO	NSPO	NSPO	-	-

PROXIMA SUBASTA

**RESUMEN DE LA ADJUDICACION POR TIPO DE TITULO
SEMANA DEL 18-May-2009 AL 22-May-2009
MILES DE LPS.**

TITULOS	MONTO DEMANDADO	MONTO ADJUDICADO	% DE LO ADJUDICADO
BONOS y LETRAS GOB. CENTRAL	-	-	0.00%
LETRAS BCH MONEDA NACIONAL	-	-	0.00%
LETRAS BCH MONEDA EXTRANJERA	160,021.50	-	0.00%
	160,021.50	-	0.00%



**SUBASTA PUBLICA DE BONOS
LETRAS DEL BANCO CENTRAL DE HONDURAS EN MONEDA NACIONAL Y EXTRANJERA Y BONOS
MONTOS ADJUDICADOS, DEMANDADOS Y TASAS DE RENDIMIENTO AL VENCIMIENTO
DEL MERCADO DE VALORES.- FUENTE BCH
SEMANA DEL 18-May-2009 AL 22-May-2009
MILES DE LPS**

**SUBASTA PUBLICA DE LETRAS DEL BANCO CENTRAL EN MONEDA NACIONAL
12-May-09**

PLAZO	MONTO DEMANDADO	MONTO ADJUDICADO	TASA MAX. ACEPTADA	% ADJUDICADO
56	377,600.00	150,326.00	1.4000%	39.81%
168	854,978.00	151,400.00	2.0000%	17.71%
266	204,891.00	154,100.00	3.7000%	75.21%
357	570,202.00	162,290.00	5.5000%	28.46%

En la semana del 18 al 22 de Mayo no hubo subasta de LETRABCHMN

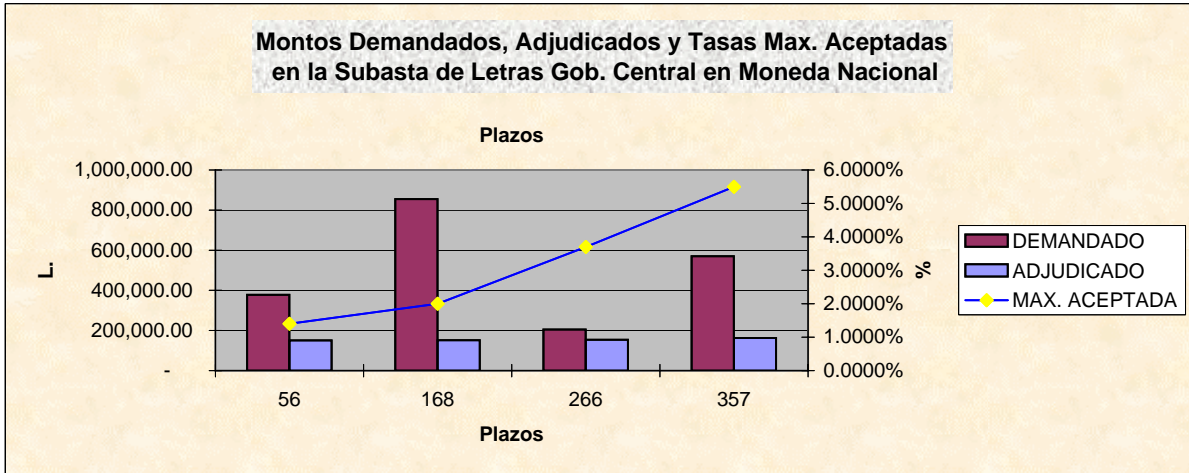

**SUBASTA PUBLICA DE LETRAS DEL BCH EN MONEDA EXTRANJERA (US\$)
EXPRESADA EN MILES DE LPS. DEL
20-May-09**

PLAZO	MONTO DEMANDADO L.	MONTO ADJUDICADO L.	TASA MAX. ACEPTADA	% ADJUDICADO
91	28,399.34	-	0.8500%	0.00%
175	28,531.60	-	1.3000%	0.00%
259	28,662.76	-	1.6500%	0.00%
336	74,427.80	-	1.7000%	0.00%

En la Semana del 18 al 22 Mayo no hubo Adjudicacion

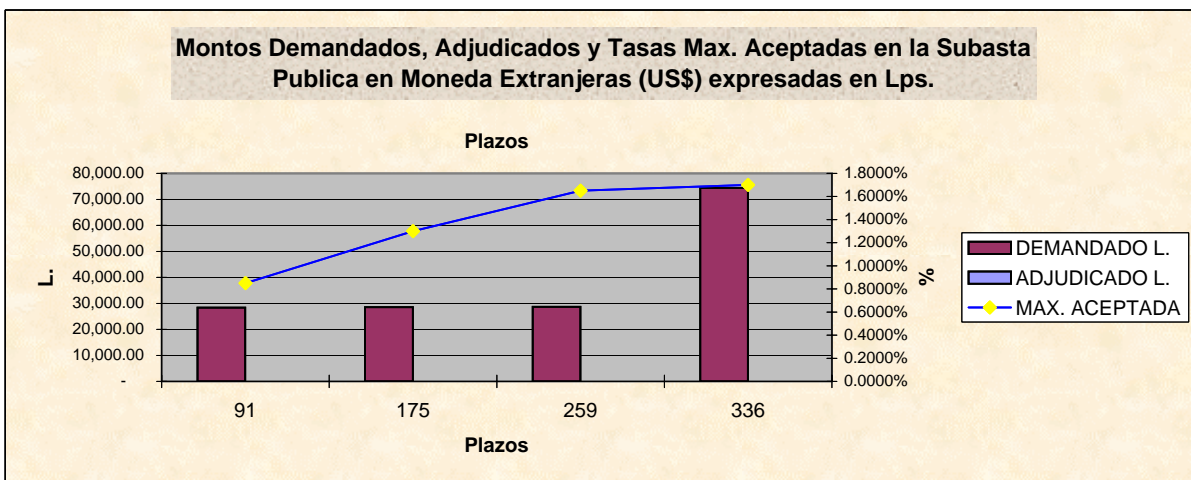

BOLSA CENTROAMERICANA DE VALORES, S.A.
COMPARATIVO DE LO OFERTADO Y ADJUDICADO CON LO
REPORTADO A LA BCV POR LAS CASAS DE BOLSA
EN MILES DE LPS.
SEMANA DEL 18-May-2009 AL 22-May-2009

VALORES NOMINALES

TITULO	BCH			BCV		
	MONTO DEMANDADO	MONTO ADJUDICADO	PORCT. ADJUDICACIONES	MONTO REPORTADO	% DE LO DEMANDADO	% DE LO ADJUDICADO
BONOS Y LETRAS DEL GOBIERNO	-	-	0.00%	-	0.00%	0.00%
LETRAS BCH MON. NAC.	-	-	0.00%	-	0.00%	0.00%
LETRAS BCH MON. EXT.	160,021.50	-	0.00%	-	0.00%	0.00%
	160,021.50	-	0.00%	-	0.00%	0.00%

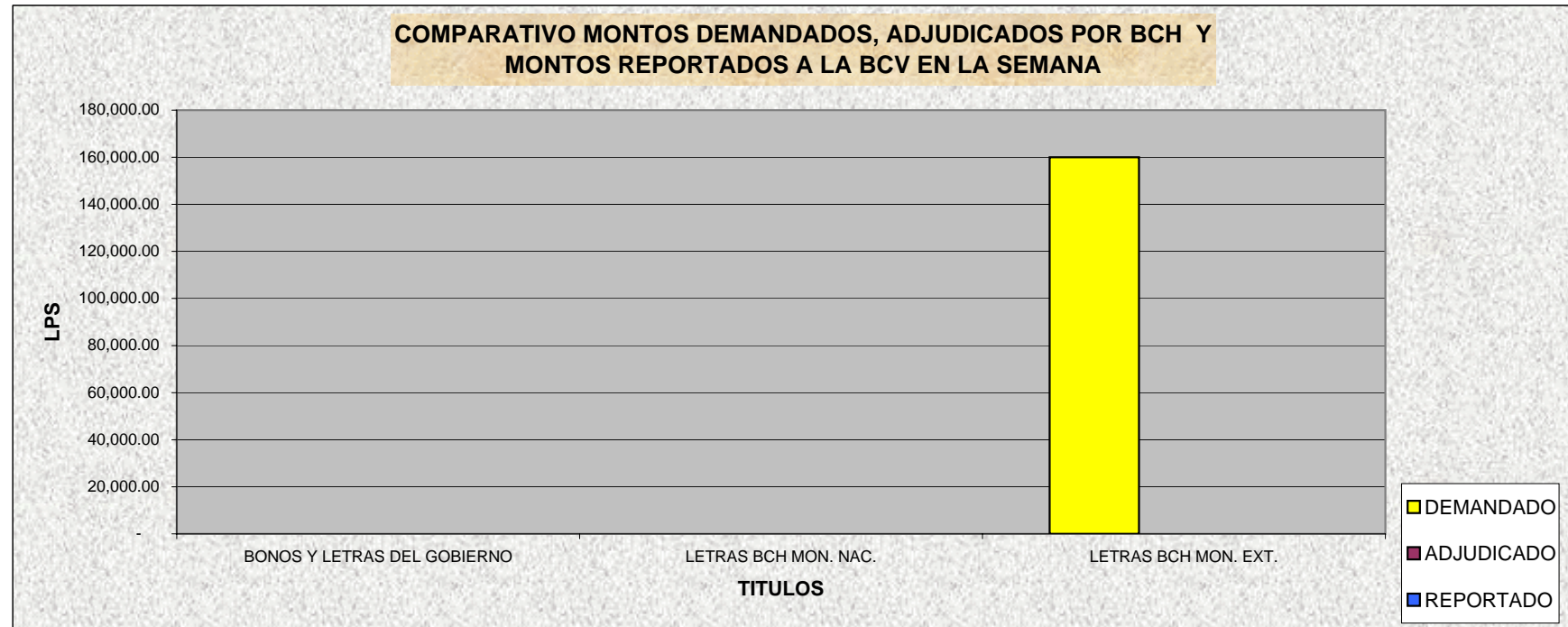

BOLSA CENTROAMERICANA DE VALORES, S.A.
MONTOS NOMINALES DE LAS SUBASTAS GUBERNAMENTALES
REPORTADOS A LA BCV POR LAS CASAS DE BOLSA
SEMANA DEL 18-May-2009 AL 22-May-2009
EN LPS

CASAS	MONTO REPORTADO	% DE PARTICIPACION
PROBURSA	-	0.00%
SONIVAL	-	0.00%
SERCONSA	-	0.00%
FOMENTO	-	0.00%
PROBOLSA	-	0.00%
CAVBAL	-	0.00%
LAFISE	-	0.00%

**Participación de las Casas en la Subasta Pública
del 18/05 al 22/05 del 2009**

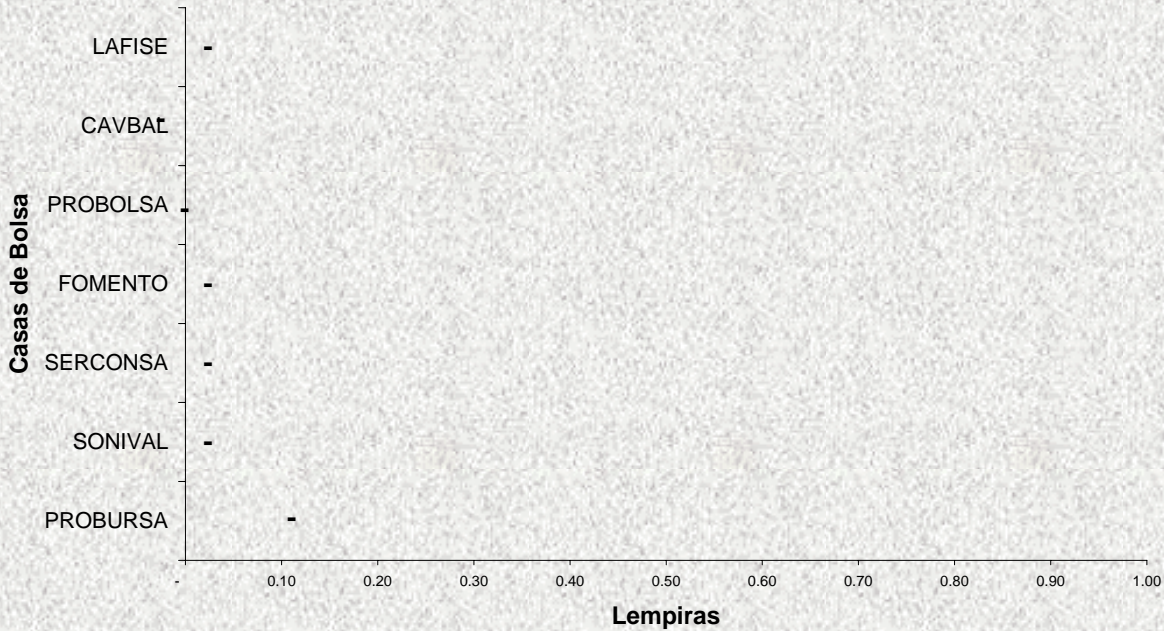



Bolsa Centroamericana de Valores S.A.
Monto de Transacciones Bursátiles correspondientes
de la semana del 18/05/2009 al 22/05/2009
Cifras en Millones de Lempiras

Transaccion/ Titulo Valor	Monto Semanal		Plazos (días)		Rendimiento		
	Lps.	%	Minimo	Máximo	Minimo	Máximo	Promedio
PAGARES	-	-	-	-	-	-	-
REPORTOS	-	-	-	-	-	-	-
LETRAS DEL GOBIERNO CENTRAL	-	-	-	-	-	-	-
BONOS DEL GOBIERNO	-	-	-	-	-	-	-
TITULOS EN US\$	1.13	80.71	90	90	3.75	3.75	3.75
C.D.P. 3/	0.27	19.29	90	180	10.00	11.25	10.69
LETRAS BCH EN MONEDA NACIONAL	-	-	-	-	-	-	-
BONOS OTRAS INSTITUCIONES	-	-	-	-	-	-	-
LETRAS BCH EN MONEDA EXTRANJERA	-	-	-	-	-	-	-
TOTAL EN LPS.	1.40	100.00					

3/ CDP Certificados de Depósitos a Plazo

5/ CADD Cerificados de Absorción Denominados en Dolares

Bolsa Centroamericana de Valores S.A.
Monto de Transacciones Bursátiles por Sector Económico
de la semana del 18/05/2009 al 22/05/2009
Cifras en Millones de Lempiras

Sectores Económicos	Acumulado Año 2008	Mes Abril	Acumulado Semana
Asociaciones de Ahorro y Crédito	-	-	-
Comercial	-	-	-
Construcción	-	-	-
Financiero Bancario	120.52	-	-
Industrial	-	-	-
Maquiladora	-	-	-
Sector Público	4,266.75	896.72	-
Servicios e Inversiones	-	-	-
Sociedades Financieras	5.43	1.45	1.40
Total	4,392.70	898.17	1.40

