



SUBASTA PUBLICA DE BONOS
LETRAS DEL BANCO CENTRAL DE HONDURAS EN MONEDA NACIONAL Y EXTRANJERA Y BONOS
MONTOS ADJUDICADOS, DEMANDADOS Y TASAS DE RENDIMIENTO AL VENCIMIENTO
DEL MERCADO DE VALORES.- FUENTE BCH
SEMANA DEL 17-May al 21-May-2010
en miles de L.

LETRAS DEL BCH MONEDA NACIONAL
18/05/2010

CODIGO ISIN	PLAZO	TASAS DE RENDIMIENTO			MONTO NOMINAL DEMANDADO	MONTO NOMINAL ADJUDICADO
		MINIMA	MAXIMA	MAX. ACEPTADA		
HN-DBCZTFR-75	7	3.6000%	4.5000%	3.7200%	2,861,319.00	1,860,444.00
HN-DBCZTFR-111	0	0.0000%	0.0000%	0.0000%	-	-
HN-DBCZTFR-90	112	5.5800%	6.2500%	5.9500%	145,967.00	141,891.00
HN-DBCZTFR-105	252	6.1500%	6.4500%	6.2400%	124,816.00	122,726.00
HN-DBCZTFR-115	329	6.3000%	6.6000%	6.3600%	25,301.00	25,301.00
					3,157,403.00	2,150,362.00

PROXIMA SUBASTA **25-May-10**

SUBASTA PUBLICA MONEDA EXTRANJERA
19/05/2010

CODIGO ISIN	PLAZO	TASAS DE RENDIMIENTO			MONTO NOMINAL DEMANDADO LPS	MONTO NOMINAL ADJUDICADO LPS
		MINIMA	MAXIMA	MAX. ACEPTADA		
HN-DBCZTFR-89	0	0.0000%	0.0000%	0.0000%	-	-
HN-DBCZTFR-96	91	0.0000%	0.0000%	0.0000%	-	-
HN-DBCZTFR-102	189	0.0000%	0.0000%	0.0000%	-	-
HN-DBCZTFR-106	259	0.0000%	0.0000%	0.0000%	-	-

TASA DE CAMBIO DEL US\$ **18.8951**

PROXIMA SUBASTA **26-May-10**

SUBASTA DECLARADA DESIERTA

BONOS Y LETRAS DEL GOBIERNO DE HONDURAS
17/05/2010 y 18/5/2010

CODIGO ISIN	PLAZO	PRECIO LIMPIO			TASA DE REND. MAXIMA	MONTO MILES LPS DEMANDADO	MONTO MILES LPS ADJUDICADO
		MINIMA	MAXIMA	PRECIO MIN. ACEPT.			
HN-DGHTFTFR-117	1280	100.0000%	100.0000%	100.0000%	8.50%	166,829.00	72,694.00
HN-DGHTFTFR-118	1645	0.0000%	0.0000%	0.0000%	0.0000%	-	-
HN-DGHTFTFR-119	2010	100.0000%	100.0000%	100.0000%	10.5000%	23,962.00	23,962.00
						190,791.00	96,656.00

PROXIMA SUBASTA **25-May-10**

RESUMEN DE LA ADJUDICACION POR TIPO DE TITULO
SEMANA DEL 17-May al 21-May-2010
MILES DE LPS.

TITULOS	MONTO DEMANDADO	MONTO ADJUDICADO	% DE LO ADJUDICADO
BONOS y LETRAS GOB. CENTRAL	190,791.00	96,656.00	50.66%
LETRAS BCH MONEDA NACIONAL	3,157,403.00	2,150,362.00	68.11%
LETRAS BCH MONEDA EXTRANJERA	-	-	0.00%
	3,348,194.00	2,247,018.00	67.11%



SUBASTA PUBLICA DE BONOS
LETRAS DEL BANCO CENTRAL DE HONDURAS EN MONEDA NACIONAL Y EXTRANJERA Y BONOS
MONTOS ADJUDICADOS, DEMANDADOS Y TASAS DE RENDIMIENTO AL VENCIMIENTO
DEL MERCADO DE VALORES.- FUENTE BCH
SEMANA DEL 17 AL 21-May-2010
EN MILES DE LPS

SUBASTA PUBLICA DE LETRAS DEL BANCO CENTRAL EN MONEDA NACIONAL
18-May-10

PLAZO	MONTO		TASA	
	DEMANDADO	ADJUDICADO	MAX. ACEPTADA	% ADJUDICADO
7	2,861,319.00	1,860,444.00	3.7200%	65.02%
0	-	-	0.0000%	0.00%
112	145,967.00	141,891.00	5.9500%	97.21%
252	124,816.00	122,726.00	6.2400%	98.33%
329	25,301.00	25,301.00	6.3600%	100.00%

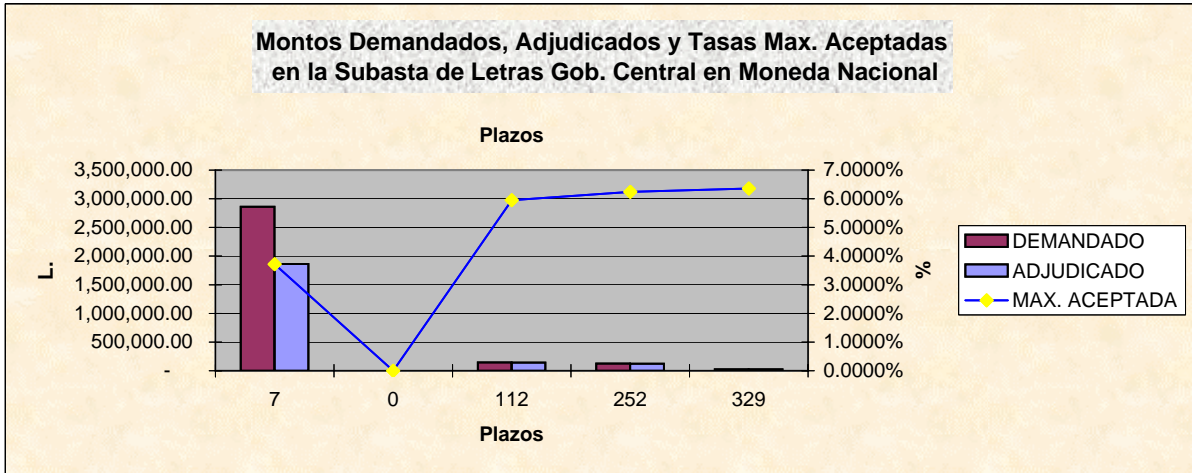

SUBASTA PUBLICA DE LETRAS DEL BCH EN MONEDA EXTRANJERA (US\$)
EXPRESADA EN MILES DE LPS. DEL
19-May-10

PLAZO	MONTO		TASA	
	DEMANDADO L.	ADJUDICADO L.	MAX. ACEPTADA	% ADJUDICADO
0	-	-	0.0000%	0.00%
91	-	-	0.0000%	0.00%
189	-	-	0.0000%	0.00%
259	-	-	0.0000%	0.00%

SUBASTA DECLARADA DESIERTA

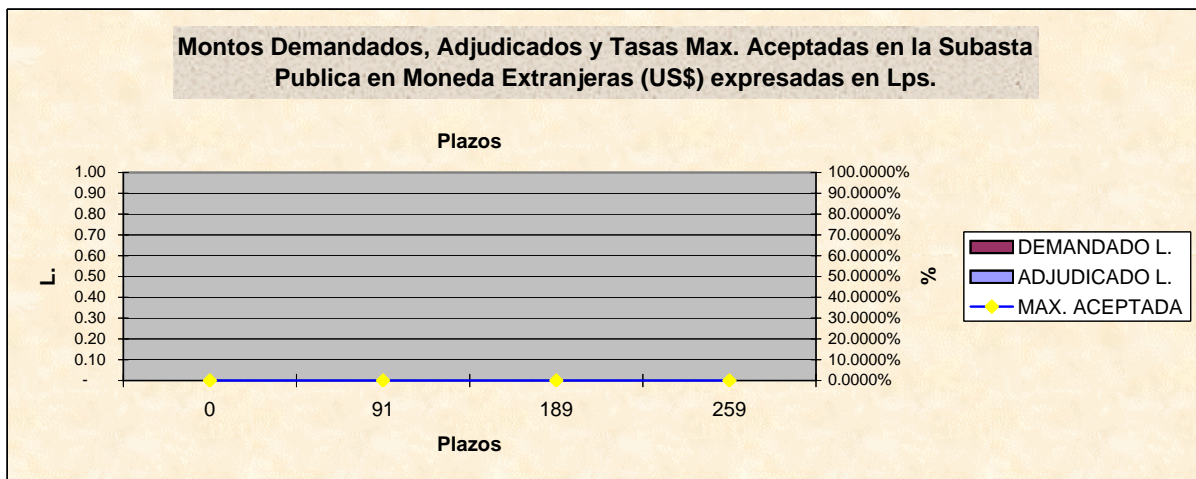

BOLSA CENTROAMERICANA DE VALORES, S.A.
COMPARATIVO DE LO OFERTADO Y ADJUDICADO CON LO
REPORTADO A LA BCV POR LAS CASAS DE BOLSA
EN MILES DE LPS.
SEMANA DEL 17-May al 21-May-2010

VALORES NOMINALES

TITULO	BCH			BCV		
	MONTO DEMANDADO	MONTO ADJUDICADO	PORCT. ADJUDICACIONES	MONTO REPORTADO	% DE LO DEMANDADO	% DE LO ADJUDICADO
BONOS Y LETRAS DEL GOBIERNO	190,791.00	96,656.00	50.66%	23,962.00	12.56%	24.79%
LETRAS BCH MON. NAC.	3,157,403.00	2,150,362.00	68.11%	795,409.00	25.19%	36.99%
LETRAS BCH MON. EXT.	-	-	0.00%	-	0.00%	0.00%
	3,348,194.00	2,247,018.00	67.11%	819,371.00	24.47%	36.46%

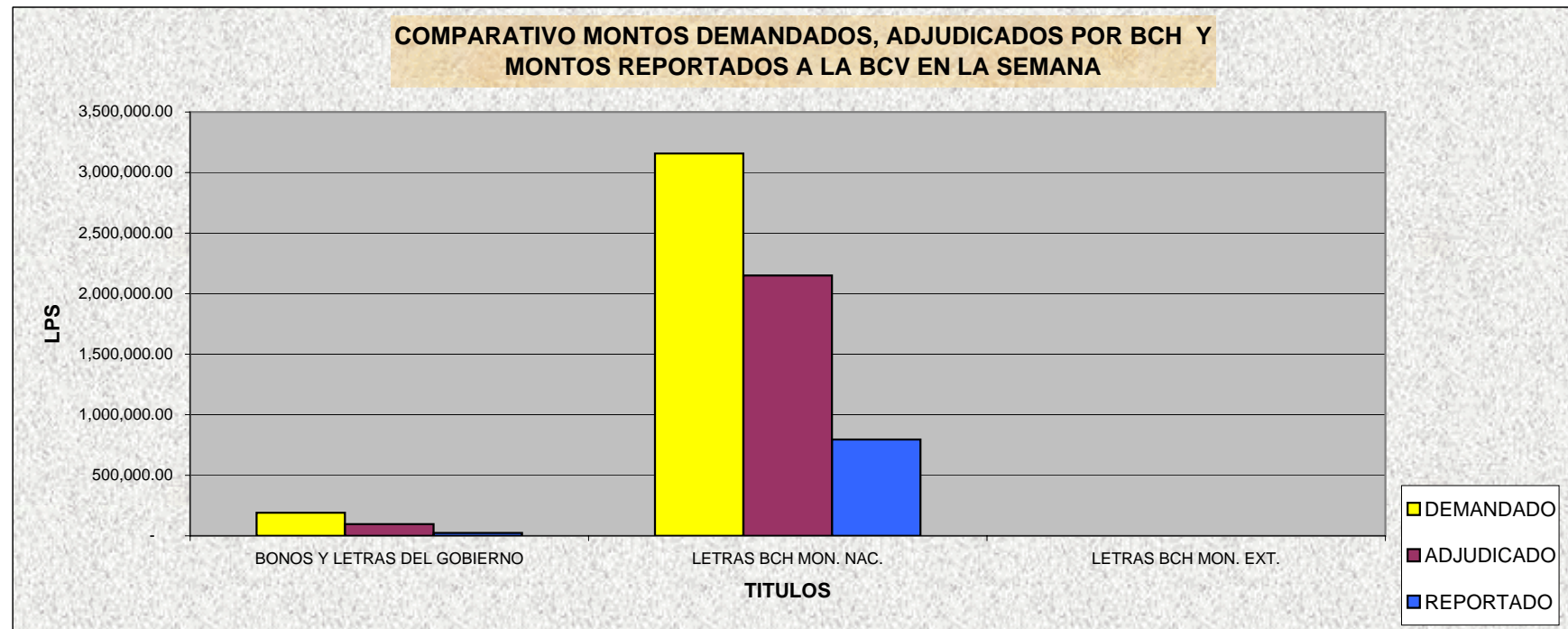

BOLSA CENTROAMERICANA DE VALORES, S.A.
MONTOS NOMINALES DE LAS SUBASTAS GUBERNAMENTALES
REPORTADOS A LA BCV POR LAS CASAS DE BOLSA
SEMANA DEL 17-May al 21-May-2010
EN LPS

CASAS	MONTO REPORTADO	% DE PARTICIPACION
PROBURSA	150,200,000.00	18.33%
SONIVAL	506,443,000.00	61.81%
CONTINENTAL	40,029,000.00	4.89%
FOMENTO	13,436,000.00	1.64%
PROBOLSA	5,301,000.00	0.65%
CAVBAL	103,962,000.00	12.69%
LAFISE	-	0.00%
	819,371,000.00	

CODIGO ISIN	MONTO ADJUDICADO	MONTO REPORTADO	% DE PARTICIPACION
HN-DBCZTFR-75	1,860,444.00	570,444.00	30.66%
HN-DBCZTFR-111	-	-	0.00%
HN-DBCZTFR-90	141,891.00	106,938.00	75.37%
HN-DBCZTFR-105	122,726.00	112,726.00	91.85%
HN-DBCZTFR-115	25,301.00	5,301.00	0.00%
HN-DBCZTFR-89	-	-	0.00%
HN-DBCZTFR-96	-	-	0.00%
HN-DBCZTFR-117	72,694.00	-	0.00%
HN-DBCZTFR-118	-	-	0.00%
HN-DGHTFTFR-119	23,962.00	23,962.00	100.00%
	2,247,018.00	819,371.00	36.46%

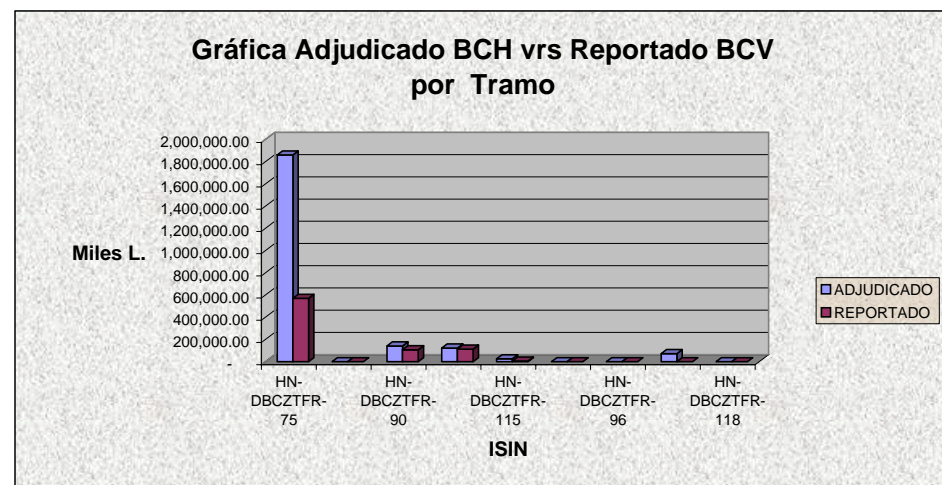
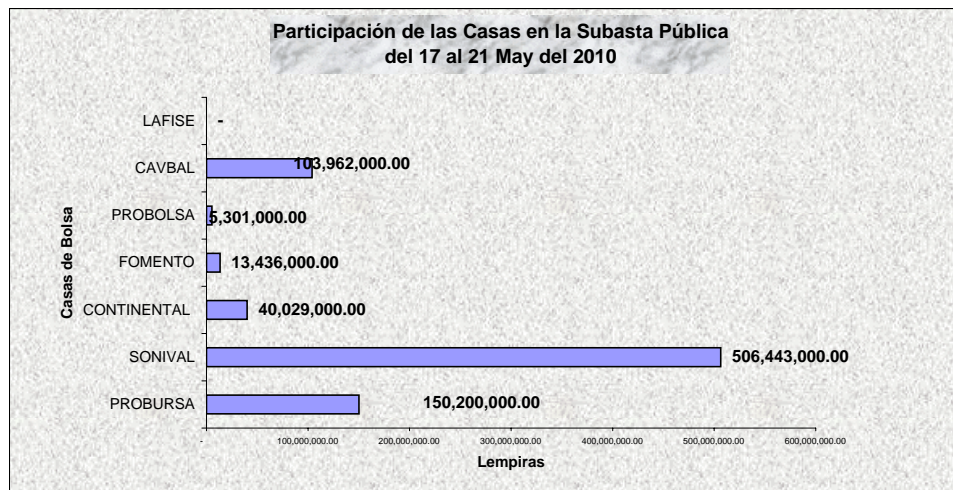



Bolsa Centroamericana de Valores S.A.
Monto de Transacciones Bursátiles correspondientes
de la semana del 17/5/2010 al 21/5/2010
Cifras en Millones de Lempiras

Transaccion/ Titulo Valor	Monto Semanal		Plazos (días)		Rendimiento		
	Lps.	%	Minimo	Máximo	Minimo	Máximo	Promedio
PAGARES	-	-	-	-	-	-	-
REPORTOS	-	-	-	-	-	-	-
LETRAS DEL GOBIERNO CENTRAL	-	-	-	-	-	-	-
BONOS DEL GOBIERNO	23.96	2.86	2,010	2,010	10.50	10.50	10.50
TITULOS EN US\$	9.45	1.13	512	512	6.00	6.00	6.00
C.D.P. 3/	0.45	0.05	180	180	9.50	9.75	9.58
LETRAS BCH EN MONEDA NACIONAL	788.03	94.14	7	329	3.60	6.60	4.38
BONOS OTRAS INSTITUCIONES	15.23	1.82	512	526	11.25	11.25	11.25
LETRAS BCH EN MONEDA EXTRANJERA	-	-	-	-	-	-	-
TOTAL EN LPS.	837.12	100.00					

3/ CDP Certificados de Depósitos a Plazo

5/ CADD Cerificados de Absorción Denominados en Dolares

Bolsa Centroamericana de Valores S.A.
Monto de Transacciones Bursátiles por Sector Económico
de la semana del 17/5/2010 al 21/5/2010
Cifras en Millones de Lempiras

Sectores Económicos	Acumulado Año 2010	Mes Mayo	Acumulado Semana
Asociaciones de Ahorro y Crédito	-	-	-
Comercial	-	-	-
Construcción	-	-	-
Financiero Bancario	384.59	384.59	24.67
Industrial	-	-	-
Maquiladora	-	-	-
Sector Público	31,798.91	6,199.41	811.99
Servicios e Inversiones	-	-	-
Sociedades Financieras	16.05	1.50	0.45
Total	32,199.55	6,585.50	837.11

