



SUBASTA PUBLICA DE BONOS
LETRAS DEL BANCO CENTRAL DE HONDURAS EN MONEDA NACIONAL Y EXTRANJERA Y BONOS
MONTOS ADJUDICADOS, DEMANDADOS Y TASAS DE RENDIMIENTO AL VENCIMIENTO
DEL MERCADO DE VALORES.- FUENTE BCH
SEMANA DEL 16 al 20-Ago-2010
en miles de L.

LETRAS DEL BCH MONEDA NACIONAL
17/08/2010

CODIGO ISIN	PLAZO	TASAS DE RENDIMIENTO			MONTO NOMINAL DEMANDADO	MONTO NOMINAL ADJUDICADO
		MINIMA	MAXIMA	MAX. ACEPTADA		
HN-DBCZTFR-75	7	3.4000%	3.5000%	3.5000%	2,450,758.00	2,450,758.00
HN-DBCZTFR-125	308	6.6600%	6.6700%	6.6700%	223,831.00	223,831.00
HN-DBCZTFR-90	0	0.0000%	0.0000%	0.0000%	-	-
HN-DBCZTFR-105	161	6.3000%	6.3200%	6.3200%	247,714.00	247,714.00
HN-DBCZTFR-115	238	6.5000%	6.5300%	6.5300%	266,535.00	266,535.00
					3,188,838.00	3,188,838.00

PROXIMA SUBASTA **24-Ago-10**

SUBASTA PUBLICA MONEDA EXTRANJERA
18/08/2010

CODIGO ISIN	PLAZO	TASAS DE RENDIMIENTO			MONTO NOMINAL DEMANDADO LPS	MONTO NOMINAL ADJUDICADO LPS
		MINIMA	MAXIMA	MAX. ACEPTADA		
HN-DBCZTFR-89	0	0.0000%	0.0000%	0.0000%	-	-
HN-DBCZTFR-96	0	0.0000%	0.0000%	0.0000%	-	-
HN-DBCZTFR-106	147	3.9500%	3.9500%	3.9500%	18,895.10	18,895.10
HN-DBCZTFR-126	350	0.0000%	0.0000%	0.0000%	-	-
TASA DE CAMBIO DEL US\$		18.8951			18,895.10	18,895.10

PROXIMA SUBASTA **25-Ago-10**

BONOS Y LETRAS DEL GOBIERNO DE HONDURAS
29/06/2010

CODIGO ISIN	PLAZO	PRECIO LIMPIO			TASA DE REND. MAXIMA	MONTO MILES LPS DEMANDADO	MONTO MILES LPS ADJUDICADO
		MINIMA	MAXIMA	PRECIO MIN. ACEPT.			
HN-DGHTFTFR-117	1280	0.0000%	0.0000%	0.0000%	0.00%	-	
HN-DGHTFTFR-118	1645	0.0000%	0.0000%	0.0000%	0.0000%	-	
HN-DGHTFTFR-119	2010	0.0000%	0.0000%	0.0000%	0.0000%	-	

PROXIMA SUBASTA

SUBASTAS HASTA NUEVO AVISO

RESUMEN DE LA ADJUDICACION POR TIPO DE TITULO
SEMANA DEL 16 al 20-Ago-2010
MILES DE LPS.

TITULOS	MONTO DEMANDADO	MONTO ADJUDICADO	% DE LO ADJUDICADO
BONOS y LETRAS GOB. CENTRAL	-	-	0.00%
LETRAS BCH MONEDA NACIONAL	3,188,838.00	3,188,838.00	100.00%
LETRAS BCH MONEDA EXTRANJERA	18,895.10	18,895.10	100.00%
	3,207,733.10	3,207,733.10	100.00%



**SUBASTA PUBLICA DE BONOS
LETRAS DEL BANCO CENTRAL DE HONDURAS EN MONEDA NACIONAL Y EXTRANJERA Y BONOS
MONTOS ADJUDICADOS, DEMANDADOS Y TASAS DE RENDIMIENTO AL VENCIMIENTO
DEL MERCADO DE VALORES.- FUENTE BCH
SEMANA DEL 16/8/10 AL 20/8/10
EN MILES DE LPS**

**SUBASTA PUBLICA DE LETRAS DEL BANCO CENTRAL EN MONEDA NACIONAL
17-Ago-10**

PLAZO	MONTO DEMANDADO	MONTO ADJUDICADO	TASA MAX. ACEPTADA	% ADJUDICADO
7	2,450,758.00	2,450,758.00	3.5000%	100.00%
308	223,831.00	223,831.00	6.6700%	100.00%
0	-	-	0.0000%	0.00%
161	247,714.00	247,714.00	6.3200%	100.00%
238	266,535.00	266,535.00	6.5300%	100.00%

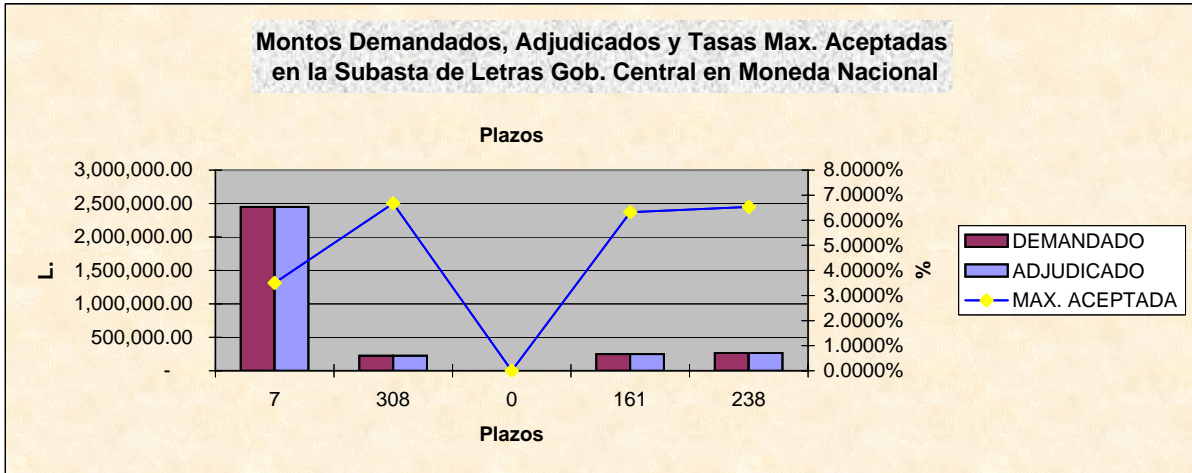

**SUBASTA PUBLICA DE LETRAS DEL BCH EN MONEDA EXTRANJERA (US\$)
EXPRESADA EN MILES DE LPS. DEL
18-Ago-10**

PLAZO	MONTO DEMANDADO L.	MONTO ADJUDICADO L.	TASA MAX. ACEPTADA	% ADJUDICADO
0	-	-	0.0000%	0.00%
0	-	-	0.0000%	0.00%
147	18,895.10	18,895.10	3.9500%	0.00%
350	-	-	0.0000%	0.00%

DECLARADA DESIERTA

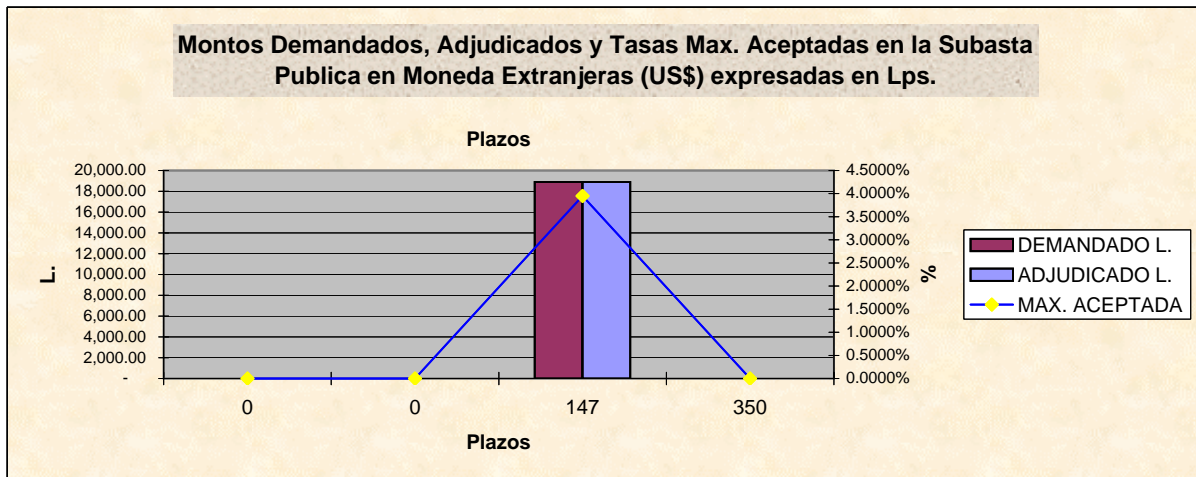

BOLSA CENTROAMERICANA DE VALORES, S.A.
COMPARATIVO DE LO OFERTADO Y ADJUDICADO CON LO
REPORTADO A LA BCV POR LAS CASAS DE BOLSA
EN MILES DE LPS.
SEMANA DEL 16 al 20-Ago-2010

VALORES NOMINALES

TITULO	BCH			BCV		
	MONTO DEMANDADO	MONTO ADJUDICADO	PORCT. ADJUDICACIONES	MONTO REPORTADO	% DE LO DEMANDADO	% DE LO ADJUDICADO
BONOS Y LETRAS DEL GOBIERNO	-	-	0.00%	-	0.00%	0.00%
LETRAS BCH MON. NAC.	3,188,838.00	3,188,838.00	100.00%	1,812,085.00	56.83%	56.83%
LETRAS BCH MON. EXT.	18,895.10	18,895.10	0.00%	-	0.00%	0.00%
	3,207,733.10	3,207,733.10	100.00%	1,812,085.00	56.49%	56.49%

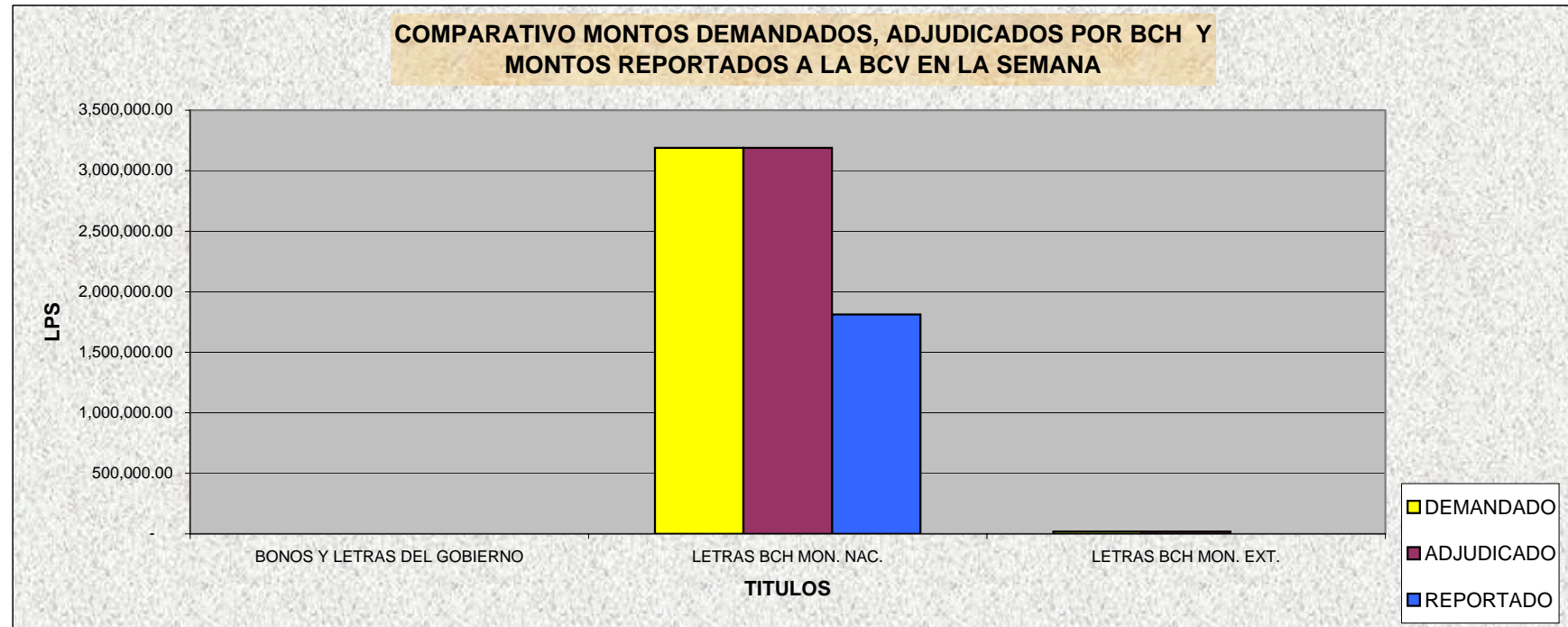

BOLSA CENTROAMERICANA DE VALORES, S.A.
MONTOS NOMINALES DE LAS SUBASTAS GUBERNAMENTALES
REPORTADOS A LA BCV POR LAS CASAS DE BOLSA
SEMANA DEL 16 al 20-Ago-2010
EN LPS

CASAS	MONTO REPORTADO	% DE PARTICIPACION
PROBURSA	200,150,000.00	11.05%
SONIVAL	350,237,000.00	19.33%
CONTINENTAL	50,033,000.00	2.76%
FOMENTO	12,518,000.00	0.69%
PROBOLSA	1,126,019,000.00	62.14%
CAVBAL	73,128,000.00	4.04%
LAFISE	-	0.00%
	1,812,085,000.00	

CODIGO ISIN	MONTO ADJUDICADO	MONTO REPORTADO	% DE PARTICIPACION
HN-DBCZTFR-75	2,450,758.00	1,170,758.00	47.77%
HN-DBCZTFR-125	223,831.00	211,413.00	94.45%
HN-DBCZTFR-90	-	-	0.00%
HN-DBCZTFR-105	247,714.00	205,634.00	83.01%
HN-DBCZTFR-115	266,535.00	224,280.00	84.15%
HN-DBCZTFR-89	-	-	0.00%
HN-DBCZTFR-106	18,895.10	-	0.00%
HN-DBCZTFR-117	-	-	0.00%
HN-DBCZTFR-126	-	-	0.00%
HN-DGHTFTFR-119	-	-	0.00%
	3,207,733.10	1,812,085.00	56.49%

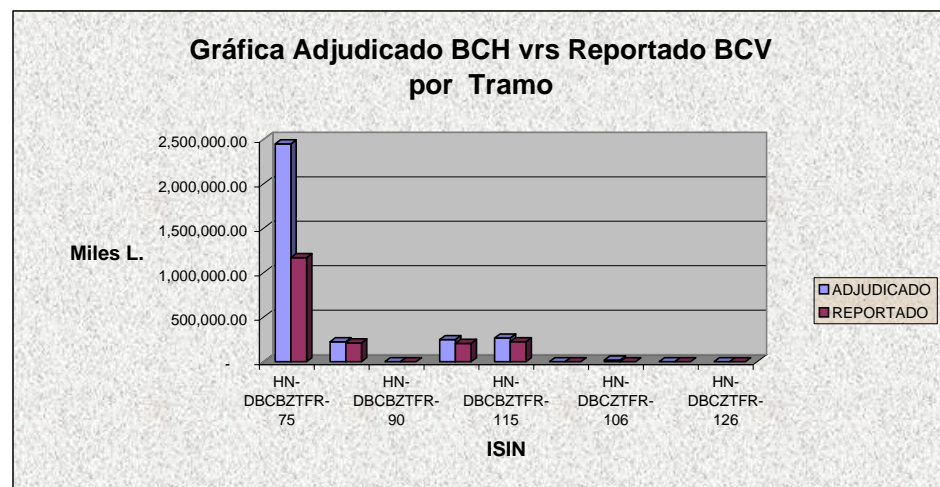
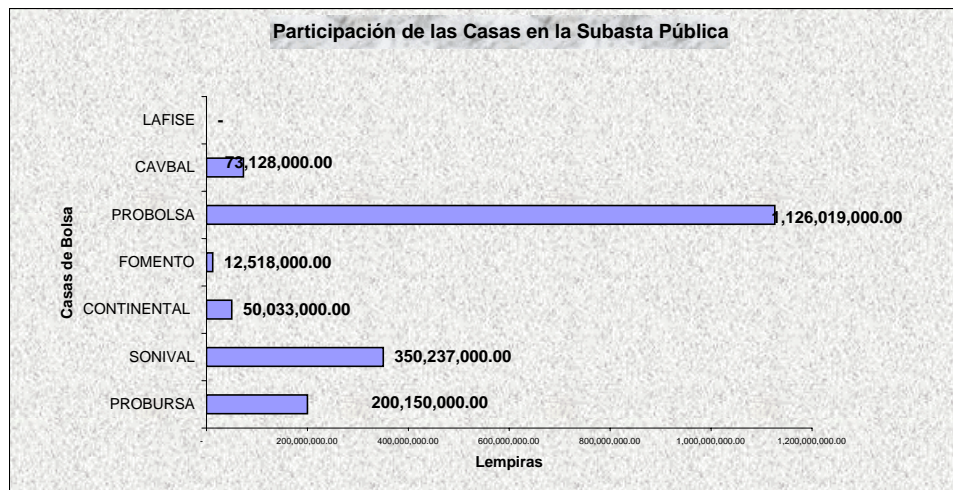



Bolsa Centroamericana de Valores S.A.
Monto de Transacciones Bursátiles correspondientes
de la semana del 16/8/2010 al 20/8/2010
Cifras en Millones de Lempiras

Transaccion/ Titulo Valor	Monto Semanal		Plazos (días)			Rendimiento		
	Lps.	%	Minimo	Máximo	Promedio	Minimo	Máximo	Promedio
PAGARES	-	-	-	-	-	-	-	-
REPORTOS	-	-	-	-	-	-	-	-
LETRAS DEL GOBIERNO CENTRAL	-	-	-	-	-	-	-	-
BONOS DEL GOBIERNO	-	-	-	-	-	-	-	-
TITULOS EN US\$	0.70	0.04	180	180	180	4.25	4.25	4.25
C.D.P. 3/	-	-	-	-	-	-	-	-
LETRAS BCH EN MONEDA NACIONAL	1,784.96	99.96	7	3,008	86	3.45	6.67	4.52
BONOS OTRAS INSTITUCIONES	-	-	-	-	-	-	-	-
LETRAS BCH EN MONEDA EXTRANJERA	-	-	-	-	-	-	-	-
TOTAL EN LPS.	1,785.66	100.00						

3/ CDP Certificados de Depósitos a Plazo

5/ CADD Certificados de Absorción Denominados en Dolares

Bolsa Centroamericana de Valores S.A.
Monto de Transacciones Bursátiles por Sector Económico
de la semana del 16/8/2010 al 20/8/2010
Cifras en Millones de Lempiras

Sectores Económicos	Acumulado Año 2010	Mes Agosto	Acumulado Semana
Asociaciones de Ahorro y Crédito	-	-	-
Comercial	-	-	-
Construcción	-	-	-
Financiero Bancario	396.10	-	-
Industrial	-	-	-
Maquiladora	-	-	-
Sector Público	60,288.64	5,618.48	1,784.96
Servicios e Inversiones	-	-	-
Sociedades Financieras	32.16	1.70	0.70
Total	60,716.90	5,620.18	1,785.66

