



SUBASTA PUBLICA DE BONOS
LETRAS DEL BANCO CENTRAL DE HONDURAS EN MONEDA NACIONAL Y EXTRANJERA Y BONOS
MONTOS ADJUDICADOS, DEMANDADOS Y TASAS DE RENDIMIENTO AL VENCIMIENTO
DEL MERCADO DE VALORES.- FUENTE BCH
SEMANA DEL 16-Mar-2009 AL 20-Mar-2009
MILES DE LPS

SUBASTA PUBLICA MONEDA NACIONAL
03/03/2009

PLAZO	TASAS DE RENDIMIENTO			MONTO NOMINAL DEMANDADO	MONTO NOMINAL ADJUDICADO
	MINIMA	MAXIMA	MAX. ACEPTADA		
29	1.7000%	2.0000%	1.7000%	367,015.00	10,000.00
112	2.3000%	3.3000%	2.3000%	198,984.00	10,000.00
224	3.9800%	4.5000%	3.9800%	348,358.00	10,000.00
332	5.7000%	6.4000%	5.7000%	274,367.00	10,000.00
				1,188,724.00	40,000.00

PROXIMA SUBASTA **31-Mar-09**

SUBASTA PUBLICA MONEDA EXTRANJERA
11/03/2009

PLAZO	TASAS DE RENDIMIENTO			MONTO NOMINAL DEMANDADO LPS	MONTO NOMINAL ADJUDICADO LPS
	MINIMA	MAXIMA	MAX. ACEPTADA		
42	1.4000%	1.5000%	1.3500%	56,779.78	-
126	1.9000%	2.0000%	1.8500%	113,748.50	-
266	2.7000%	2.7500%	2.6500%	115,638.01	-
350	3.3000%	3.3000%	3.2500%	194,997.43	-
TASA DE CAMBIO DEL US\$				18.8951	481,163.72
					-

PROXIMA SUBASTA **25-Mar-09**

BONOS Y LETRAS DEL GOBIERNO DE HONDURAS
16/12/2008

PLAZO	PRECIO LIMPIO			TASA DE REND. MAXIMA	MONTO MILES LPS DEMANDADO	MONTO MILES LPS ADJUDICADO
	MINIMA	MAXIMA	PRECIO MIN. ACEPT.			
364	0.0000%	0.0000%	0.0000%	0.00%	-	-
676	NSPO	NSPO	NSPO	NSPO	-	-
1784	NSPO	NSPO	NSPO	NSPO	-	-
						-

PROXIMA SUBASTA **24-Mar-09**

RESUMEN DE LA ADJUDICACION POR TIPO DE TITULO
SEMANA DEL 16-Mar-2009 AL 20-Mar-2009
MILES DE LPS.

TITULOS	MONTO DEMANDADO	MONTO ADJUDICADO	% DE LO ADJUDICADO
BONOS	-	-	0.00%
LETRAS BCH MONEDA NACIONAL	1,188,724.00	40,000.00	0.00%
LETRAS BCH MONEDA EXTRANJERA	481,163.72	-	0.00%
	1,669,887.72	40,000.00	2.40%



SUBASTA PUBLICA DE BONOS
LETRAS DEL BANCO CENTRAL DE HONDURAS EN MONEDA NACIONAL Y EXTRANJERA Y BONOS
MONTOS ADJUDICADOS, DEMANDADOS Y TASAS DE RENDIMIENTO AL VENCIMIENTO
DEL MERCADO DE VALORES.- FUENTE BCH
SEMANA DEL 16-Mar-2009 AL 20-Mar-2009
MILES DE LPS

SUBASTA PUBLICA MONEDA NACIONAL

17-Mar-09

PLAZO	MONTO DEMANDADO	MONTO ADJUDICADO	TASA MAX. ACEPTADA	% ADJUDICADO
29	367,015.00	10,000.00	1.7000%	2.72%
112	198,984.00	10,000.00	2.3000%	5.03%
224	348,358.00	10,000.00	3.9800%	2.87%
332	274,367.00	10,000.00	5.7000%	3.64%

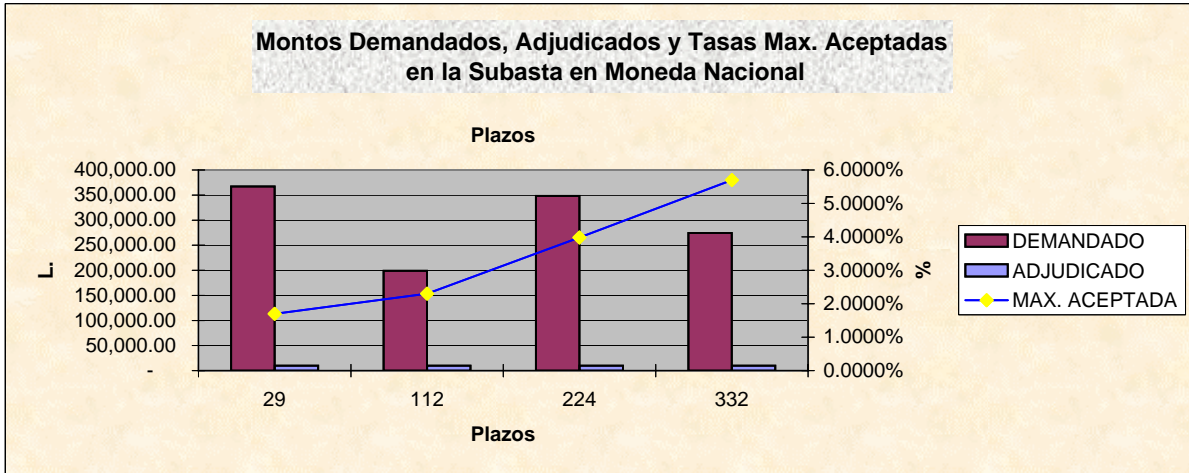

SUBASTA PUBLICA MONEDA EXTRANJERA (US\$)
EXPRESADA EN MILES DE LPS. DEL

18-Mar-09

PLAZO	MONTO DEMANDADO L.	MONTO ADJUDICADO L.	TASA MAX. ACEPTADA	% ADJUDICADO
42	56,779.78	-	1.3500%	0.00%
126	113,748.50	-	1.8500%	0.00%
266	115,638.01	-	2.6500%	0.00%
350	194,997.43	-	3.2500%	0.00%

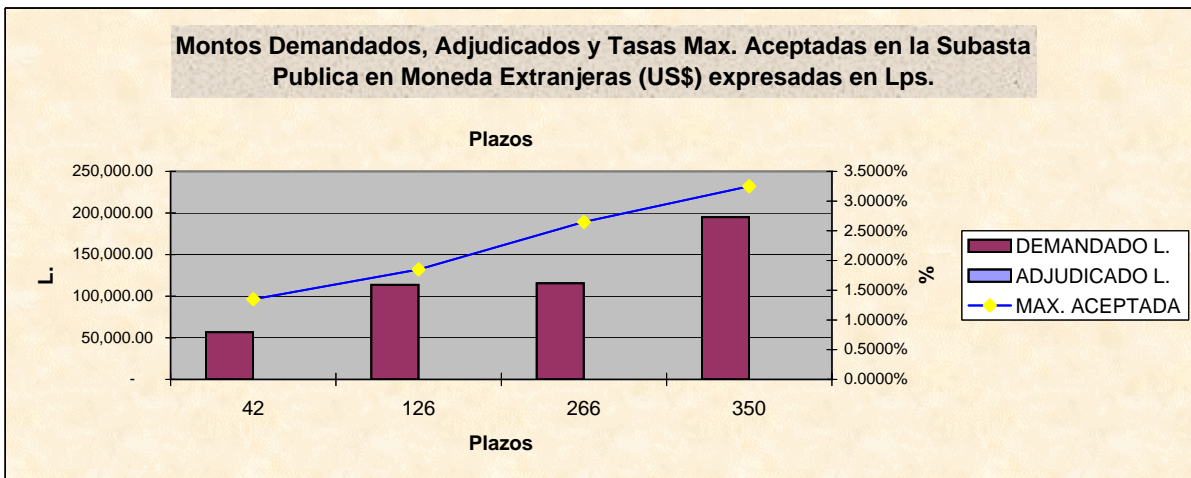

BOLSA CENTROAMERICANA DE VALORES, S.A.
COMPARATIVO DE LO OFERTADO Y ADJUDICADO CON LO
REPORTADO A LA BCV POR LAS CASAS DE BOLSA
EN MILES DE LPS.
SEMANA DEL 16-Mar-2009 AL 20-Mar-2009

VALORES NOMINALES

TITULO	BCH			BCV		
	MONTO DEMANDADO	MONTO ADJUDICADO	PORCT. ADJUDICACIONES	MONTO REPORTADO	% DE LO DEMANDADO	% DE LO ADJUDICADO
BONOS Y LETRAS DEL GOBIERNO	-	-	0.00%	-	0.00%	0.00%
LETRAS BCH MON. NAC.	1,188,724.00	40,000.00	3.36%	30,000.00	2.52%	75.00%
LETRAS BCH MON. EXT.	481,163.72	-	0.00%	-	0.00%	0.00%
	1,669,887.72	40,000.00	2.40%	30,000.00	1.80%	75.00%

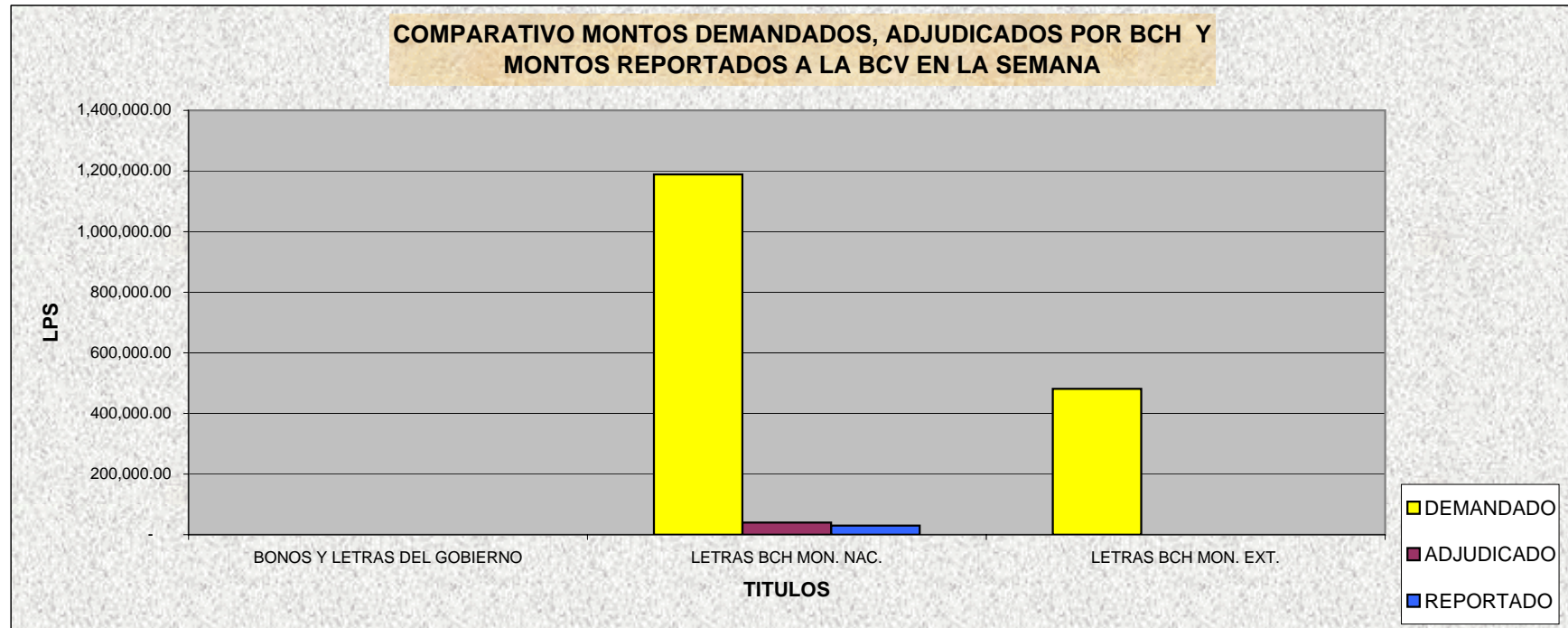

**BOLSA CENTROAMERICANA DE VALORES, S.A.
COMPARATIVO DE LO ADJUDICADO CON LO
REPORTADO A LA BCV POR LAS CASAS DE BOLSA
SEMANA DEL 16-Mar-2009 AL 20-Mar-2009
EN LPS**

CASAS	MONTO REPORTADO	% DE PARTICIPACION
PROBURSA	-	0.00%
SONIVAL	-	0.00%
SERCONSA	-	0.00%
FOMENTO	10,000,000.00	33.33%
PROBOLSA	20,000,000.00	66.67%
CAVBAL	-	0.00%
LAFISE	-	0.00%
	30,000,000.00	

**Participación de las Casas en la Subasta Pública
del 16/03 al 20/03 DEL 2009**

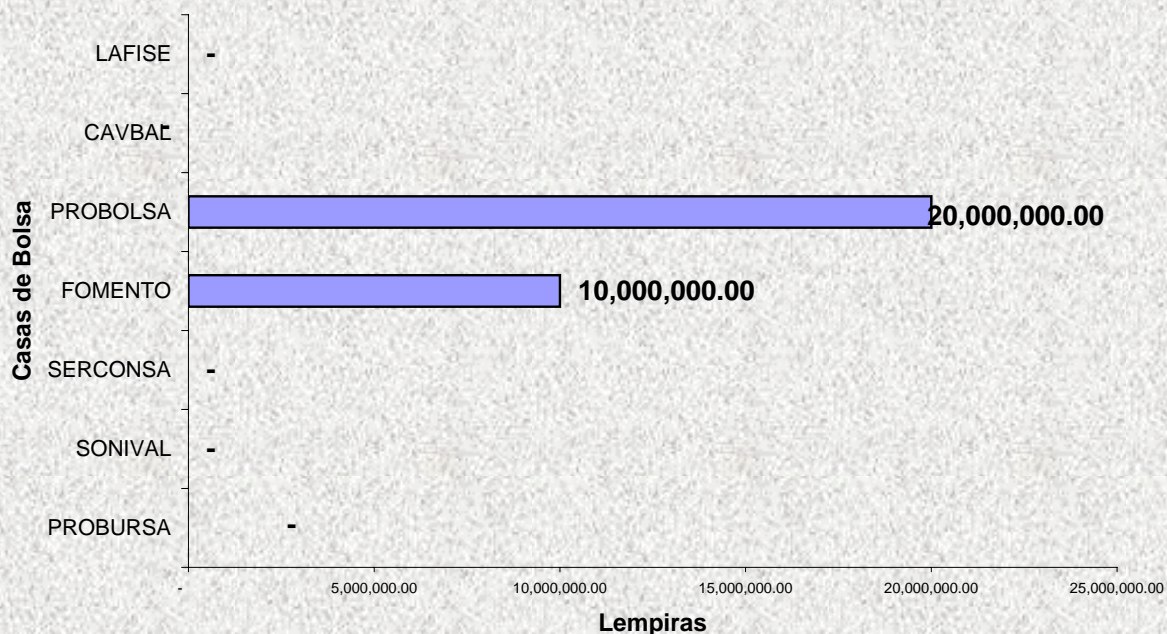



Bolsa Centroamericana de Valores S.A.
Monto de Transacciones Bursátiles correspondientes
de la semana del 16/03/2009 al 20/03/2009
Cifras en Millones de Lempiras

Transaccion/ Titulo Valor	Monto Semanal		Plazos (días)		Rendimiento		
	Lps.	%	Minimo	Máximo	Minimo	Máximo	Promedio
PAGARES	-	-	-	-	-	-	-
REPORTOS	-	-	-	-	-	-	-
LETRAS DEL GOBIERNO CENTRAL	-	-	-	-	-	-	-
BONOS DEL GOBIERNO	-	-	-	-	-	-	-
TITULOS EN US\$	-	-	-	-	-	-	-
C.D.P. 3/	0.56	1.88	90	180	12.50	12.75	12.55
LETRAS BCH EN MONEDA NACIONAL	29.20	98.12	112	322	2.30	5.70	3.97
BONOS OTRAS INSTITUCIONES	-	-	-	-	-	-	-
LETRAS BCH EN MONEDA EXTRANJERA	-	-	-	-	-	-	-
TOTAL EN LPS.	29.76	100.00					

3/ CDP Certificados de Depósitos a Plazo

5/ CADD Cerificados de Absorción Denominados en Dolares

Bolsa Centroamericana de Valores S.A.
Monto de Transacciones Bursátiles por Sector Económico
de la semana del 16/03/2009 al 20/03/2009
Cifras en Millones de Lempiras

Sectores Económicos	Acumulado Año 2008	Mes Marzo	Acumulado Semana
Asociaciones de Ahorro y Crédito	-	-	-
Comercial	-	-	-
Construcción	-	-	-
Financiero Bancario	82.02	1.50	-
Industrial	-	-	-
Maquiladora	-	-	-
Sector Público	2,590.80	761.12	29.20
Servicios e Inversiones	-	-	-
Sociedades Financieras	3.26	1.25	0.56
Total	2,676.08	763.87	29.76

