



SUBASTA PUBLICA DE BONOS
LETRAS DEL BANCO CENTRAL DE HONDURAS EN MONEDA NACIONAL Y EXTRANJERA Y BONOS
MONTO ADJUDICADOS, DEMANDADOS Y TASAS DE RENDIMIENTO AL VENCIMIENTO
DEL MERCADO DE VALORES.- FUENTE BCH
SEMANA DEL 15 al 19-Nov-2010
EN LEMPIRAS

LETRAS DEL BCH MONEDA NACIONAL
16/11/2010

CODIGO ISIN	PLAZO	TASAS DE RENDIMIENTO			CORTE	MONTO NOMINAL DEMANDADO	MONTO NOMINAL ADJUDICADO
		MINIMA	MAXIMA				
HN-DBCZTFR-75	7	3.3000%	3.3300%	3.3300%	2,885,374,000.00	2,885,374,000.00	
HN-DBCZTFR-90	0	0.0000%	0.0000%	0.0000%	-	-	
HN-DBCZTFR-115	147	6.3000%	6.3300%	6.3100%	91,751,000.00	82,057,000.00	
HN-DBCZTFR-125	217	6.4400%	6.4400%	6.4400%	9,349,000.00	9,349,000.00	
HN-DBCZTFR-132	287	6.5200%	6.5200%	6.5200%	21,039,000.00	21,039,000.00	
					3,007,513,000.00	2,997,819,000.00	

PROXIMA SUBASTA **23-Nov-10**

SUBASTA PUBLICA MONEDA EXTRANJERA
17/11/2010

CODIGO ISIN	PLAZO	TASAS DE RENDIMIENTO			CORTE	MONTO NOMINAL DEMANDADO LPS	MONTO NOMINAL ADJUDICADO LPS
		MINIMA	MAXIMA				
HN-DBCZTFR-89	0	0.0000%	0.0000%	0.0000%	-	-	
HN-DBCZTFR-135	140	3.8800%	3.9200%	3.9000%	513,644,398.40	250,719,081.90	
HN-DBCZTFR-131	266	0.0000%	0.0000%	0.0000%	-	-	
HN-DBCZTFR-126	336	0.0000%	0.0000%	0.0000%	-	-	
TASA DE CAMBIO DEL US\$					18.8951	513,644,398.40	250,719,081.90

PROXIMA SUBASTA **24-Nov-10**

BONOS Y LETRAS DEL GOBIERNO DE HONDURAS
09/11/2010

CODIGO ISIN	PLAZO	MINIMA	PRECIO LIMPIO		CORTE	TASA DE CORTE	MONTO DEMANDADO	MONTO ADJUDICADO
			MAXIMA					
HN-DGHTFTFR-128	710	0.0000%	0.0000%	0.0000%	0.0000%	0.00%	-	-
HN-DGHTFTFR-145	1068	0.0000%	0.0000%	0.0000%	0.0000%	0.0000%	-	-
HN-DGHMFTFR-147	1798	0.0000%	0.0000%	0.0000%	0.0000%	0.0000%	-	-

PROXIMA SUBASTA **23-Nov-10**

RESUMEN DE LA ADJUDICACION POR TIPO DE TITULO
SEMANA DEL 15 al 19-Nov-2010
MILES DE LPS.

TITULOS	MONTO DEMANDADO	MONTO ADJUDICADO	% DE LO ADJUDICADO
BONOS y LETRAS GOB. CENTRAL	-	-	0.00%
LETRAS BCH MONEDA NACIONAL	3,007,513,000.00	2,997,819,000.00	99.68%
LETRAS BCH MONEDA EXTRANJERA	513,644,398.40	250,719,081.90	48.81%
	3,521,157,398.40	3,248,538,081.90	92.26%



**SUBASTA PUBLICA DE BONOS
LETRAS DEL BANCO CENTRAL DE HONDURAS EN MONEDA NACIONAL Y EXTRANJERA Y BONOS
MONTOS ADJUDICADOS, DEMANDADOS Y TASAS DE RENDIMIENTO AL VENCIMIENTO
DEL MERCADO DE VALORES.- FUENTE BCH
SEMANA DEL 15 al 19-Nov-2010
EN MILES DE LPS**

**SUBASTA PUBLICA DE LETRAS DEL BANCO CENTRAL EN MONEDA NACIONAL
16-Nov-10**

PLAZO	MONTO DEMANDADO	MONTO ADJUDICADO	TASA MAX. ACEPTADA	% ADJUDICADO
7	2,885,374,000.00	2,885,374,000.00	3.3300%	100.00%
0	-	-	0.0000%	0.00%
147	91,751,000.00	82,057,000.00	6.3100%	89.43%
217	9,349,000.00	9,349,000.00	6.4400%	100.00%
287	21,039,000.00	21,039,000.00	6.5200%	100.00%

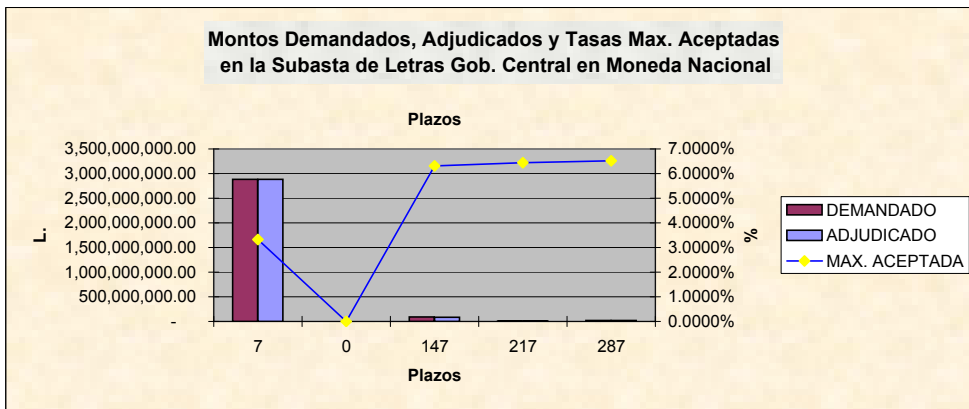

**SUBASTA PUBLICA DE LETRAS DEL BCH EN MONEDA EXTRANJERA (US\$)
EXPRESADA EN MILES DE LPS. DEL
17-Nov-10**

PLAZO	MONTO DEMANDADO L.	MONTO ADJUDICADO L.	TASA MAX. ACEPTADA	% ADJUDICADO
0	-	-	0.0000%	0.00%
140	513,644,398.40	250,719,081.90	3.9000%	48.81%
266	-	-	0.0000%	0.00%
336	-	-	0.0000%	0.00%

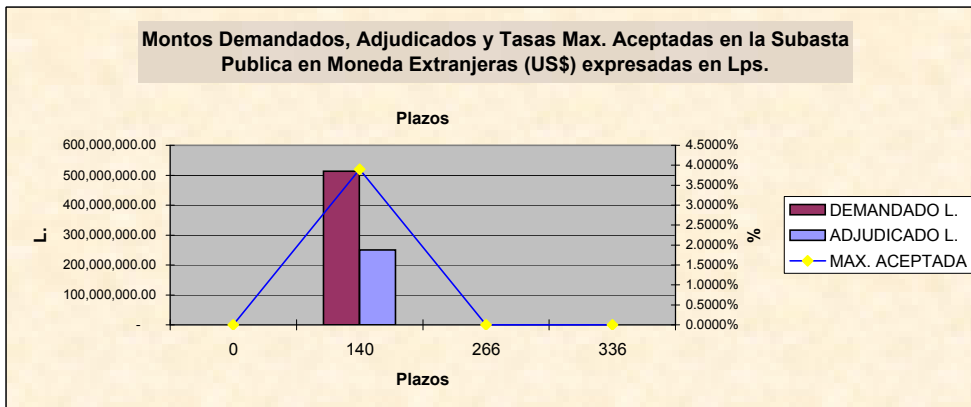

BOLSA CENTROAMERICANA DE VALORES, S.A.
COMPARATIVO DE LO OFERTADO Y ADJUDICADO CON LO
REPORTADO A LA BCV POR LAS CASAS DE BOLSA
EN LEMPIRAS
SEMANA DEL 15 al 19-Nov-2010

VALORES NOMINALES

TITULO	BCH			BCV		
	MONTO DEMANDADO	MONTO ADJUDICADO	PORCT. ADJUDICACIONES	MONTO REPORTADO	% DE LO DEMANDADO	% DE LO ADJUDICADO
BONOS Y LETRAS DEL GOBIERNO	-	-	0.00%	-	0.00%	0.00%
LETRAS BCH MON. NAC.	3,007,513,000.00	2,997,819,000.00	99.68%	30,685,642.40	1.02%	1.02%
LETRAS BCH MON. EXT.	513,644,398.40	250,719,081.90	48.81%	2,228,819,000.00	433.92%	888.97%
	3,521,157,398.40	3,248,538,081.90	92.26%	2,259,504,642.40	64.17%	69.55%

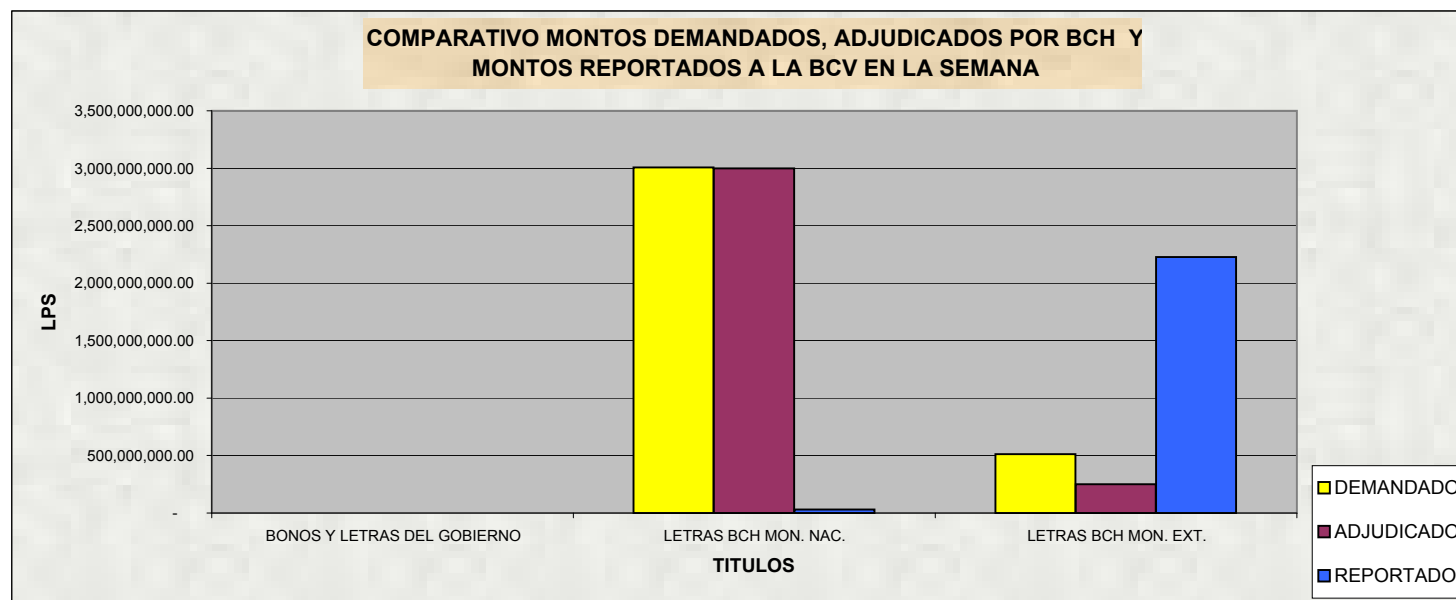

BOLSA CENTROAMERICANA DE VALORES, S.A.
MONTOS NOMINALES DE LAS SUBASTAS GUBERNAMENTALES
REPORTADOS A LA BCV POR LAS CASAS DE BOLSA
SEMANA DEL 15 al 19-Nov-2010
EN LEMPIRAS

CASAS	MONTO REPORTADO	% DE PARTICIPACION
PROBURSA	80,099,000.00	3.54%
SONIVAL	833,083,642.40	36.87%
CONTINENTAL	-	0.00%
FOMENTO	4,155,000.00	0.18%
PROBOLSA	1,282,167,000.00	56.75%
CAVBAL	60,000,000.00	2.66%
LAFISE	-	0.00%
	2,259,504,642.40	

CODIGO ISIN	MONTO ADJUDICADO	MONTO REPORTADO	% DE PARTICIPACION
HN-DBCZTFR-75	2,885,374,000.00	2,116,374,000.00	73.35%
HN-DBCZTFR-90	-	-	0.00%
HN-DBCZTFR-115	82,057,000.00	82,057,000.00	100.00%
HN-DBCZTFR-125	9,349,000.00	9,349,000.00	100.00%
HN-DBCZTFR-132	21,039,000.00	21,039,000.00	100.00%
HN-DBCZTFR-89	-	-	0.00%
HN-DGHTFTFR-128	-	-	0.00%
HN-DGHTFTFR-135	250,719,081.90	30,685,642.40	12.24%
HN-DGHTFTFR-145	-	-	0.00%
HN-DGHMFTFR-147	-	-	0.00%
	3,248,538,081.90	2,259,504,642.40	69.55%





Bolsa Centroamericana de Valores S.A.
Monto de Transacciones Bursátiles correspondientes
de la semana del 15/11/2010 al 19/11/2010
Cifras en Millones de Lempiras

Transaccion/ Titulo Valor	Monto Semanal		Plazos (días)			Rendimiento		
	Lps.	%	Minimo	Máximo	Promedio	Minimo	Máximo	Promedio
PAGARES	-	-	-	-	-	-	-	-
REPORTOS	-	-	-	-	-	-	-	-
LETRAS DEL GOBIERNO CENTRAL	-	-	-	-	-	-	-	-
BONOS DEL GOBIERNO	-	-	-	-	-	-	-	-
TITULOS EN US\$	0.21	0.01	360	360	360	3.50	3.50	3.50
C.D.P. 3/	0.12	0.01	180	180	180	9.50	9.50	9.50
LETRAS BCH EN MONEDA NACIONAL	2,325.94	98.70	7	287	18	3.30	6.52	3.58
BONOS OTRAS INSTITUCIONES	30.23	1.28	140	140	140	3.90	3.90	3.90
LETRAS BCH EN MONEDA EXTRANJERA	-	-	-	-	-	-	-	-
TOTAL EN LPS.	2,356.50	100.00						

3/ CDP Certificados de Depósitos a Plazo

5/ CADD Certificados de Absorción Denominados en Dolares



Bolsa Centroamericana de Valores S.A.
Monto de Transacciones Bursátiles por Sector Económico
de la semana del 15/11/2010 al 19/11/2010
Cifras en Millones de Lempiras

Sectores Económicos	Acumulado Año 2010	Mes Noviembre	Acumulado Semana
Asociaciones de Ahorro y Crédito	-	-	-
Comercial	-	-	-
Construcción	-	-	-
Financiero Bancario	675.10	37.29	-
Industrial	-	-	-
Maquiladora	-	-	-
Sector Público	86,543.65	6,053.06	2,356.17
Servicios e Inversiones	-	-	-
Sociedades Financieras	41.75	2.91	0.33
Total	87,260.50	6,093.26	2,356.50

