



SUBASTA PUBLICA DE BONOS
LETRAS DEL BANCO CENTRAL DE HONDURAS EN MONEDA NACIONAL Y EXTRANJERA Y BONOS
Montos Adjudicados, Demandados y Tasas de Rendimiento al Vencimiento
DEL MERCADO DE VALORES.- FUENTE BCH
SEMANA DEL 15-Mar-2010 AL 19-Mar-2010
 en miles de L.

LETRAS DEL BCH MONEDA NACIONAL
16/03/2010

CODIGO ISIN	PLAZO	TASAS DE RENDIMIENTO			MONTO NOMINAL DEMANDADO	MONTO NOMINAL ADJUDICADO
		MINIMA	MAXIMA	MAX. ACEPTADA		
HN-DBCZTFR-75	7	4.3400%	4.5000%	4.5000%	3,800,750.00	2,199,998.00
HN-DBCZTFR-101	0	0.0000%	0.0000%	0.0000%	-	-
HN-DBCZTFR-85	49	6.2000%	6.2500%	6.2500%	331,694.00	331,694.00
HN-DBCZTFR-90	175	6.3500%	6.3500%	6.3500%	33,092.00	33,092.00
HN-DBCZTFR-105	315	6.6000%	6.6000%	6.6000%	6,345.00	6,345.00
					4,171,881.00	2,571,129.00

PROXIMA SUBASTA **23-Mar-10**

SUBASTA PUBLICA MONEDA EXTRANJERA
17/03/2010

CODIGO ISIN	PLAZO	TASAS DE RENDIMIENTO			MONTO NOMINAL DEMANDADO LPS	MONTO NOMINAL ADJUDICADO LPS
		MINIMA	MAXIMA	MAX. ACEPTADA		
HN-DBCZTFR-89	35	3.4500%	3.4500%	3.4500%	18,895.10	18,895.10
HN-DBCZTFR-96	133	3.7000%	3.7000%	3.7000%	491.27	491.27
HN-DBCZTFR-102	231	0.0000%	0.0000%	0.0000%	-	-
HN-DBCZTFR-106	301	0.0000%	0.0000%	0.0000%	-	-
TASA DE CAMBIO DEL US\$		18.8951			19,386.37	19,386.37

PROXIMA SUBASTA **17-Mar-10**

BONOS Y LETRAS DEL GOBIERNO DE HONDURAS
02/02/2010

CODIGO ISIN	PLAZO	PRECIO LIMPIO			TASA DE REND. MAXIMA	MONTO MILES LPS DEMANDADO	MONTO MILES LPS ADJUDICADO
		MINIMA	MAXIMA	PRECIO MIN. ACEPT.			
	1247	0.0000%	0.0000%	0.0000%	0.00%	-	
	1642	0.0000%	0.0000%	0.0000%	0.0000%	-	
	2007	0.0000%	0.0000%	0.0000%	0.0000%	-	
-							

PROXIMA SUBASTA

HASTA NUEVO AVISO

RESUMEN DE LA ADJUDICACION POR TIPO DE TITULO
SEMANA DEL 15-Mar-2010 AL 19-Mar-2010
MILES DE LPS.

TITULOS	MONTO DEMANDADO	MONTO ADJUDICADO	% DE LO ADJUDICADO
BONOS y LETRAS GOB. CENTRAL	-	-	0.00%
LETRAS BCH MONEDA NACIONAL	4,171,881.00	2,571,129.00	61.63%
LETRAS BCH MONEDA EXTRANJERA	19,386.37	19,386.37	100.00%
	4,191,267.37	2,590,515.37	61.81%



**SUBASTA PUBLICA DE BONOS
LETRAS DEL BANCO CENTRAL DE HONDURAS EN MONEDA NACIONAL Y EXTRANJERA Y BONOS
MONTOS ADJUDICADOS, DEMANDADOS Y TASAS DE RENDIMIENTO AL VENCIMIENTO
DEL MERCADO DE VALORES.- FUENTE BCH
SEMANA DEL 08 AL 12-Mar-2010
EN MILES DE LPS**

**SUBASTA PUBLICA DE LETRAS DEL BANCO CENTRAL EN MONEDA NACIONAL
16-Mar-10**

PLAZO	MONTO		TASA MAX. ACEPTADA	% ADJUDICADO
	DEMANDADO	ADJUDICADO		
7	3,800,750.00	2,199,998.00	4.5000%	57.88%
0	-	-	0.0000%	0.00%
49	331,694.00	331,694.00	6.2500%	100.00%
175	33,092.00	33,092.00	6.3500%	100.00%
315	6,345.00	6,345.00	6.6000%	100.00%

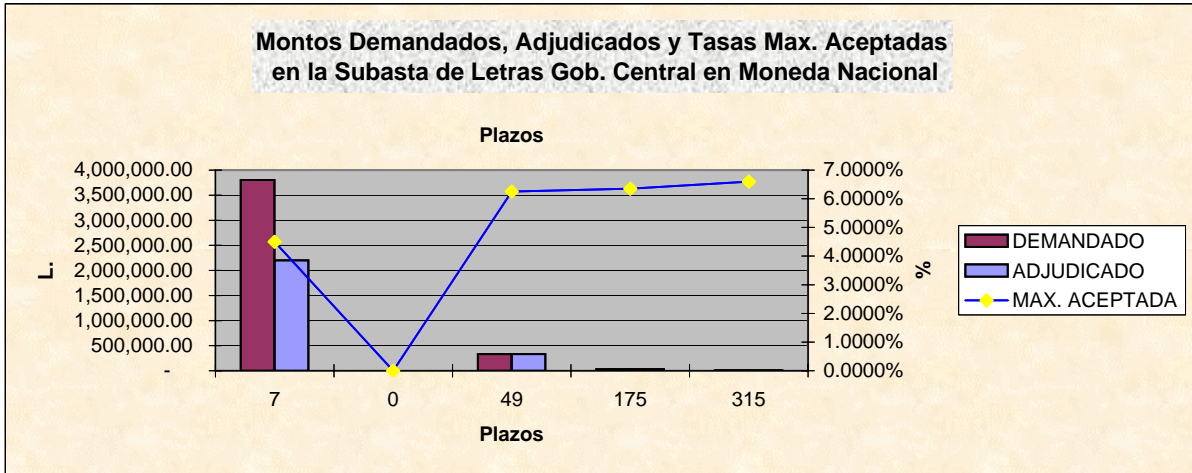

**SUBASTA PUBLICA DE LETRAS DEL BCH EN MONEDA EXTRANJERA (US\$)
EXPRESADA EN MILES DE LPS. DEL
17-Mar-10**

PLAZO	MONTO		TASA MAX. ACEPTADA	% ADJUDICADO
	DEMANDADO L.	ADJUDICADO L.		
35	18,895.10	18,895.10	3.4500%	100.00%
133	491.27	491.27	3.7000%	100.00%
231	-	-	0.0000%	0.00%
301	-	-	0.0000%	0.00%

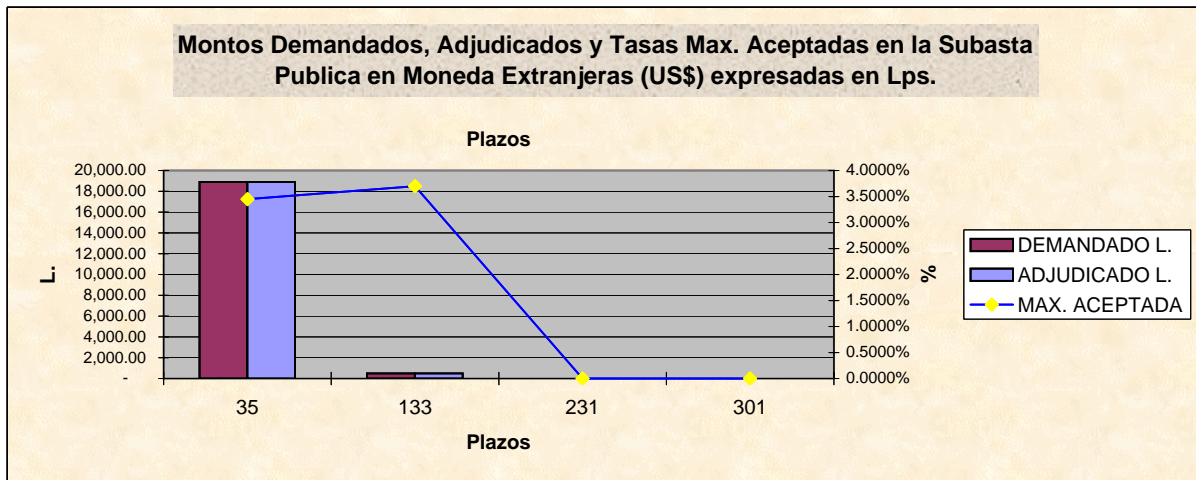

**BOLSA CENTROAMERICANA DE VALORES, S.A.
 COMPARATIVO DE LO OFERTADO Y ADJUDICADO CON LO
 REPORTADO A LA BCV POR LAS CASAS DE BOLSA
 EN MILES DE LPS.
 SEMANA DEL 15-Mar-2010 AL 19-Mar-2010**

VALORES NOMINALES

TITULO	BCH			BCV		
	MONTO DEMANDADO	MONTO ADJUDICADO	PORCT. ADJUDICACIONES	MONTO REPORTADO	% DE LO DEMANDADO	% DE LO ADJUDICADO
BONOS Y LETRAS DEL GOBIERNO	-	-	0.00%	-	0.00%	0.00%
LETRAS BCH MON. NAC.	4,171,881.00	2,571,129.00	61.63%	1,521,759.00	36.48%	59.19%
LETRAS BCH MON. EXT.	19,386.37	19,386.37	100.00%	491.27	2.53%	2.53%
	4,191,267.37	2,590,515.37	61.81%	1,522,250.27	36.32%	58.76%

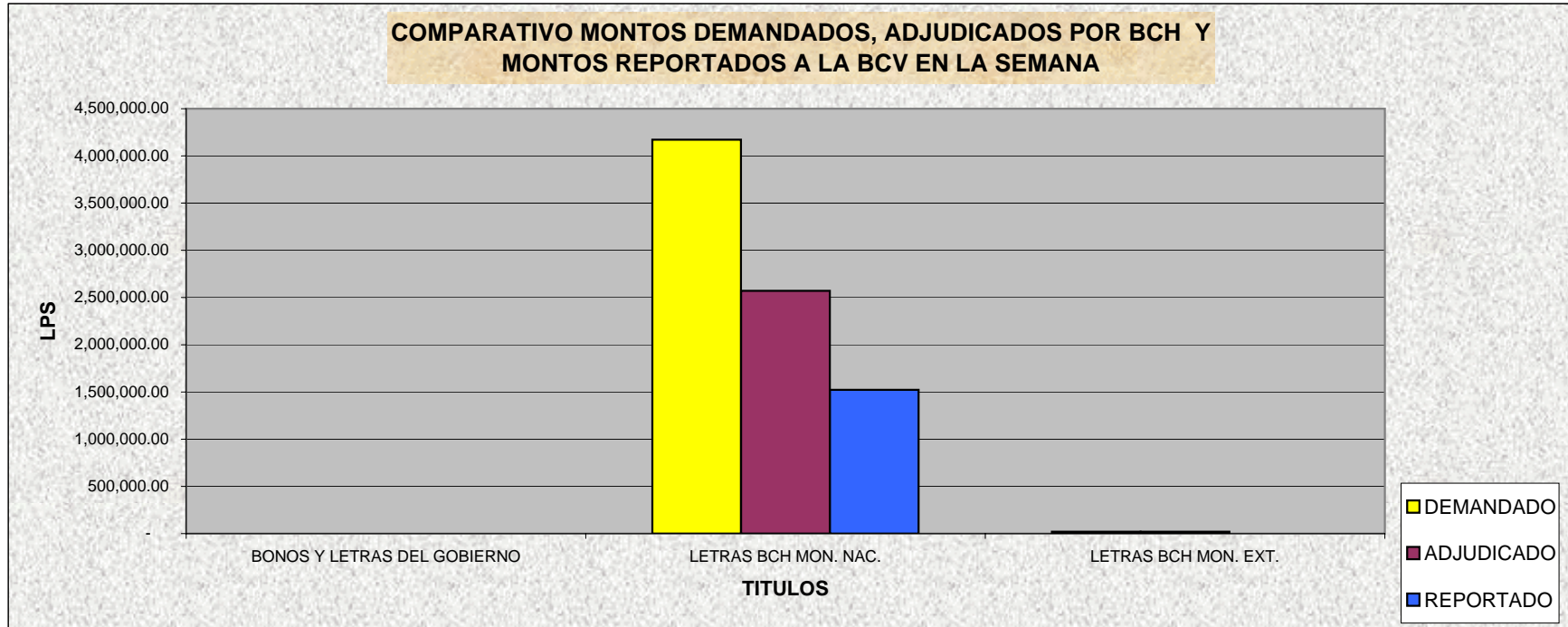

BOLSA CENTROAMERICANA DE VALORES, S.A.
MONTOS NOMINALES DE LAS SUBASTAS GUBERNAMENTALES
REPORTADOS A LA BCV POR LAS CASAS DE BOLSA
SEMANA DEL 15-Mar-2010 AL 19-Mar-2010
EN LPS

CASAS	MONTO REPORTADO	% DE PARTICIPACION
PROBURSA	301,000.00	19.77%
SONIVAL	555,668.27	36.50%
CONTINENTAL	-	0.00%
FOMENTO	5,288.00	0.35%
PROBOLSA	660,294.00	43.38%
CAVBAL	-	0.00%
LAFISE	-	0.00%
	1,522,250.27	

CODIGO ISIN	MONTO ADJUDICADO	MONTO REPORTADO	% DE PARTICIPACION
HN-DBCZTFR-75	2,199,998.00	1,310,628.00	59.57%
HN-DBCZTFR-101	-	-	0.00%
HN-DBCZTFR-85	331,694.00	201,694.00	60.81%
HN-DBCZTFR-90	33,092.00	3,092.00	9.34%
HN-DBCZTFR-105	6,345.00	6,345.00	100.00%
HN-DBCZTFR-89	18,895.10	-	0.00%
HN-DBCZTFR-96	491.27	491.27	100.00%
HN-DBCZTFR-102	-	-	0.00%
HN-DBCZTFR-106	-	-	0.00%
	2,590,515.37	1,522,250.27	

Participación de las Casas en la Subasta Pública del 15 al 19 Mar del 2010

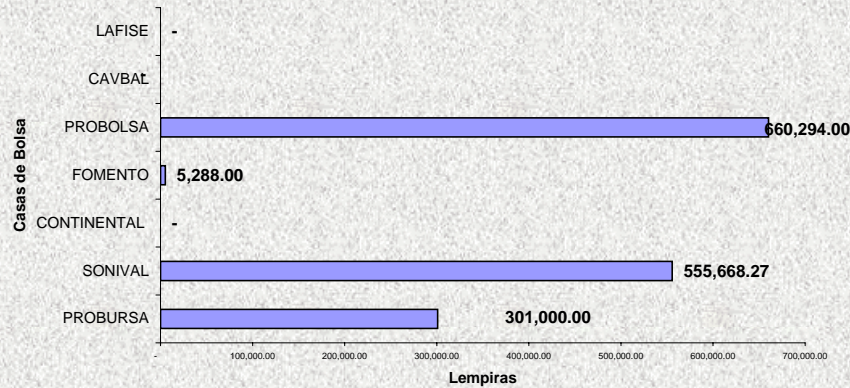

Gráfica Adjudicado BCH vrs Reportado BCV por Codigo ISIN

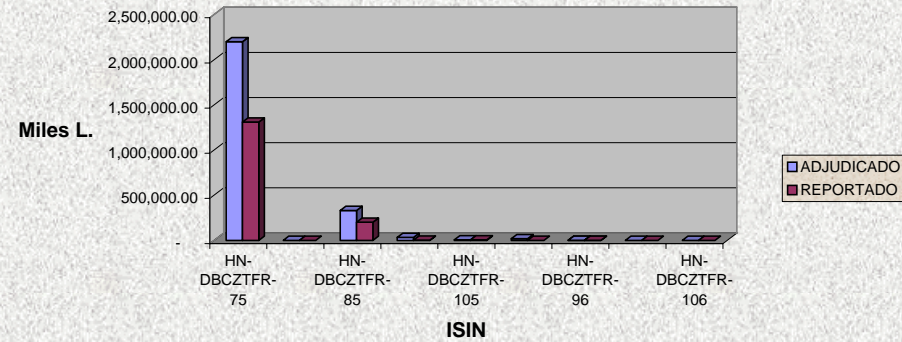



Bolsa Centroamericana de Valores S.A.
Monto de Transacciones Bursátiles correspondientes
de la semana del 15/3/2010 al 19/3/2010
Cifras en Millones de Lempiras

Transaccion/ Titulo Valor	Monto Semanal		Plazos (días)		Rendimiento		
	Lps.	%	Minimo	Máximo	Minimo	Máximo	Promedio
PAGARES	-	-	-	-	-	-	-
REPORTOS	-	-	-	-	-	-	-
LETRAS DEL GOBIERNO CENTRAL	-	-	-	-	-	-	-
BONOS DEL GOBIERNO	-	-	-	-	-	-	-
TITULOS EN US\$	-	-	-	-	-	-	-
C.D.P. 3/	0.92	0.06	90	90	9.50	11.00	10.56
LETRAS BCH EN MONEDA NACIONAL	1,518.49	99.91	7	315	4.34	6.60	4.71
BONOS OTRAS INSTITUCIONES	-	-	-	-	-	-	-
LETRAS BCH EN MONEDA EXTRANJERA	0.48	0.03	133	133	3.70	3.70	3.70
TOTAL EN LPS.	1,519.89	100.00					

3/ CDP Certificados de Depósitos a Plazo

5/ CADD Cerificados de Absorción Denominados en Dolares

Bolsa Centroamericana de Valores S.A.
Monto de Transacciones Bursátiles por Sector Económico
de la semana del 15/3/2010 al 19/3/2010
Cifras en Millones de Lempiras

Sectores Económicos	Acumulado Año 2010	Mes Marzo	Acumulado Semana
Asociaciones de Ahorro y Crédito	-	-	-
Comercial	-	-	-
Construcción	-	-	-
Financiero Bancario	-	-	-
Industrial	-	-	-
Maquiladora	-	-	-
Sector Público	15,838.27	4,698.69	1,518.97
Servicios e Inversiones	-	-	-
Sociedades Financieras	10.57	4.05	0.92
Total	15,848.84	4,702.74	1,519.89

