



**SUBASTA PUBLICA DE BONOS
LETRAS DEL BANCO CENTRAL DE HONDURAS EN MONEDA NACIONAL Y EXTRANJERA Y BONOS
MONTOS ADJUDICADOS, DEMANDADOS Y TASAS DE RENDIMIENTO AL VENCIMIENTO
DEL MERCADO DE VALORES.- FUENTE BCH
SEMANA DEL 15-Feb-2010 AL 19-Feb-2010
en miles de L.**

**LETRAS DEL BCH MONEDA NACIONAL
16/02/2010**

CODIGO ISIN	PLAZO	TASAS DE RENDIMIENTO			MONTO NOMINAL DEMANDADO	MONTO NOMINAL ADJUDICADO
		MINIMA	MAXIMA	MAX. ACEPTADA		
HN-DBCZTFR-75	7	4.5000%	4.5000%	4.5000%	2,926,912.00	2,199,996.00
HN-DBCZTFR-101	49	6.1600%	6.1800%	6.1800%	476,093.00	300,000.00
HN-DBCZTFR-85	77	6.2500%	6.2500%	6.2500%	127,059.00	127,059.00
HN-DBCZTFR-90	103	6.3500%	6.3500%	6.3500%	1,036.00	1,036.00
HN-DBCZTFR-105	343	6.6000%	6.6000%	6.6000%	1,063.00	1,063.00
					3,532,163.00	2,629,154.00

PROXIMA SUBASTA **23-Feb-10**

**SUBASTA PUBLICA MONEDA EXTRANJERA
17/02/2010**

CODIGO ISIN	PLAZO	TASAS DE RENDIMIENTO			MONTO NOMINAL DEMANDADO LPS	MONTO NOMINAL ADJUDICADO LPS
		MINIMA	MAXIMA	MAX. ACEPTADA		
HN-DBCZTFR-89	63	0.0000%	0.0000%	0.0000%	-	-
HN-DBCZTFR-96	161	3.7000%	3.7000%	3.7000%	11,053.63	5,517.37
HN-DBCZTFR-102	259	3.9800%	3.9800%	3.9800%	8,313.84	4,156.92
HN-DBCZTFR-106	329	4.0000%	4.0000%	4.0000%	3,967.97	1,983.99
TASA DE CAMBIO DEL US\$				18.8951	23,335.44	11,658.28

PROXIMA SUBASTA **24-Feb-10**

**BONOS Y LETRAS DEL GOBIERNO DE HONDURAS
02/02/2010**

CODIGO ISIN	PLAZO	PRECIO LIMPIO			TASA DE REND. MAXIMA	MONTO MILES LPS DEMANDADO	MONTO MILES LPS ADJUDICADO
		MINIMA	MAXIMA	PRECIO MIN. ACEPT.			
	1247	0.0000%	0.0000%	0.0000%	0.00%	-	
	1642	0.0000%	0.0000%	0.0000%	0.0000%	-	
	2007	0.0000%	0.0000%	0.0000%	0.0000%	-	
						-	

PROXIMA SUBASTA

**RESUMEN DE LA ADJUDICACION POR TIPO DE TITULO
SEMANA DEL 15-Feb-2010 AL 19-Feb-2010
MILES DE LPS.**

TITULOS	MONTO DEMANDADO	MONTO ADJUDICADO	% DE LO ADJUDICADO
BONOS y LETRAS GOB. CENTRAL	-	-	0.00%
LETRAS BCH MONEDA NACIONAL	3,532,163.00	2,629,154.00	74.43%
LETRAS BCH MONEDA EXTRANJERA	23,335.44	11,658.28	49.96%
	3,555,498.44	2,640,812.28	74.27%



**SUBASTA PUBLICA DE BONOS
LETRAS DEL BANCO CENTRAL DE HONDURAS EN MONEDA NACIONAL Y EXTRANJERA Y BONOS
MONTOS ADJUDICADOS, DEMANDADOS Y TASAS DE RENDIMIENTO AL VENCIMIENTO
DEL MERCADO DE VALORES.- FUENTE BCH
SEMANA DEL 08 AL 12-Feb-2010
EN MILES DE LPS**

**SUBASTA PUBLICA DE LETRAS DEL BANCO CENTRAL EN MONEDA NACIONAL
16-Feb-10**

PLAZO	MONTO DEMANDADO	MONTO ADJUDICADO	TASA MAX. ACEPTADA	% ADJUDICADO
7	2,926,912.00	2,199,996.00	4.5000%	75.16%
49	476,093.00	300,000.00	6.1800%	63.01%
77	127,059.00	127,059.00	6.2500%	100.00%
103	1,036.00	1,036.00	6.3500%	100.00%
343	1,063.00	1,063.00	6.6000%	100.00%

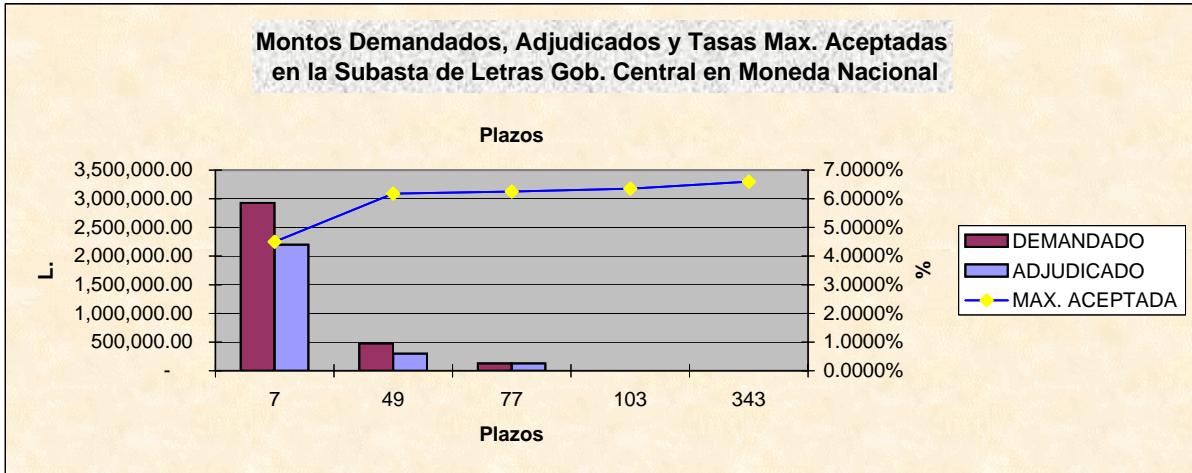

**SUBASTA PUBLICA DE LETRAS DEL BCH EN MONEDA EXTRANJERA (US\$)
EXPRESADA EN MILES DE LPS. DEL
17-Feb-10**

PLAZO	MONTO DEMANDADO L.	MONTO ADJUDICADO L.	TASA MAX. ACEPTADA	% ADJUDICADO
63	-	-	0.0000%	#¡DIV/0!
161	11,053.63	5,517.37	3.7000%	49.91%
259	8,313.84	4,156.92	3.9800%	50.00%
329	3,967.97	1,983.99	4.0000%	50.00%

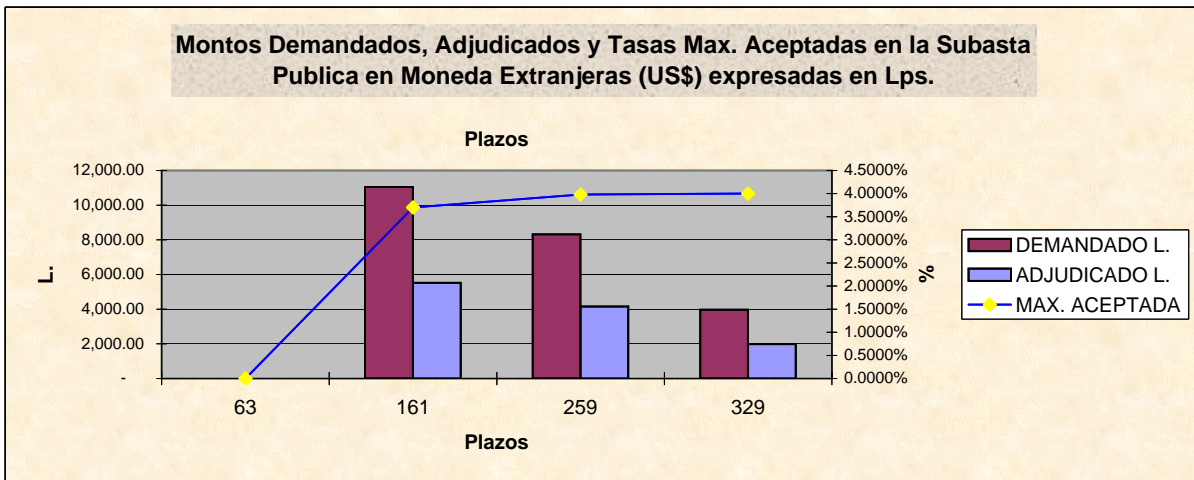

BOLSA CENTROAMERICANA DE VALORES, S.A.
COMPARATIVO DE LO OFERTADO Y ADJUDICADO CON LO
REPORTADO A LA BCV POR LAS CASAS DE BOLSA
EN MILES DE LPS.
SEMANA DEL 15-Feb-2010 AL 19-Feb-2010

VALORES NOMINALES

TITULO	BCH			BCV		
	MONTO DEMANDADO	MONTO ADJUDICADO	PORCT. ADJUDICACIONES	MONTO REPORTADO	% DE LO DEMANDADO	% DE LO ADJUDICADO
BONOS Y LETRAS DEL GOBIERNO	-	-	0.00%	-	0.00%	0.00%
LETRAS BCH MON. NAC.	3,532,163.00	2,629,154.00	74.43%	917,964.00	25.99%	34.91%
LETRAS BCH MON. EXT.	23,335.44	11,658.28	49.96%	2,872.06	12.31%	24.64%
	3,555,498.44	2,640,812.28	74.27%	920,836.06	25.90%	34.87%

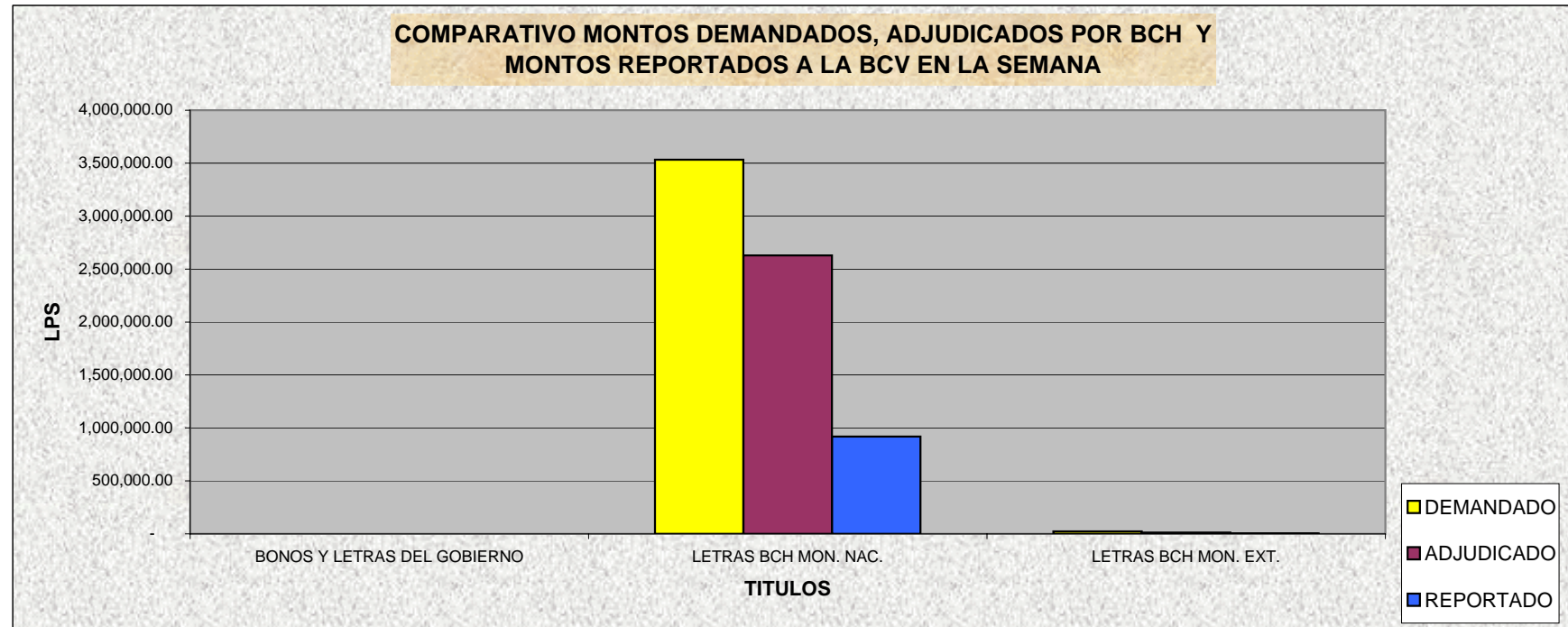

**BOLSA CENTROAMERICANA DE VALORES, S.A.
 MONTOS NOMINALES DE LAS SUBASTAS GUBERNAMENTALES
 REPORTADOS A LA BCV POR LAS CASAS DE BOLSA
 SEMANA DEL 15-Feb-2010 AL 19-Feb-2010
 EN LPS**

CASAS	MONTO REPORTADO	% DE PARTICIPACION
PROBURSA	-	0.00%
SONIVAL	50,420,000.00	5.48%
CONTINENTAL	41,070,000.00	4.46%
FOMENTO	-	0.00%
PROBOLSA	826,192,000.00	89.72%
CAVBAL	282,000.00	0.03%
LAFISE	2,872,055.20	0.31%
	920,836,055.20	

PLAZO EN DIAS	MONTO REPORTADO	% DE PARTICIPACION
7	782,677,000.00	85.00%
60-91	133,188,000.00	14.46%
90-182	2,872,055.20	0.31%
183-270	1,036,000.00	0.11%
270-364	1,063,000.00	0.12%
>364	-	0.00%
	920,836,055.20	

Participación de las Casas en la Subasta Pública del 15 al 19 Feb del 2010

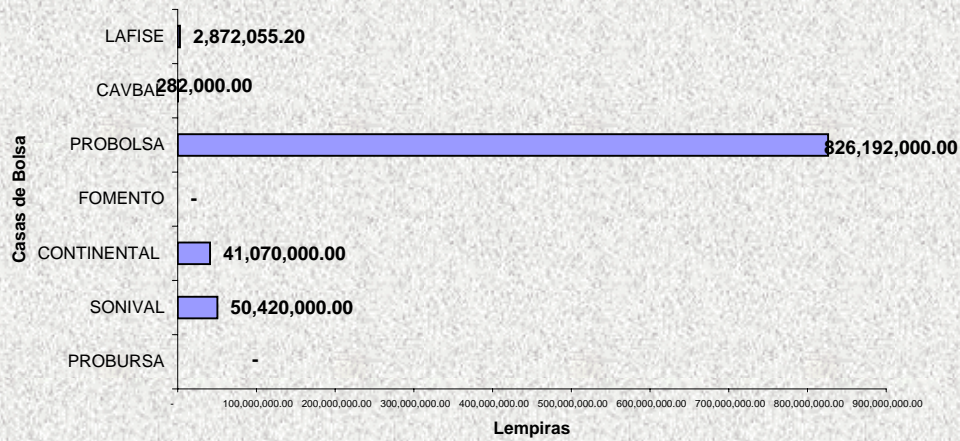

Plazos Subasta Gubernamental del 15 al 19-Feb 2010

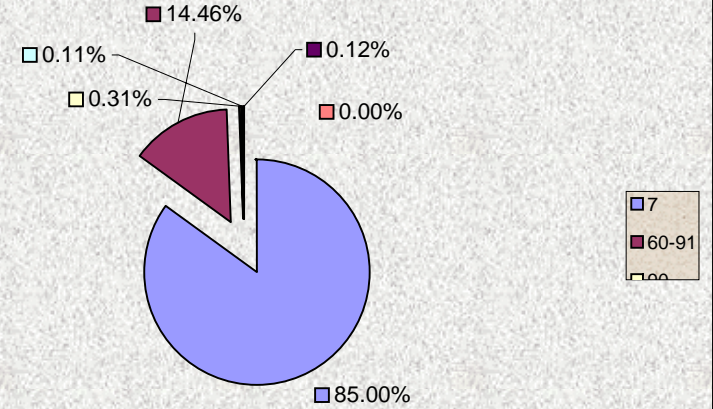



Bolsa Centroamericana de Valores S.A.
Monto de Transacciones Bursátiles correspondientes
de la semana del 15/2/2010 al 19/2/2010
Cifras en Millones de Lempiras

Transaccion/ Titulo Valor	Monto Semanal		Plazos (días)		Rendimiento		
	Lps.	%	Minimo	Máximo	Minimo	Máximo	Promedio
PAGARES	-	-	-	-	-	-	-
REPORTOS	-	-	-	-	-	-	-
LETRAS DEL GOBIERNO CENTRAL	-	-	-	-	-	-	-
BONOS DEL GOBIERNO	-	-	-	-	-	-	-
TITULOS EN US\$	0.81	0.09	180	180	4.25	4.25	4.25
C.D.P. 3/	0.15	0.02	90	90	10.00	10.00	10.00
LETRAS BCH EN MONEDA NACIONAL	915.90	99.59	7	343	4.50	6.60	4.75
BONOS OTRAS INSTITUCIONES	-	-	-	-	-	-	-
LETRAS BCH EN MONEDA EXTRANJERA	2.83	0.31	161	161	3.70	3.70	3.70
TOTAL EN LPS.	919.69	100.00					

3/ CDP Certificados de Depósitos a Plazo

5/ CADD Cerificados de Absorción Denominados en Dolares

Bolsa Centroamericana de Valores S.A.
Monto de Transacciones Bursátiles por Sector Económico
de la semana del 15/2/2010 al 19/2/2010
Cifras en Millones de Lempiras

Sectores Económicos	Acumulado Año 2010	Mes Febrero	Acumulado Semana
Asociaciones de Ahorro y Crédito	-	-	-
Comercial	-	-	-
Construcción	-	-	-
Financiero Bancario	-	-	-
Industrial	-	-	-
Maquiladora	-	-	-
Sector Público	9,378.09	5,479.53	918.72
Servicios e Inversiones	-	-	-
Sociedades Financieras	5.80	1.96	0.96
Total	9,383.89	5,481.49	919.68

