



SUBASTA PUBLICA DE BONOS
LETRAS DEL BANCO CENTRAL DE HONDURAS EN MONEDA NACIONAL Y EXTRANJERA Y BONOS
MONTOS ADJUDICADOS, DEMANDADOS Y TASAS DE RENDIMIENTO AL VENCIMIENTO
DEL MERCADO DE VALORES.- FUENTE BCH
SEMANA DEL 10-May al 14-May-2010
en miles de L.

LETRAS DEL BCH MONEDA NACIONAL
11/05/2010

CODIGO ISIN	PLAZO	TASAS DE RENDIMIENTO			MONTO NOMINAL DEMANDADO	MONTO NOMINAL ADJUDICADO
		MINIMA	MAXIMA	MAX. ACEPTADA		
HN-DBCZTFR-75	7	3.6500%	3.9200%	3.7400%	2,312,050.00	2,200,000.00
HN-DBCZTFR-111	0	0.0000%	0.0000%	0.0000%	-	-
HN-DBCZTFR-90	119	5.9500%	6.0500%	6.0300%	471,167.00	471,167.00
HN-DBCZTFR-105	259	6.2500%	6.3500%	6.2800%	214,510.00	214,510.00
HN-DBCZTFR-115	336	0.0000%	0.0000%	0.0000%	-	-
					2,997,727.00	2,885,677.00

PROXIMA SUBASTA **18-May-10**

SUBASTA PUBLICA MONEDA EXTRANJERA
12/05/2010

CODIGO ISIN	PLAZO	TASAS DE RENDIMIENTO			MONTO NOMINAL DEMANDADO LPS	MONTO NOMINAL ADJUDICADO LPS
		MINIMA	MAXIMA	MAX. ACEPTADA		
HN-DBCZTFR-89	0	0.0000%	0.0000%	0.0000%	-	-
HN-DBCZTFR-96	91	0.0000%	0.0000%	0.0000%	-	-
HN-DBCZTFR-102	189	0.0000%	0.0000%	0.0000%	-	-
HN-DBCZTFR-106	259	0.0000%	0.0000%	0.0000%	-	-

TASA DE CAMBIO DEL US\$ **18.8951**

PROXIMA SUBASTA **19-May-10**

SUBASTA DECLARADA DESIERTA

BONOS Y LETRAS DEL GOBIERNO DE HONDURAS
11/05/2010

CODIGO ISIN	PLAZO	PRECIO LIMPIO			TASA DE REND. MAXIMA	MONTO MILES LPS DEMANDADO	MONTO MILES LPS ADJUDICADO
		MINIMA	MAXIMA	PRECIO MIN. ACEPT.			
HN-DGHTFTFR-113	1075	0.0000%	0.0000%	0.0000%	0.00%	-	
HN-DGHTFTFR-114	1826	100.0000%	100.0000%	100.0000%	10.0000%	1,018.00	
	2007	0.0000%	0.0000%	0.0000%	0.0000%	-	
					1,018.00	1,018.00	

PROXIMA SUBASTA **17-May-10**

RESUMEN DE LA ADJUDICACION POR TIPO DE TITULO
SEMANA DEL 10-May al 14-May-2010
MILES DE LPS.

TITULOS	MONTO DEMANDADO	MONTO ADJUDICADO	% DE LO ADJUDICADO
BONOS y LETRAS GOB. CENTRAL	1,018.00	1,018.00	100.00%
LETRAS BCH MONEDA NACIONAL	2,997,727.00	2,885,677.00	96.26%
LETRAS BCH MONEDA EXTRANJERA	-	-	0.00%
	2,998,745.00	2,886,695.00	96.26%



**SUBASTA PUBLICA DE BONOS
LETRAS DEL BANCO CENTRAL DE HONDURAS EN MONEDA NACIONAL Y EXTRANJERA Y BONOS
MONTOS ADJUDICADOS, DEMANDADOS Y TASAS DE RENDIMIENTO AL VENCIMIENTO
DEL MERCADO DE VALORES.- FUENTE BCH
SEMANA DEL 10 AL 14-May-2010
EN MILES DE LPS**

**SUBASTA PUBLICA DE LETRAS DEL BANCO CENTRAL EN MONEDA NACIONAL
11-May-10**

PLAZO	MONTO		TASA MAX. ACEPTADA	% ADJUDICADO
	DEMANDADO	ADJUDICADO		
7	2,312,050.00	2,200,000.00	3.7400%	95.15%
0	-	-	0.0000%	0.00%
119	471,167.00	471,167.00	6.0300%	100.00%
259	214,510.00	214,510.00	6.2800%	100.00%
336	-	-	0.0000%	0.00%

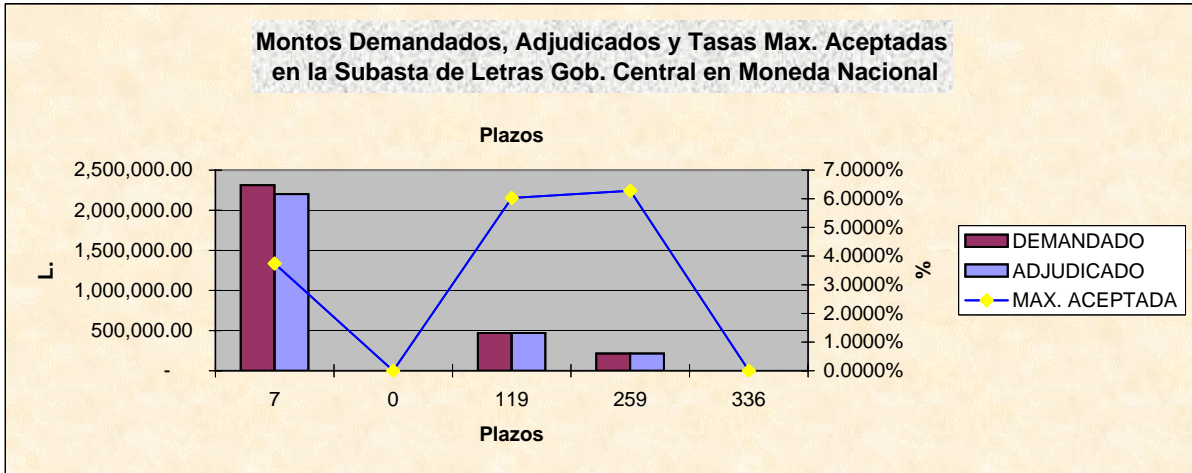

**SUBASTA PUBLICA DE LETRAS DEL BCH EN MONEDA EXTRANJERA (US\$)
EXPRESADA EN MILES DE LPS. DEL
12-May-10**

PLAZO	MONTO		TASA MAX. ACEPTADA	% ADJUDICADO
	DEMANDADO L.	ADJUDICADO L.		
0	-	-	0.0000%	0.00%
91	-	-	0.0000%	0.00%
189	-	-	0.0000%	0.00%
259	-	-	0.0000%	0.00%

SUBASTA DECLARADA DESIERTA

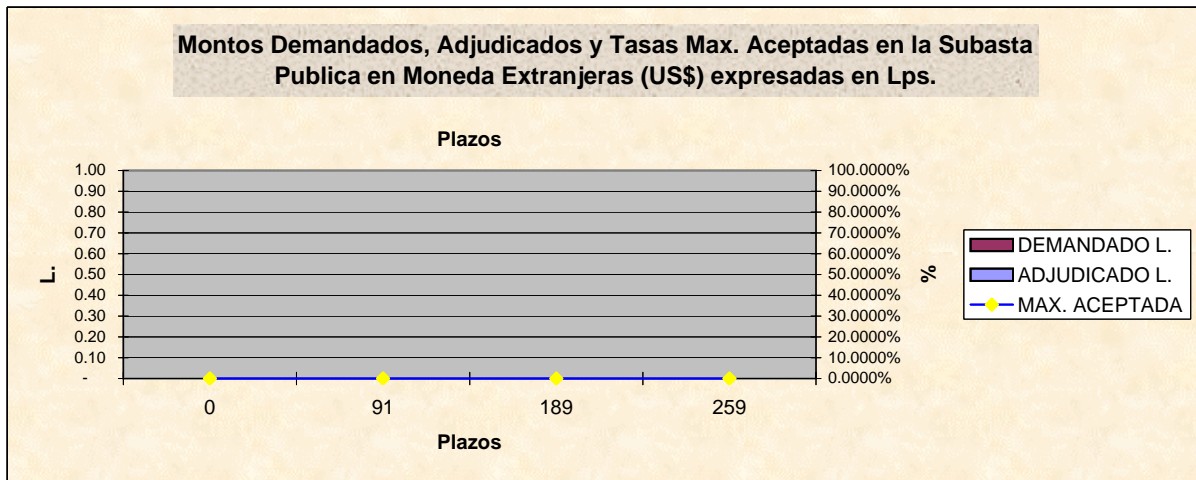

**BOLSA CENTROAMERICANA DE VALORES, S.A.
 COMPARATIVO DE LO OFERTADO Y ADJUDICADO CON LO
 REPORTADO A LA BCV POR LAS CASAS DE BOLSA
 EN MILES DE LPS.
 SEMANA DEL 10-May al 14-May-2010**

VALORES NOMINALES

TITULO	BCH			BCV		
	MONTO DEMANDADO	MONTO ADJUDICADO	PORCT. ADJUDICACIONES	MONTO REPORTADO	% DE LO DEMANDADO	% DE LO ADJUDICADO
BONOS Y LETRAS DEL GOBIERNO	1,018.00	1,018.00	100.00%	1,018.00	100.00%	100.00%
LETRAS BCH MON. NAC.	2,997,727.00	2,885,677.00	96.26%	1,594,281.00	53.18%	55.25%
LETRAS BCH MON. EXT.	-	-	0.00%	-	0.00%	0.00%
	2,998,745.00	2,886,695.00	96.26%	1,595,299.00	53.20%	55.26%

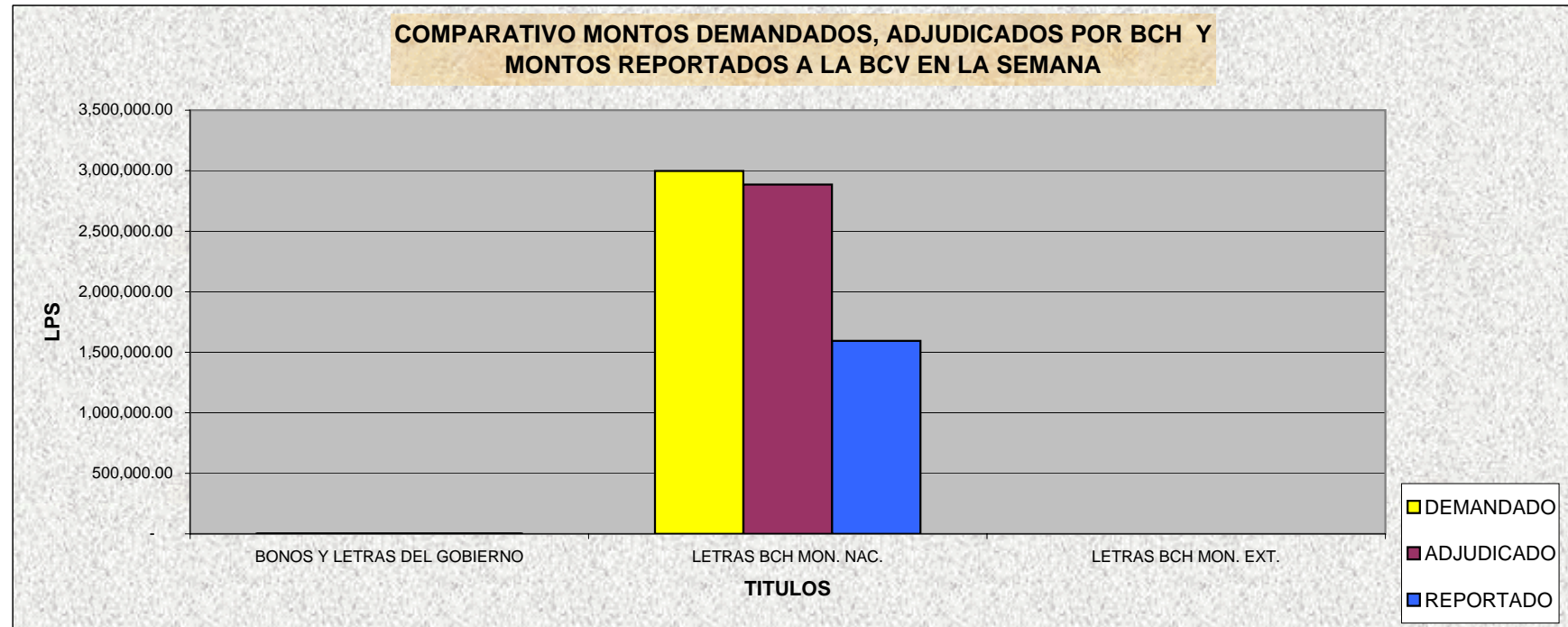

BOLSA CENTROAMERICANA DE VALORES, S.A.
MONTOS NOMINALES DE LAS SUBASTAS GUBERNAMENTALES
REPORTADOS A LA BCV POR LAS CASAS DE BOLSA
SEMANA DEL 10-May al 14-May-2010
EN LPS

CASAS	MONTO REPORTADO	% DE PARTICIPACION
PROBURSA	-	0.00%
SONIVAL	300,225,000.00	18.82%
CONTINENTAL	150,110,000.00	9.41%
FOMENTO	1,018,000.00	0.06%
PROBOLSA	1,103,946,000.00	69.20%
CAVBAL	40,000,000.00	2.51%
LAFISE	-	0.00%
	1,595,299,000.00	

CODIGO ISIN	MONTO ADJUDICADO	MONTO REPORTADO	% DE PARTICIPACION
HN-DBCZTFR-75	2,200,000.00	1,491,050.00	67.78%
HN-DBCZTFR-111	-	-	0.00%
HN-DBCZTFR-90	471,167.00	50,983.00	10.82%
HN-DBCZTFR-105	214,510.00	52,248.00	24.36%
HN-DBCZTFR-115	-	-	0.00%
HN-DBCZTFR-89	-	-	0.00%
HN-DBCZTFR-96	-	-	0.00%
HN-DBCZTFR-102	-	-	0.00%
HN-DBCZTFR-106	-	-	0.00%
HN-DGHTFTFR-114	1,018.00	1,018.00	100.00%
	2,886,695.00	1,595,299.00	55.26%

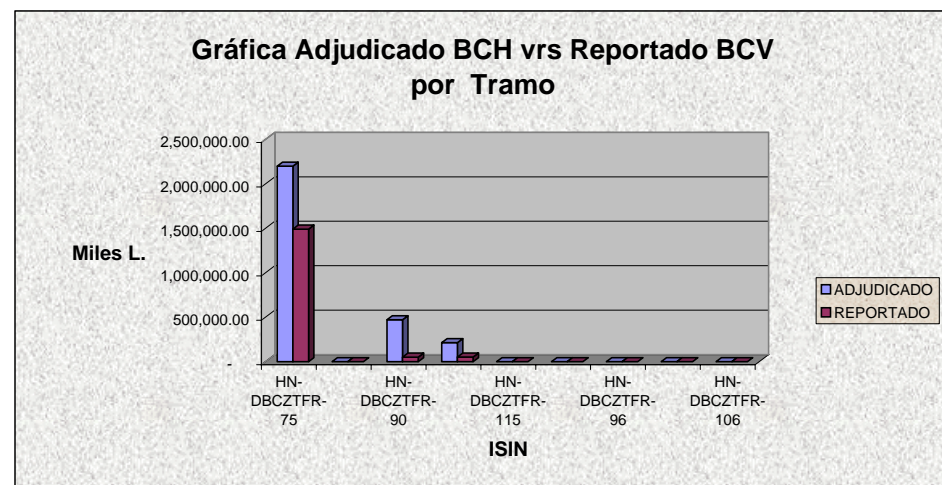
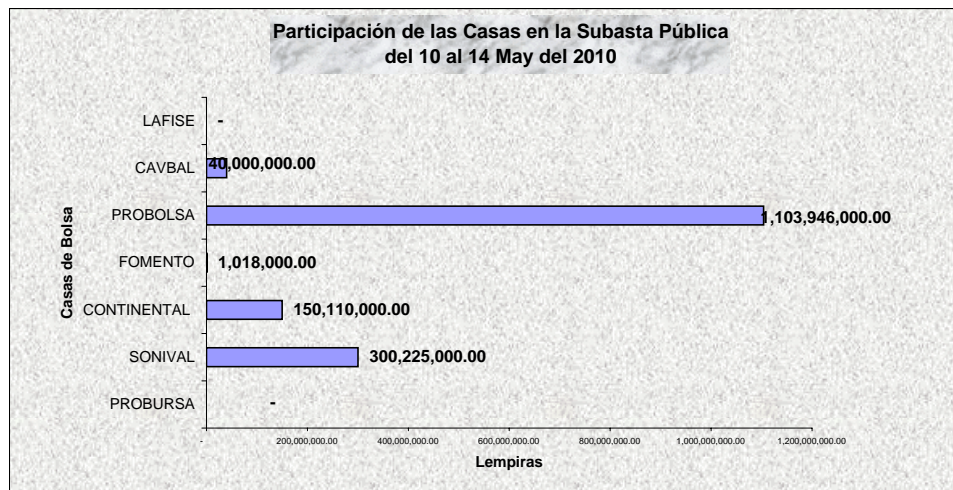



Bolsa Centroamericana de Valores S.A.
Monto de Transacciones Bursátiles correspondientes
de la semana del 10/5/2010 al 14/5/2010
Cifras en Millones de Lempiras

Transaccion/ Titulo Valor	Monto Semanal		Plazos (días)		Rendimiento		
	Lps.	%	Minimo	Máximo	Minimo	Máximo	Promedio
PAGARES	-	-	-	-	-	-	-
REPORTOS	-	-	-	-	-	-	-
LETRAS DEL GOBIERNO CENTRAL	-	-	-	-	-	-	-
BONOS DEL GOBIERNO	1.02	0.06	1,826	1,826	10.00	10.00	10.00
TITULOS EN US\$	159.97	8.64	1,080	1,080	5.25	5.25	5.25
C.D.P. 3/	-	-	-	-	-	-	-
LETRAS BCH EN MONEDA NACIONAL	1,589.97	85.90	7	259	3.65	6.25	3.88
BONOS OTRAS INSTITUCIONES	100.00	5.40	1,080	1,080	8.00	10.00	9.00
LETRAS BCH EN MONEDA EXTRANJERA	-	-	-	-	-	-	-
TOTAL EN LPS.	1,850.96	100.00					

3/ CDP Certificados de Depósitos a Plazo

5/ CADD Cerificados de Absorción Denominados en Dolares

Bolsa Centroamericana de Valores S.A.
Monto de Transacciones Bursátiles por Sector Económico
de la semana del 10/5/2010 al 14/5/2010
Cifras en Millones de Lempiras

Sectores Económicos	Acumulado Año 2010	Mes Mayo	Acumulado Semana
Asociaciones de Ahorro y Crédito	-	-	-
Comercial	-	-	-
Construcción	-	-	-
Financiero Bancario	359.92	359.92	259.97
Industrial	-	-	-
Maquiladora	-	-	-
Sector Público	30,986.91	5,387.42	1,590.99
Servicios e Inversiones	-	-	-
Sociedades Financieras	15.60	1.05	-
Total	31,362.43	5,748.39	1,850.96

