



**SUBASTA PUBLICA DE BONOS  
LETRAS DEL BANCO CENTRAL DE HONDURAS EN MONEDA NACIONAL Y EXTRANJERA Y BONOS  
MONTOS ADJUDICADOS, DEMANDADOS Y TASAS DE RENDIMIENTO AL VENCIMIENTO  
DEL MERCADO DE VALORES.- FUENTE BCH  
SEMANA DEL 08-Mar-2010 AL 12-Mar-2010  
en miles de L.**

**LETRAS DEL BCH MONEDA NACIONAL  
09/03/2010**

CODIGO ISIN	PLAZO	TASAS DE RENDIMIENTO			MONTO NOMINAL DEMANDADO	MONTO NOMINAL ADJUDICADO
		MINIMA	MAXIMA	MAX. ACEPTADA		
HN-DBCZTFR-75	7	4.3400%	4.5000%	4.5000%	3,646,923.00	2,199,999.00
HN-DBCZTFR-101	0	0.0000%	0.0000%	0.0000%	-	-
HN-DBCZTFR-85	56	6.2000%	6.2500%	6.2500%	281,166.00	281,166.00
HN-DBCZTFR-90	182	6.3500%	6.3600%	6.3500%	104,186.00	104,186.00
HN-DBCZTFR-105	322	6.6000%	6.6000%	6.6000%	1,059.00	1,059.00
					<b>4,033,334.00</b>	<b>2,586,410.00</b>

PROXIMA SUBASTA **16-Mar-10**

**SUBASTA PUBLICA MONEDA EXTRANJERA  
10/03/2010**

CODIGO ISIN	PLAZO	TASAS DE RENDIMIENTO			MONTO NOMINAL DEMANDADO LPS	MONTO NOMINAL ADJUDICADO LPS
		MINIMA	MAXIMA	MAX. ACEPTADA		
HN-DBCZTFR-89	49	0.0000%	0.0000%	0.0000%	-	-
HN-DBCZTFR-96	147	0.0000%	0.0000%	0.0000%	-	-
HN-DBCZTFR-102	245	0.0000%	0.0000%	0.0000%	-	-
HN-DBCZTFR-106	315	0.0000%	0.0000%	0.0000%	-	-
TASA DE CAMBIO DEL US\$		18.8951			-	-

PROXIMA SUBASTA **17-Mar-10**

**DECLARADA DESIERTA**

**BONOS Y LETRAS DEL GOBIERNO DE HONDURAS  
02/02/2010**

CODIGO ISIN	PLAZO	PRECIO LIMPIO			TASA DE REND. MAXIMA	MONTO MILES LPS DEMANDADO	MONTO MILES LPS ADJUDICADO
		MINIMA	MAXIMA	PRECIO MIN. ACEPT.			
	1247	0.0000%	0.0000%	0.0000%	0.00%	-	
	1642	0.0000%	0.0000%	0.0000%	0.0000%	-	
	2007	0.0000%	0.0000%	0.0000%	0.0000%	-	
							-

PROXIMA SUBASTA

**HASTA NUEVO AVISO**

**RESUMEN DE LA ADJUDICACION POR TIPO DE TITULO  
SEMANA DEL 08-Mar-2010 AL 12-Mar-2010  
MILES DE LPS.**

TITULOS	MONTO DEMANDADO	MONTO ADJUDICADO	% DE LO ADJUDICADO
BONOS y LETRAS GOB. CENTRAL	-	-	0.00%
LETRAS BCH MONEDA NACIONAL	4,033,334.00	2,586,410.00	64.13%
LETRAS BCH MONEDA EXTRANJERA	-	-	0.00%
	<b>4,033,334.00</b>	<b>2,586,410.00</b>	<b>64.13%</b>



**SUBASTA PUBLICA DE BONOS**  
**LETRAS DEL BANCO CENTRAL DE HONDURAS EN MONEDA NACIONAL Y EXTRANJERA Y BONOS**  
**MONTOS ADJUDICADOS, DEMANDADOS Y TASAS DE RENDIMIENTO AL VENCIMIENTO**  
**DEL MERCADO DE VALORES.- FUENTE BCH**  
**SEMANA DEL 08 AL 12-Mar-2010**  
**EN MILES DE LPS**

**SUBASTA PUBLICA DE LETRAS DEL BANCO CENTRAL EN MONEDA NACIONAL**  
**09-Mar-10**

PLAZO	MONTO		TASA		%
	DEMANDADO	ADJUDICADO	MAX. ACEPTADA	ADJUDICADO	
7	3,646,923.00	2,199,999.00	4.5000%	60.32%	
0	-	-	0.0000%	0.00%	
56	281,166.00	281,166.00	6.2500%	100.00%	
182	104,186.00	104,186.00	6.3500%	100.00%	
322	1,059.00	1,059.00	6.6000%	100.00%	

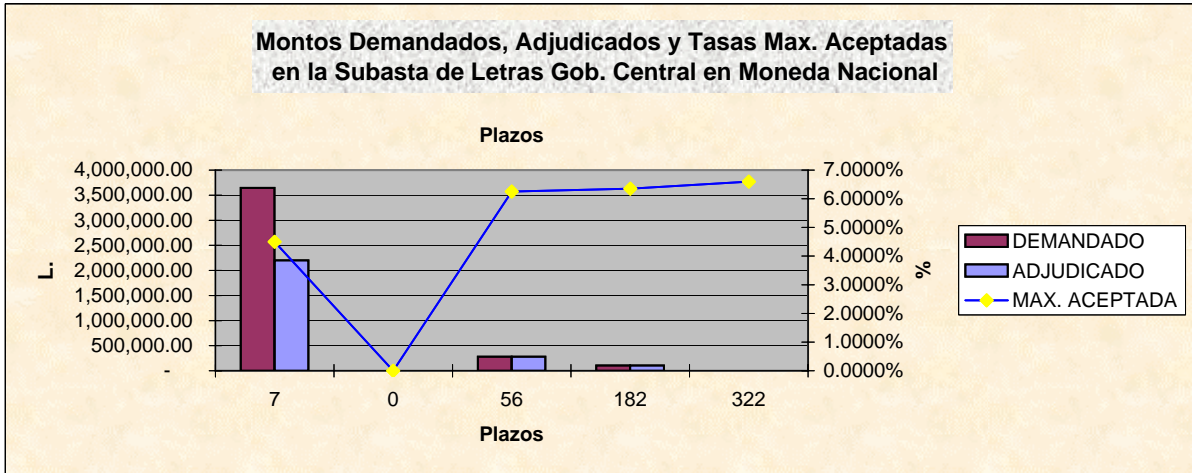

**SUBASTA PUBLICA DE LETRAS DEL BCH EN MONEDA EXTRANJERA (US\$)**  
**EXPRESADA EN MILES DE LPS. DEL**  
**10-Mar-10**

PLAZO	MONTO		TASA		%
	DEMANDADO L.	ADJUDICADO L.	MAX. ACEPTADA	ADJUDICADO	
49	-	-	0.0000%	#¡DIV/0!	
147	-	-	0.0000%	#¡DIV/0!	
245	-	-	0.0000%	0.00%	
315	-	-	0.0000%	#¡DIV/0!	

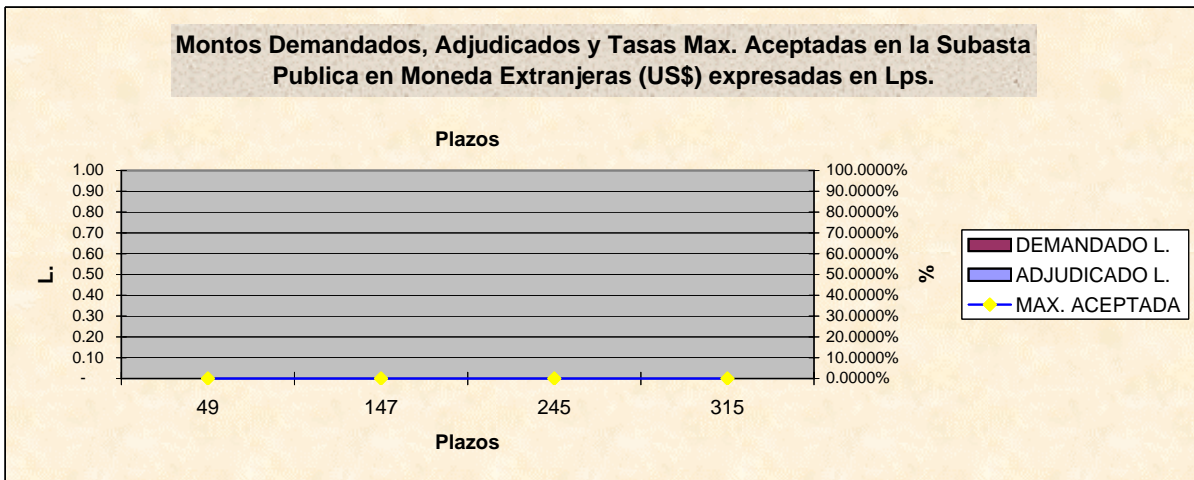

**BOLSA CENTROAMERICANA DE VALORES, S.A.  
 COMPARATIVO DE LO OFERTADO Y ADJUDICADO CON LO  
 REPORTADO A LA BCV POR LAS CASAS DE BOLSA  
 EN MILES DE LPS.  
 SEMANA DEL 08-Mar-2010 AL 12-Mar-2010**

**VALORES NOMINALES**

TITULO	BCH			BCV		
	MONTO DEMANDADO	MONTO ADJUDICADO	PORCT. ADJUDICACIONES	MONTO REPORTADO	% DE LO DEMANDADO	% DE LO ADJUDICADO
BONOS Y LETRAS DEL GOBIERNO	-	-	0.00%	-	0.00%	0.00%
LETRAS BCH MON. NAC.	4,033,334.00	2,586,410.00	64.13%	1,463,973.00	36.30%	56.60%
LETRAS BCH MON. EXT.	-	-	0.00%	-	0.00%	0.00%
	<b>4,033,334.00</b>	<b>2,586,410.00</b>	<b>64.13%</b>	<b>1,463,973.00</b>	<b>36.30%</b>	<b>56.60%</b>

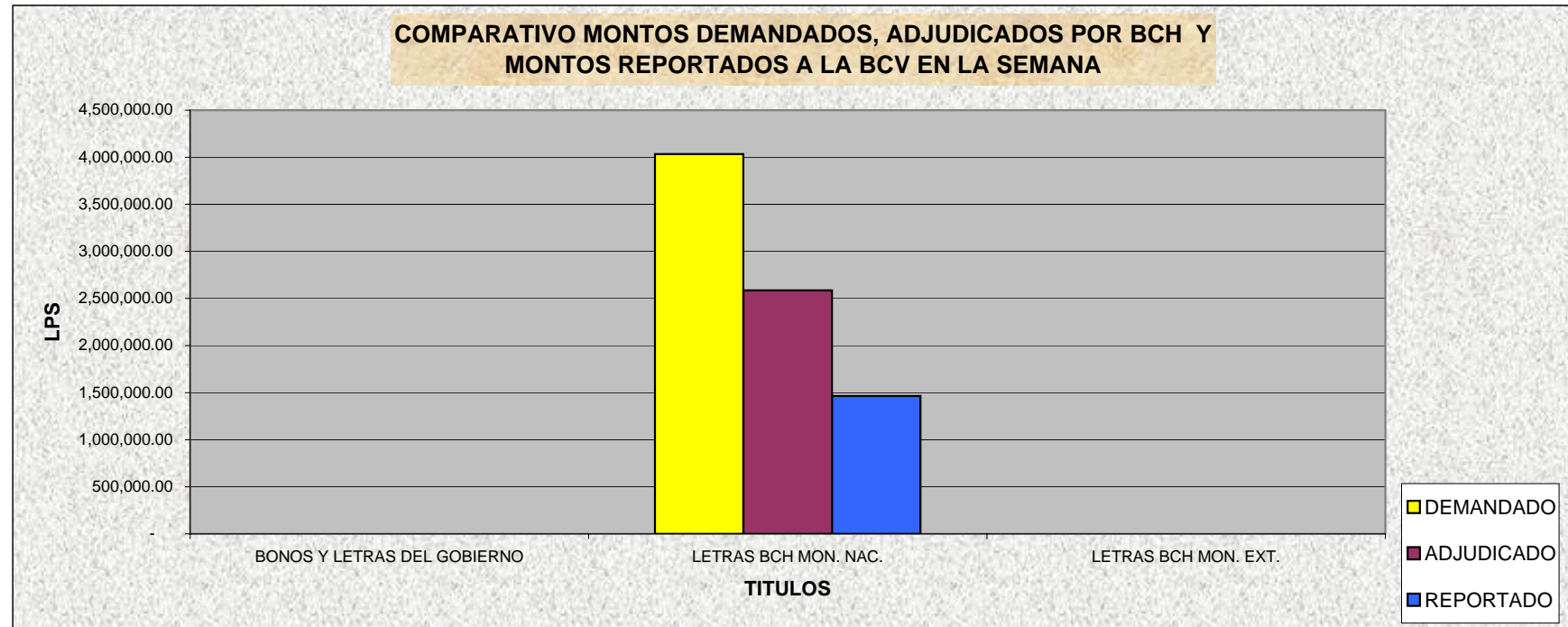

**BOLSA CENTROAMERICANA DE VALORES, S.A.**  
**MONTOS NOMINALES DE LAS SUBASTAS GUBERNAMENTALES**  
**REPORTADOS A LA BCV POR LAS CASAS DE BOLSA**  
**SEMANA DEL 08-Mar-2010 AL 12-Mar-2010**  
**EN LPS**

CASAS	MONTO REPORTADO	% DE PARTICIPACION
PROBURSA	50,050,000.00	3.42%
SONIVAL	514,228,000.00	35.13%
CONTINENTAL	43,325,000.00	2.96%
FOMENTO	-	0.00%
PROBOLSA	856,370,000.00	58.50%
CAVBAL	-	0.00%
LAFISE	-	0.00%
	<b>1,463,973,000.00</b>	

CODIGO ISIN	MONTO ADJUDICADO	MONTO REPORTADO	% DE PARTICIPACION
HN-DBCZTFR-75	2,199,999.00	1,287,562.00	58.53%
HN-DBCZTFR-101	-	-	0.00%
HN-DBCZTFR-85	281,166.00	121,166.00	43.09%
HN-DBCZTFR-90	104,186.00	54,186.00	52.01%
HN-DBCZTFR-105	1,059.00	1,059.00	100.00%
HN-DBCZTFR-89	-	-	0.00%
HN-DBCZTFR-96	-	-	0.00%
HN-DBCZTFR-102	-	-	0.00%
HN-DBCZTFR-106	-	-	0.00%
	<b>2,586,410.00</b>	<b>1,463,973.00</b>	

**Participación de las Casas en la Subasta Pública del 08 al 12 Mar del 2010**

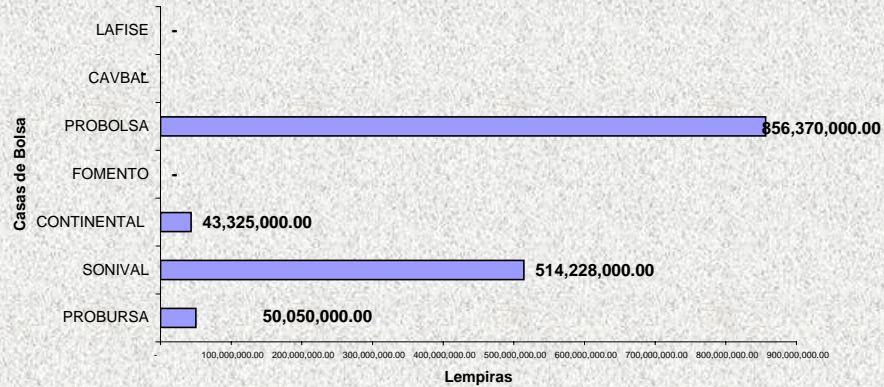

**Gráfica Adjudicado BCH vrs Reportado BCV por Codigo ISIN**

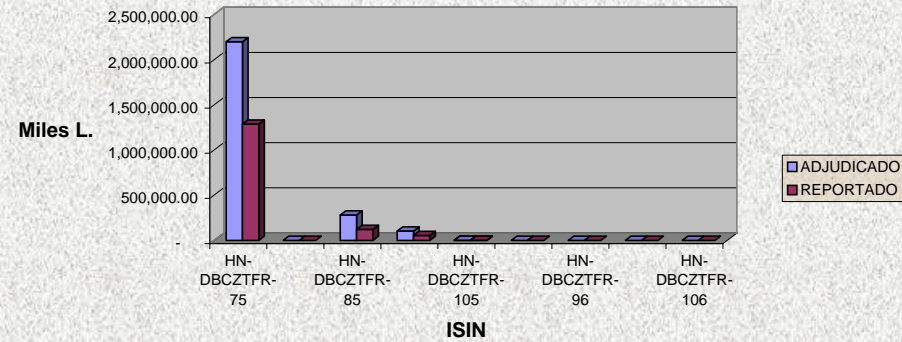



**Bolsa Centroamericana de Valores S.A.**  
**Monto de Transacciones Bursátiles correspondientes**  
**de la semana del 08/3/2010 al 12/3/2010**  
**Cifras en Millones de Lempiras**

Transaccion/ Titulo Valor	Monto Semanal		Plazos (días)		Rendimiento		
	Lps.	%	Minimo	Máximo	Minimo	Máximo	Promedio
PAGARES	-	-	-	-	-	-	-
REPORTOS	-	-	-	-	-	-	-
LETRAS DEL GOBIERNO CENTRAL	-	-	-	-	-	-	-
BONOS DEL GOBIERNO	-	-	-	-	-	-	-
TITULOS EN US\$	-	-	-	-	-	-	-
C.D.P. 3/	0.63	0.04	90	90	9.50	10.00	9.86
LETRAS BCH EN MONEDA NACIONAL	1,459.94	99.96	7	322	4.34	6.60	4.71
BONOS OTRAS INSTITUCIONES	-	-	-	-	-	-	-
LETRAS BCH EN MONEDA EXTRANJERA	-	-	-	-	-	-	-
<b>TOTAL EN LPS.</b>	<b>1,460.57</b>	<b>100.00</b>					

3/ CDP Certificados de Depósitos a Plazo

5/ CADD Cerificados de Absorción Denominados en Dolares

**Bolsa Centroamericana de Valores S.A.**  
**Monto de Transacciones Bursátiles por Sector Económico**  
**de la semana del 08/3/2010 al 12/3/2010**  
**Cifras en Millones de Lempiras**

Sectores Económicos	Acumulado Año 2010	Mes Marzo	Acumulado Semana
Asociaciones de Ahorro y Crédito	-	-	-
Comercial	-	-	-
Construcción	-	-	-
Financiero Bancario	-	-	-
Industrial	-	-	-
Maquiladora	-	-	-
Sector Público	14,319.30	3,179.72	1,459.94
Servicios e Inversiones	-	-	-
Sociedades Financieras	9.65	3.13	0.63
<b>Total</b>	<b>14,328.95</b>	<b>3,182.85</b>	<b>1,460.57</b>

