



**SUBASTA PUBLICA DE BONOS**  
**LETRAS DEL BANCO CENTRAL DE HONDURAS EN MONEDA NACIONAL Y EXTRANJERA Y BONOS**  
**Montos Adjudicados, Demandados y Tasas de Rendimiento al Vencimiento**  
**DEL MERCADO DE VALORES.- FUENTE BCH**  
**SEMANA DEL 08-Feb-2010 AL 12-Feb-2010**  
en miles de L.

**LETRAS DEL BCH MONEDA NACIONAL**  
**09/02/2010**

CODIGO ISIN	PLAZO	TASAS DE RENDIMIENTO			MONTO NOMINAL DEMANDADO	MONTO NOMINAL ADJUDICADO
		MINIMA	MAXIMA	MAX. ACEPTADA		
HN-DBCZTFR-75	7	4.3400%	4.5000%	4.5000%	3,016,995.00	2,199,997.00
HN-DBCZTFR-101	56	6.0500%	6.1800%	6.1800%	600,655.00	600,655.00
HN-DBCZTFR-85	84	6.1000%	6.2500%	6.2500%	351,612.00	351,612.00
HN-DBCZTFR-90	210	6.2800%	6.3500%	6.3500%	151,497.00	151,497.00
HN-DBCZTFR-105	350	6.4500%	6.6000%	6.6000%	199,379.00	199,379.00
					<b>4,320,138.00</b>	<b>3,503,140.00</b>

PROXIMA SUBASTA **16-Feb-10**

**SUBASTA PUBLICA MONEDA EXTRANJERA**  
**10/02/2010**

CODIGO ISIN	PLAZO	TASAS DE RENDIMIENTO			MONTO NOMINAL DEMANDADO LPS	MONTO NOMINAL ADJUDICADO LPS
		MINIMA	MAXIMA	MAX. ACEPTADA		
HN-DBCZTFR-89	70	3.4600%	3.4600%	3.4600%	94,475.50	47,237.75
HN-DBCZTFR-96	168	3.7100%	3.7100%	3.7100%	12,073.97	5,668.53
HN-DBCZTFR-102	266	3.9800%	3.9800%	3.9800%	19,537.53	9,447.55
HN-DBCZTFR-106	336	4.0000%	4.0000%	4.0000%	8,691.75	4,723.78
TASA DE CAMBIO DEL US\$					<b>18.8951</b>	
					<b>134,778.75</b>	<b>67,077.61</b>

PROXIMA SUBASTA **10-Feb-10**

**BONOS Y LETRAS DEL GOBIERNO DE HONDURAS**  
**02/02/2010**

CODIGO ISIN	PLAZO	PRECIO LIMPIO			TASA DE REND. MAXIMA	MONTO MILES LPS DEMANDADO	MONTO MILES LPS ADJUDICADO
		MINIMA	MAXIMA	PRECIO MIN. ACEPT.			
	1247	0.0000%	0.0000%	0.0000%	0.00%	-	
	1642	0.0000%	0.0000%	0.0000%	0.0000%	-	
	2007	0.0000%	0.0000%	0.0000%	0.0000%	-	
						-	

PROXIMA SUBASTA

**RESUMEN DE LA ADJUDICACION POR TIPO DE TITULO**  
**SEMANA DEL 08-Feb-2010 AL 12-Feb-2010**  
**MILES DE LPS.**

TITULOS	MONTO DEMANDADO	MONTO ADJUDICADO	% DE LO ADJUDICADO
BONOS y LETRAS GOB. CENTRAL	-	-	0.00%
LETRAS BCH MONEDA NACIONAL	4,320,138.00	3,503,140.00	81.09%
LETRAS BCH MONEDA EXTRANJERA	134,778.75	67,077.61	49.77%
	<b>4,454,916.75</b>	<b>3,570,217.61</b>	<b>80.14%</b>



**SUBASTA PUBLICA DE BONOS  
LETRAS DEL BANCO CENTRAL DE HONDURAS EN MONEDA NACIONAL Y EXTRANJERA Y BONOS  
MONTOS ADJUDICADOS, DEMANDADOS Y TASAS DE RENDIMIENTO AL VENCIMIENTO  
DEL MERCADO DE VALORES.- FUENTE BCH  
SEMANA DEL 08 AL 12-Feb-2010  
EN MILES DE LPS**

**SUBASTA PUBLICA DE LETRAS DEL BANCO CENTRAL EN MONEDA NACIONAL  
09-Feb-10**

PLAZO	MONTO DEMANDADO	MONTO ADJUDICADO	TASA MAX. ACEPTADA	% ADJUDICADO
7	3,016,995.00	2,199,997.00	4.5000%	72.92%
56	600,655.00	600,655.00	6.1800%	100.00%
84	351,612.00	351,612.00	6.2500%	100.00%
210	151,497.00	151,497.00	6.3500%	100.00%
350	199,379.00	199,379.00	6.6000%	100.00%

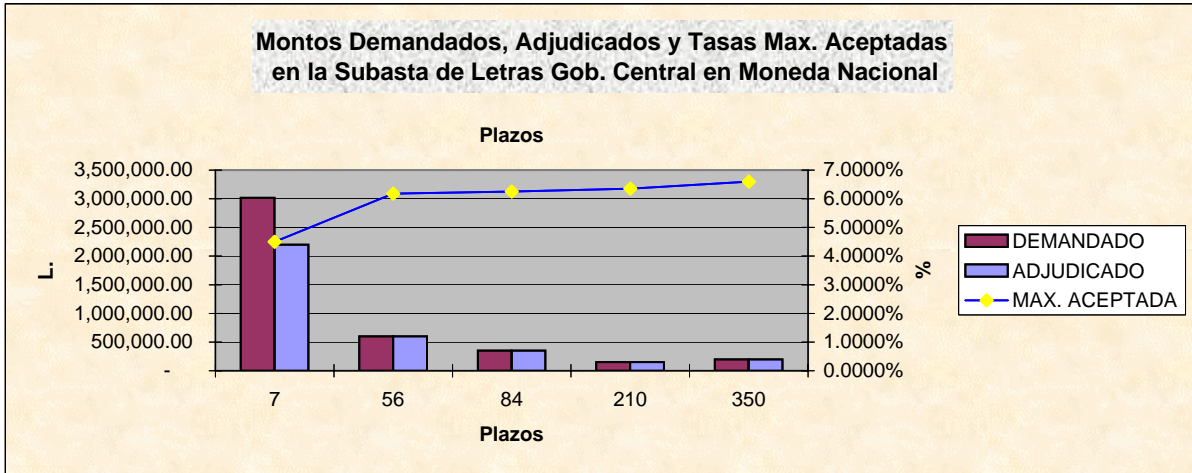

**SUBASTA PUBLICA DE LETRAS DEL BCH EN MONEDA EXTRANJERA (US\$)  
EXPRESADA EN MILES DE LPS. DEL  
10-Feb-10**

PLAZO	MONTO DEMANDADO L.	MONTO ADJUDICADO L.	TASA MAX. ACEPTADA	% ADJUDICADO
70	94,475.50	47,237.75	3.4600%	50.00%
168	12,073.97	5,668.53	3.7100%	46.95%
266	19,537.53	9,447.55	3.9800%	48.36%
336	8,691.75	4,723.78	4.0000%	54.35%

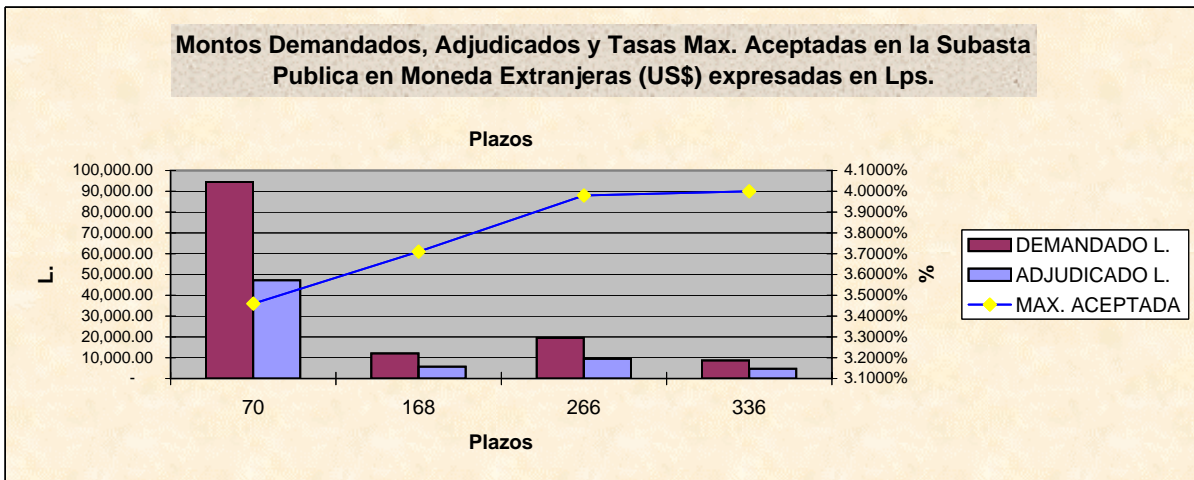

**BOLSA CENTROAMERICANA DE VALORES, S.A.  
 COMPARATIVO DE LO OFERTADO Y ADJUDICADO CON LO  
 REPORTADO A LA BCV POR LAS CASAS DE BOLSA  
 EN MILES DE LPS.  
 SEMANA DEL 08-Feb-2010 AL 12-Feb-2010**

**VALORES NOMINALES**

TITULO	BCH			BCV		
	MONTO DEMANDADO	MONTO ADJUDICADO	PORCT. ADJUDICACIONES	MONTO REPORTADO	% DE LO DEMANDADO	% DE LO ADJUDICADO
BONOS Y LETRAS DEL GOBIERNO	-	-	0.00%	-	0.00%	0.00%
LETRAS BCH MON. NAC.	4,320,138.00	3,503,140.00	81.09%	1,462,871.00	33.86%	41.76%
LETRAS BCH MON. EXT.	134,778.75	67,077.61	49.77%	-	0.00%	0.00%
	<b>4,454,916.75</b>	<b>3,570,217.61</b>	<b>80.14%</b>	<b>1,462,871.00</b>	<b>32.84%</b>	<b>40.97%</b>

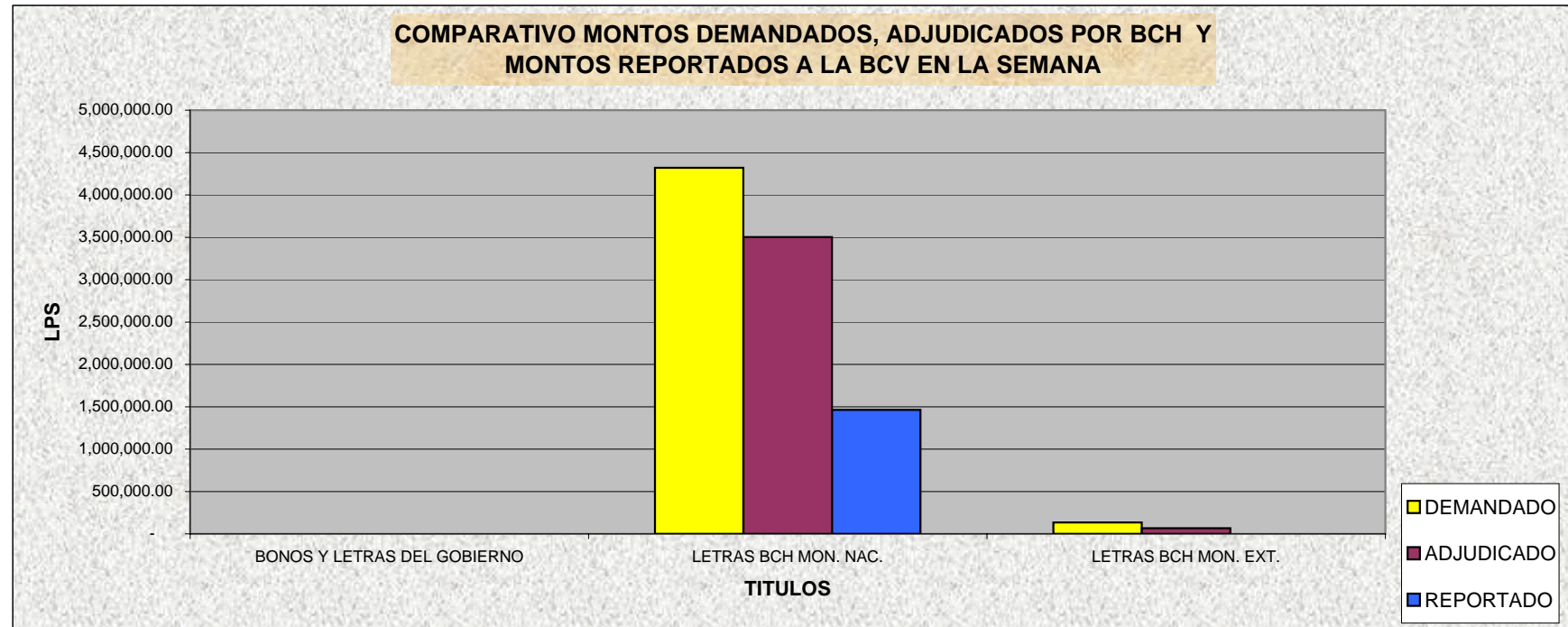

**BOLSA CENTROAMERICANA DE VALORES, S.A.**  
**MONTOS NOMINALES DE LAS SUBASTAS GUBERNAMENTALES**  
**REPORTADOS A LA BCV POR LAS CASAS DE BOLSA**  
**SEMANA DEL 08-Feb-2010 AL 12-Feb-2010**  
**EN LPS**

CASAS	MONTO REPORTADO	% DE PARTICIPACION
PROBURSA	127,000.00	0.01%
SONIVAL	488,566,000.00	33.40%
CONTINENTAL	116,847,000.00	7.99%
FOMENTO	34,258,000.00	2.34%
PROBOLSA	814,602,000.00	55.69%
CAVBAL	8,471,000.00	0.58%
LAFISE	-	0.00%

**1,462,871,000.00**

PLAZO EN DIAS	MONTO REPORTADO	% DE PARTICIPACION
7	1,177,774,000.00	80.51%
60-91	265,601,000.00	18.16%
175	-	0.00%
210	14,797,000.00	1.01%
350	4,699,000.00	0.32%
>364	-	0.00%

**1,462,871,000.00**

**Participación de las Casas en la Subasta Pública del 08 al 12 Feb del 2010**

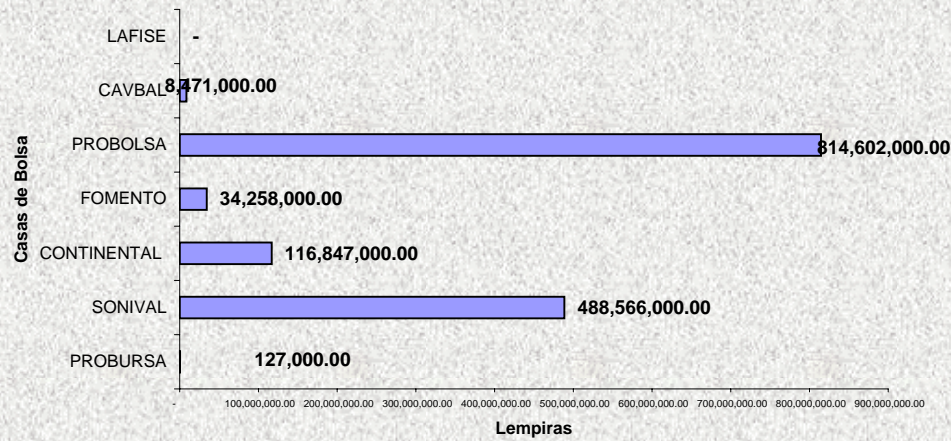

**Plazos Subasta Gubernamental del 08 al 12-Feb 2010**

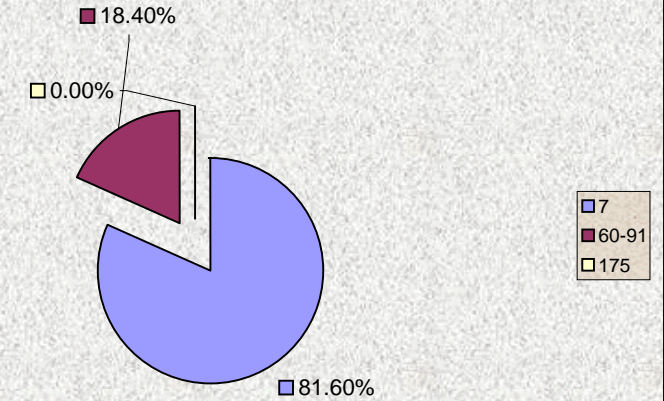



**Bolsa Centroamericana de Valores S.A.**  
**Monto de Transacciones Bursátiles correspondientes**  
**de la semana del 08/2/2010 al 12/2/2010**  
**Cifras en Millones de Lempiras**

Transaccion/ Titulo Valor	Monto Semanal		Plazos (días)		Rendimiento		
	Lps.	%	Minimo	Máximo	Minimo	Máximo	Promedio
PAGARES	-	-	-	-	-	-	-
REPORTOS	-	-	-	-	-	-	-
LETRAS DEL GOBIERNO CENTRAL	-	-	-	-	-	-	-
BONOS DEL GOBIERNO	11.31	0.76	604	604	8.10	8.10	8.10
TITULOS EN US\$	-	-	-	-	-	-	-
C.D.P. 3/	-	-	-	-	-	-	-
LETRAS BCH EN MONEDA NACIONAL	1,469.58	99.24	7	350	4.50	6.60	4.84
BONOS OTRAS INSTITUCIONES	-	-	-	-	-	-	-
LETRAS BCH EN MONEDA EXTRANJERA	-	-	-	-	-	-	-
<b>TOTAL EN LPS.</b>	<b>1,480.89</b>	<b>100.00</b>					

3/ CDP Certificados de Depósitos a Plazo

5/ CADD Cerificados de Absorción Denominados en Dolares

**Bolsa Centroamericana de Valores S.A.**  
**Monto de Transacciones Bursátiles por Sector Económico**  
**de la semana del 08/2/2010 al 12/2/2010**  
**Cifras en Millones de Lempiras**

Sectores Económicos	Acumulado Año 2010	Mes Febrero	Acumulado Semana
Asociaciones de Ahorro y Crédito	-	-	-
Comercial	-	-	-
Construcción	-	-	-
Financiero Bancario	-	-	-
Industrial	-	-	-
Maquiladora	-	-	-
Sector Público	8,459.36	4,560.81	1,480.89
Servicios e Inversiones	-	-	-
Sociedades Financieras	4.84	1.00	-
<b>Total</b>	<b>8,464.20</b>	<b>4,561.81</b>	<b>1,480.89</b>

