



SUBASTA PUBLICA DE BONOS
LETRAS DEL BANCO CENTRAL DE HONDURAS EN MONEDA NACIONAL Y EXTRANJERA Y BONOS
MONTOS ADJUDICADOS, DEMANDADOS Y TASAS DE RENDIMIENTO AL VENCIMIENTO
DEL MERCADO DE VALORES.- FUENTE BCH
SEMANA DEL 05 al 09-Jul-2010
en miles de L.

LETRAS DEL BCH MONEDA NACIONAL
06/07/2010

CODIGO ISIN	PLAZO	TASAS DE RENDIMIENTO			MONTO NOMINAL DEMANDADO	MONTO NOMINAL ADJUDICADO
		MINIMA	MAXIMA	MAX. ACEPTADA		
HN-DBCZTFR-75	7	3.4500%	3.5700%	3.5700%	3,376,179.00	3,376,179.00
HN-DBCZTFR-125	350	6.6500%	6.6700%	6.6700%	31,941.00	31,941.00
HN-DBCZTFR-90	63	6.0000%	6.0500%	6.0500%	340,000.00	340,000.00
HN-DBCZTFR-105	203	6.3500%	6.3500%	6.3500%	10,358.00	10,358.00
HN-DBCZTFR-115	280	6.5300%	6.5300%	6.5300%	28,370.00	28,370.00
					3,786,848.00	3,786,848.00

PROXIMA SUBASTA **13-Jul-10**

SUBASTA PUBLICA MONEDA EXTRANJERA
07/07/2010

CODIGO ISIN	PLAZO	TASAS DE RENDIMIENTO			MONTO NOMINAL DEMANDADO LPS	MONTO NOMINAL ADJUDICADO LPS
		MINIMA	MAXIMA	MAX. ACEPTADA		
HN-DBCZTFR-89	0	0.0000%	0.0000%	0.0000%	-	-
HN-DBCZTFR-96	0	0.0000%	0.0000%	0.0000%	-	-
HN-DBCZTFR-102	126	3.9500%	3.9500%	3.9500%	56,685.30	56,685.30
HN-DBCZTFR-106	196	0.0000%	0.0000%	0.0000%	-	-
TASA DE CAMBIO DEL US\$				18.8951	56,685.30	56,685.30

PROXIMA SUBASTA **14-Jul-10**

BONOS Y LETRAS DEL GOBIERNO DE HONDURAS
29/06/2010

CODIGO ISIN	PLAZO	PRECIO LIMPIO			TASA DE REND. MAXIMA	MONTO MILES LPS DEMANDADO	MONTO MILES LPS ADJUDICADO
		MINIMA	MAXIMA	PRECIO MIN. ACEPT.			
HN-DGHTFTFR-117	1280	0.0000%	0.0000%	0.0000%	0.00%	-	
HN-DGHTFTFR-118	1645	0.0000%	0.0000%	0.0000%	0.0000%	-	
HN-DGHTFTFR-119	2010	0.0000%	0.0000%	0.0000%	0.0000%	-	

PROXIMA SUBASTA **13-Jul-10**

DECLARADA DESIERTA

RESUMEN DE LA ADJUDICACION POR TIPO DE TITULO
SEMANA DEL 05 al 09-Jul-2010
MILES DE LPS.

TITULOS	MONTO DEMANDADO	MONTO ADJUDICADO	% DE LO ADJUDICADO
BONOS y LETRAS GOB. CENTRAL	-	-	0.00%
LETRAS BCH MONEDA NACIONAL	3,786,848.00	3,786,848.00	100.00%
LETRAS BCH MONEDA EXTRANJERA	56,685.30	56,685.30	100.00%
	3,843,533.30	3,843,533.30	100.00%



**SUBASTA PUBLICA DE BONOS
LETRAS DEL BANCO CENTRAL DE HONDURAS EN MONEDA NACIONAL Y EXTRANJERA Y BONOS
MONTOS ADJUDICADOS, DEMANDADOS Y TASAS DE RENDIMIENTO AL VENCIMIENTO
DEL MERCADO DE VALORES.- FUENTE BCH
SEMANA DEL 28/6/10 AL 02/7/10
EN MILES DE LPS**

**SUBASTA PUBLICA DE LETRAS DEL BANCO CENTRAL EN MONEDA NACIONAL
06-Jul-10**

PLAZO	MONTO		TASA		%
	DEMANDADO	ADJUDICADO	MAX. ACEPTADA	ADJUDICADO	
7	3,376,179.00	3,376,179.00	3.5700%	100.00%	
350	31,941.00	31,941.00	6.6700%	100.00%	
63	340,000.00	340,000.00	6.0500%	100.00%	
203	10,358.00	10,358.00	6.3500%	100.00%	
280	28,370.00	28,370.00	6.5300%	100.00%	

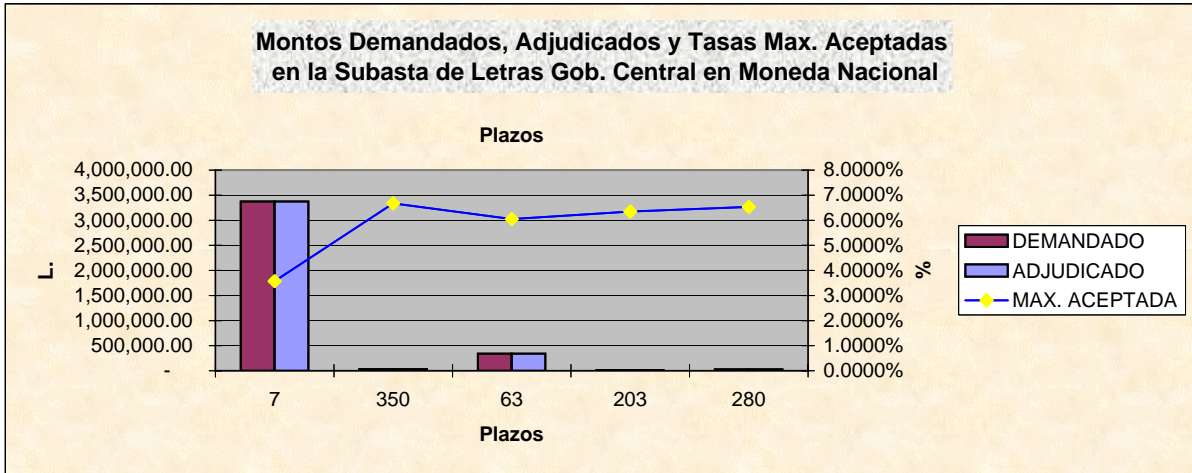

**SUBASTA PUBLICA DE LETRAS DEL BCH EN MONEDA EXTRANJERA (US\$)
EXPRESADA EN MILES DE LPS. DEL
07-Jul-10**

PLAZO	MONTO		TASA		%
	DEMANDADO L.	ADJUDICADO L.	MAX. ACEPTADA	ADJUDICADO	
0	-	-	0.0000%	0.00%	
0	-	-	0.0000%	0.00%	
126	56,685.30	56,685.30	3.9500%	100.00%	
196	-	-	0.0000%	0.00%	

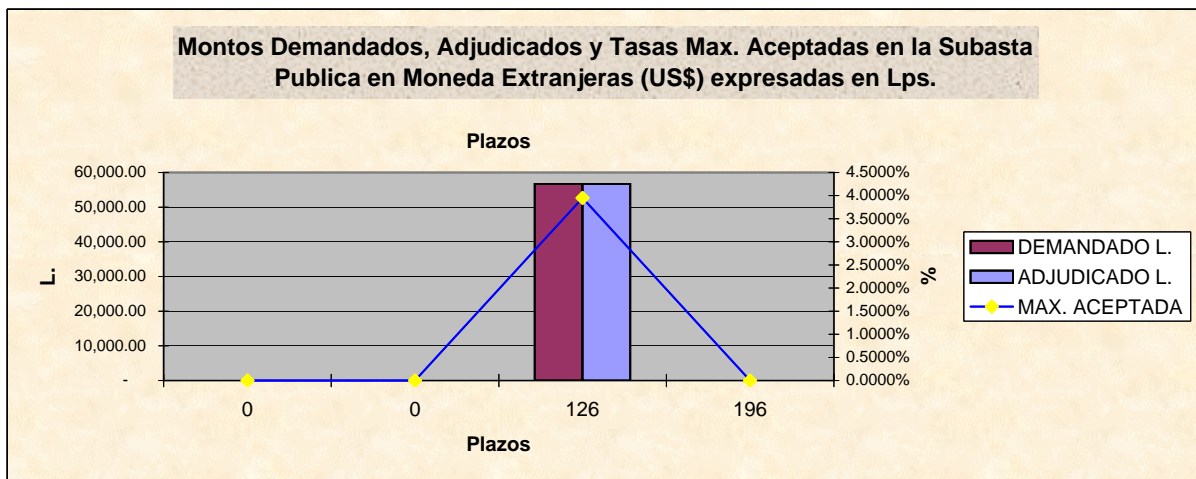

BOLSA CENTROAMERICANA DE VALORES, S.A.
COMPARATIVO DE LO OFERTADO Y ADJUDICADO CON LO
REPORTADO A LA BCV POR LAS CASAS DE BOLSA
EN MILES DE LPS.
SEMANA DEL 05 al 09-Jul-2010

VALORES NOMINALES

TITULO	BCH			BCV		
	MONTO DEMANDADO	MONTO ADJUDICADO	PORCT. ADJUDICACIONES	MONTO REPORTADO	% DE LO DEMANDADO	% DE LO ADJUDICADO
BONOS Y LETRAS DEL GOBIERNO	-	-	0.00%	-	0.00%	0.00%
LETRAS BCH MON. NAC.	3,786,848.00	3,786,848.00	100.00%	1,841,822.00	48.64%	48.64%
LETRAS BCH MON. EXT.	56,685.30	56,685.30	100.00%	-	0.00%	0.00%
	3,843,533.30	3,843,533.30	100.00%	1,841,822.00	47.92%	47.92%

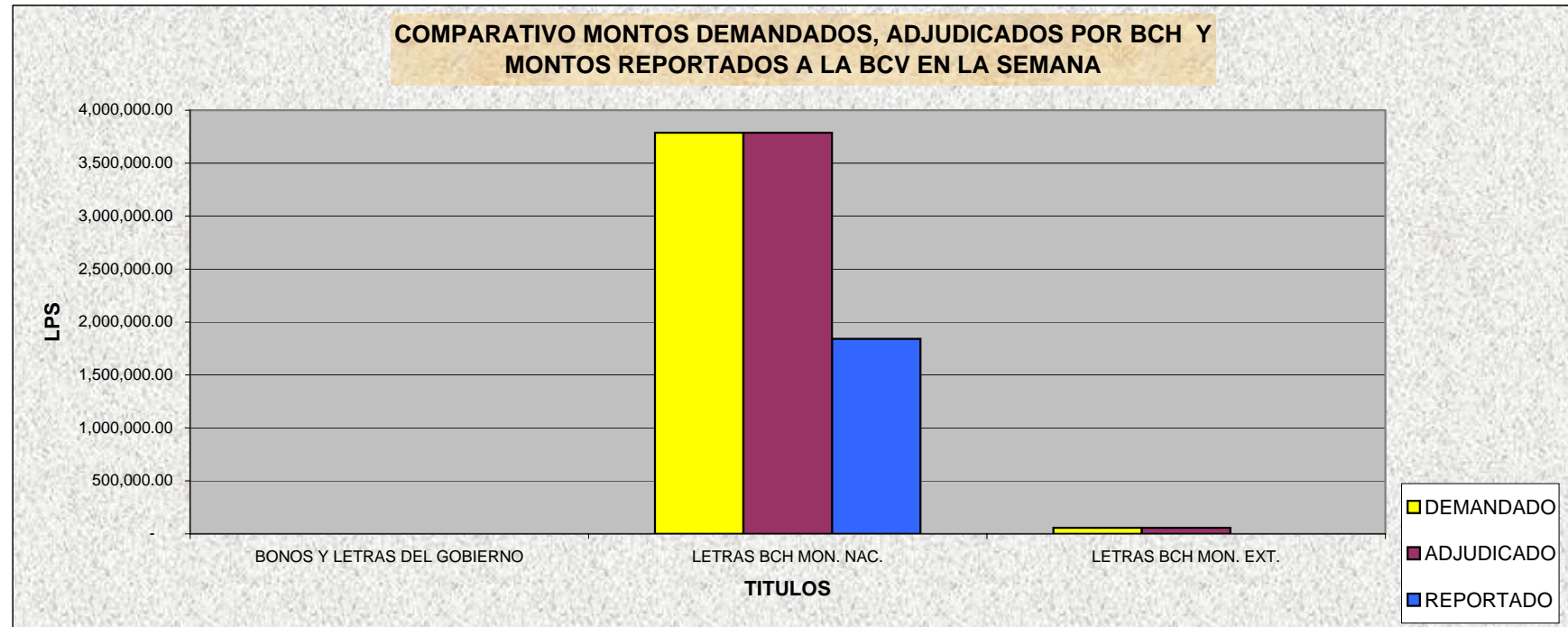

BOLSA CENTROAMERICANA DE VALORES, S.A.
MONTOS NOMINALES DE LAS SUBASTAS GUBERNAMENTALES
REPORTADOS A LA BCV POR LAS CASAS DE BOLSA
SEMANA DEL 05 al 09-Jul-2010
EN LPS

CASAS	MONTO REPORTADO	% DE PARTICIPACION
PROBURSA	-	0.00%
SONIVAL	400,273,000.00	21.73%
CONTINENTAL	-	0.00%
FOMENTO	7,355,000.00	0.40%
PROBOLSA	1,364,194,000.00	74.07%
CAVBAL	70,000,000.00	3.80%
LAFISE	-	0.00%
	1,841,822,000.00	

CODIGO ISIN	MONTO ADJUDICADO	MONTO REPORTADO	% DE PARTICIPACION
HN-DBCZTFR-75	3,376,179.00	1,771,153.00	52.46%
HN-DBCZTFR-125	31,941.00	31,941.00	100.00%
HN-DBCZTFR-90	340,000.00	-	0.00%
HN-DBCZTFR-105	10,358.00	10,358.00	100.00%
HN-DBCZTFR-115	28,370.00	28,370.00	100.00%
HN-DBCZTFR-89	-	-	0.00%
HN-DBCZTFR-102	56,685.30	-	0.00%
HN-DBCZTFR-117	-	-	0.00%
HN-DBCZTFR-118	-	-	0.00%
HN-DGHTFTFR-119	-	-	0.00%
	3,843,533.30	1,841,822.00	47.92%

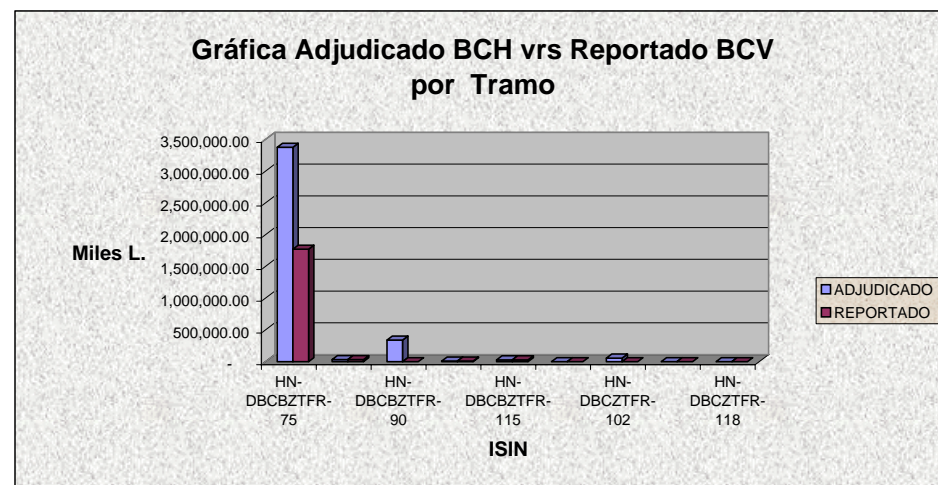
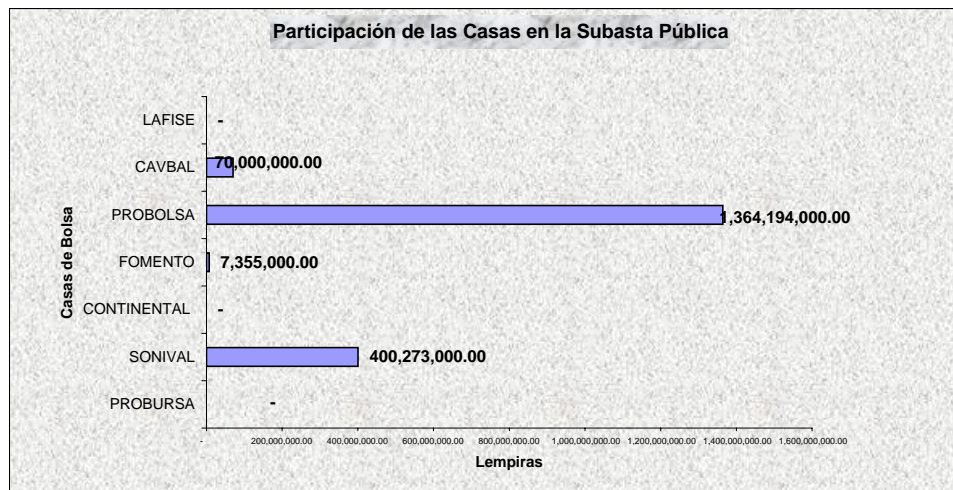



Bolsa Centroamericana de Valores S.A.
Monto de Transacciones Bursátiles correspondientes
de la semana del 05/7/2010 al 09/7/2010
Cifras en Millones de Lempiras

Transaccion/ Titulo Valor	Monto Semanal		Plazos (días)			Rendimiento		
	Lps.	%	Minimo	Máximo	Promedio	Minimo	Máximo	Promedio
PAGARES	-	-	-	-	-	-	-	-
REPORTOS	-	-	-	-	-	-	-	-
LETRAS DEL GOBIERNO CENTRAL	-	-	-	-	-	-	-	-
BONOS DEL GOBIERNO	-	-	-	-	-	-	-	-
TITULOS EN US\$	-	-	-	-	-	-	-	-
C.D.P. 3/	0.25	0.01	180	180	180	9.75	9.75	9.75
LETRAS BCH EN MONEDA NACIONAL	1,836.95	99.99	7	350	18	3.48	6.67	3.60
BONOS OTRAS INSTITUCIONES	-	-	-	-	-	-	-	-
LETRAS BCH EN MONEDA EXTRANJERA	-	-	-	-	-	-	-	-
TOTAL EN LPS.	1,837.20	100.00						

3/ CDP Certificados de Depósitos a Plazo

5/ CADD Certificados de Absorción Denominados en Dolares

Bolsa Centroamericana de Valores S.A.
Monto de Transacciones Bursátiles por Sector Económico
de la semana del 05/7/2010 al 09/7/2010
Cifras en Millones de Lempiras

Sectores Económicos	Acumulado Año 2010	Mes Julio	Acumulado Semana
Asociaciones de Ahorro y Crédito	-	-	-
Comercial	-	-	-
Construcción	-	-	-
Financiero Bancario	384.59	-	-
Industrial	-	-	-
Maquiladora	-	-	-
Sector Público	47,347.25	1,836.95	1,836.95
Servicios e Inversiones	-	-	-
Sociedades Financieras	22.16	0.44	0.25
Total	47,754.00	1,837.39	1,837.20

