



**SUBASTA PUBLICA DE BONOS  
LETRAS DEL BANCO CENTRAL DE HONDURAS EN MONEDA NACIONAL Y EXTRANJERA Y BONOS  
MONTOS ADJUDICADOS, DEMANDADOS Y TASAS DE RENDIMIENTO AL VENCIMIENTO  
DEL MERCADO DE VALORES.- FUENTE BCH  
SEMANA DEL 05-Abr-2010 AL 09-Abr-2010  
en miles de L.**

**LETRAS DEL BCH MONEDA NACIONAL  
06/04/2010**

CODIGO ISIN	PLAZO	TASAS DE RENDIMIENTO			MONTO NOMINAL DEMANDADO	MONTO NOMINAL ADJUDICADO
		MINIMA	MAXIMA	MAX. ACEPTADA		
HN-DBCZTFR-75	7	4.2000%	4.5000%	4.5000%	3,843,977.00	2,200,001.00
HN-DBCZTFR-101	0	0.0000%	0.0000%	0.0000%	-	-
HN-DBCZTFR-85	28	5.7500%	6.2500%	6.2500%	1,162,678.00	649,999.00
HN-DBCZTFR-90	154	6.3500%	6.3500%	6.3500%	617,232.00	300,000.00
HN-DBCZTFR-105	294	6.5500%	6.6000%	6.6000%	119,513.00	99,999.00
					<b>5,743,400.00</b>	<b>3,249,999.00</b>

PROXIMA SUBASTA **13-Abr-10**

**SUBASTA PUBLICA MONEDA EXTRANJERA  
07/04/2010**

CODIGO ISIN	PLAZO	TASAS DE RENDIMIENTO			MONTO NOMINAL DEMANDADO LPS	MONTO NOMINAL ADJUDICADO LPS
		MINIMA	MAXIMA	MAX. ACEPTADA		
HN-DBCZTFR-89	35	0.0000%	0.0000%	0.0000%	-	-
HN-DBCZTFR-96	133	0.0000%	0.0000%	0.0000%	-	-
HN-DBCZTFR-102	231	0.0000%	0.0000%	0.0000%	-	-
HN-DBCZTFR-106	301	0.0000%	0.0000%	0.0000%	-	-

TASA DE CAMBIO DEL US\$ **18.8951**

PROXIMA SUBASTA **15-Abr-10**

**DECLARADA DESIERTA**

**BONOS Y LETRAS DEL GOBIERNO DE HONDURAS  
02/02/2010**

CODIGO ISIN	PLAZO	PRECIO LIMPIO			TASA DE REND. MAXIMA	MONTO MILES LPS DEMANDADO	MONTO MILES LPS ADJUDICADO
		MINIMA	MAXIMA	PRECIO MIN. ACEPT.			
	1247	0.0000%	0.0000%	0.0000%	0.00%	-	
	1642	0.0000%	0.0000%	0.0000%	0.0000%	-	
	2007	0.0000%	0.0000%	0.0000%	0.0000%	-	

PROXIMA SUBASTA

**HASTA NUEVO AVISO**

**RESUMEN DE LA ADJUDICACION POR TIPO DE TITULO  
SEMANA DEL 05-Abr-2010 AL 09-Abr-2010  
MILES DE LPS.**

TITULOS	MONTO DEMANDADO	MONTO ADJUDICADO	% DE LO ADJUDICADO
BONOS y LETRAS GOB. CENTRAL	-	-	0.00%
LETRAS BCH MONEDA NACIONAL	5,743,400.00	3,249,999.00	56.59%
LETRAS BCH MONEDA EXTRANJERA	-	-	0.00%
	<b>5,743,400.00</b>	<b>3,249,999.00</b>	<b>56.59%</b>



**SUBASTA PUBLICA DE BONOS  
LETRAS DEL BANCO CENTRAL DE HONDURAS EN MONEDA NACIONAL Y EXTRANJERA Y BONOS  
MONTOS ADJUDICADOS, DEMANDADOS Y TASAS DE RENDIMIENTO AL VENCIMIENTO  
DEL MERCADO DE VALORES.- FUENTE BCH  
SEMANA DEL 05 AL 9-Abr-2010  
EN MILES DE LPS**

**SUBASTA PUBLICA DE LETRAS DEL BANCO CENTRAL EN MONEDA NACIONAL  
06-Abr-10**

PLAZO	MONTO		TASA MAX. ACEPTADA	% ADJUDICADO
	DEMANDADO	ADJUDICADO		
7	3,843,977.00	2,200,001.00	4.5000%	57.23%
0	-	-	0.0000%	0.00%
28	1,162,678.00	649,999.00	6.2500%	55.91%
154	617,232.00	300,000.00	6.3500%	48.60%
294	119,513.00	99,999.00	6.6000%	83.67%

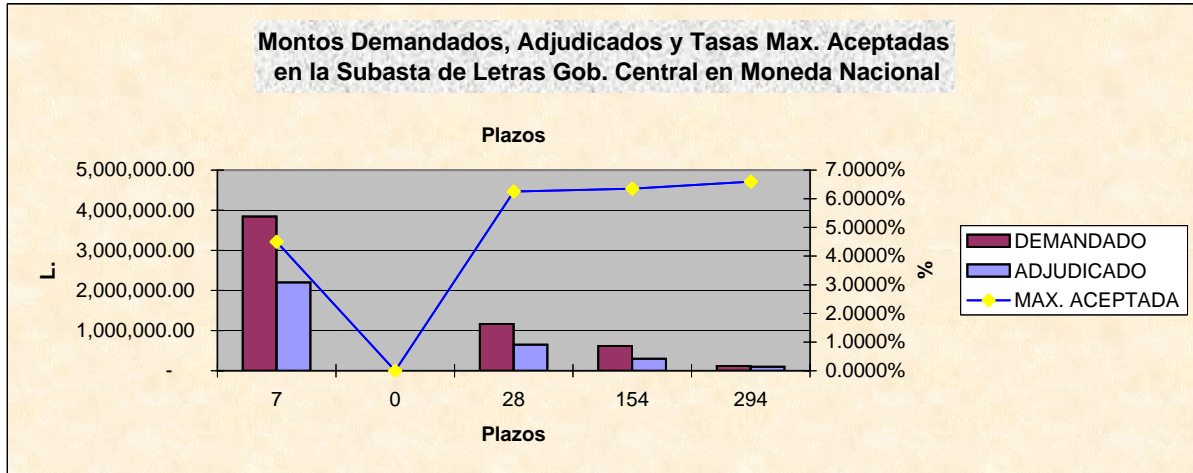

**SUBASTA PUBLICA DE LETRAS DEL BCH EN MONEDA EXTRANJERA (US\$)  
EXPRESADA EN MILES DE LPS. DEL  
07-Abr-10**

PLAZO	MONTO		TASA MAX. ACEPTADA	% ADJUDICADO
	DEMANDADO L.	ADJUDICADO L.		
35	-	-	0.0000%	0.00%
133	-	-	0.0000%	0.00%
231	-	-	0.0000%	0.00%
301	-	-	0.0000%	0.00%

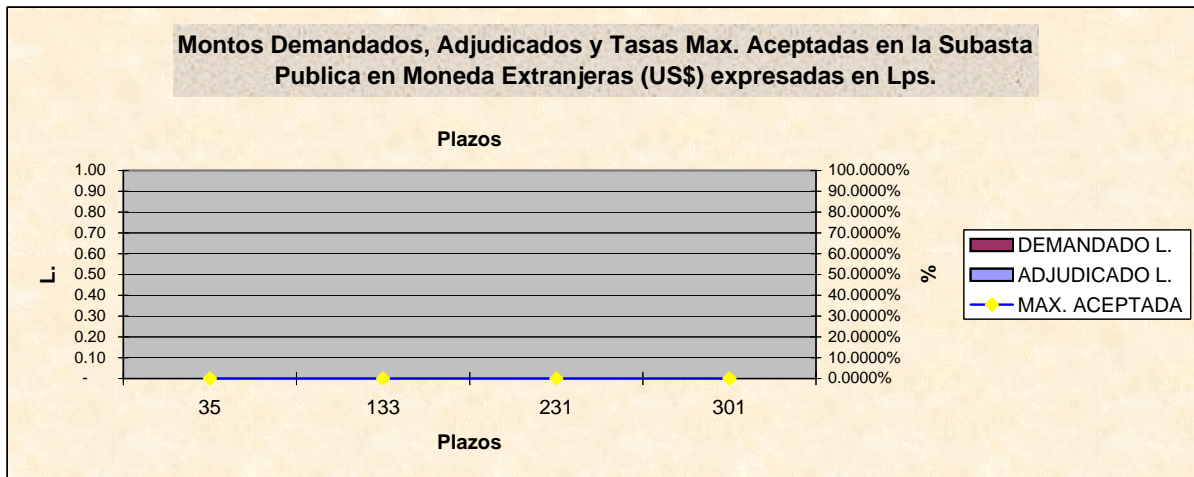

**BOLSA CENTROAMERICANA DE VALORES, S.A.  
COMPARATIVO DE LO OFERTADO Y ADJUDICADO CON LO  
REPORTADO A LA BCV POR LAS CASAS DE BOLSA  
EN MILES DE LPS.  
SEMANA DEL 05-Abr-2010 AL 09-Abr-2010**

**VALORES NOMINALES**

TITULO	BCH			BCV		
	MONTO DEMANDADO	MONTO ADJUDICADO	PORCT. ADJUDICACIONES	MONTO REPORTADO	% DE LO DEMANDADO	% DE LO ADJUDICADO
BONOS Y LETRAS DEL GOBIERNO	-	-	0.00%	-	0.00%	0.00%
LETRAS BCH MON. NAC.	5,743,400.00	3,249,999.00	56.59%	1,309,459.00	22.80%	40.29%
LETRAS BCH MON. EXT.	-	-	0.00%	-	0.00%	0.00%
	<b>5,743,400.00</b>	<b>3,249,999.00</b>	<b>56.59%</b>	<b>1,309,459.00</b>	<b>22.80%</b>	<b>40.29%</b>

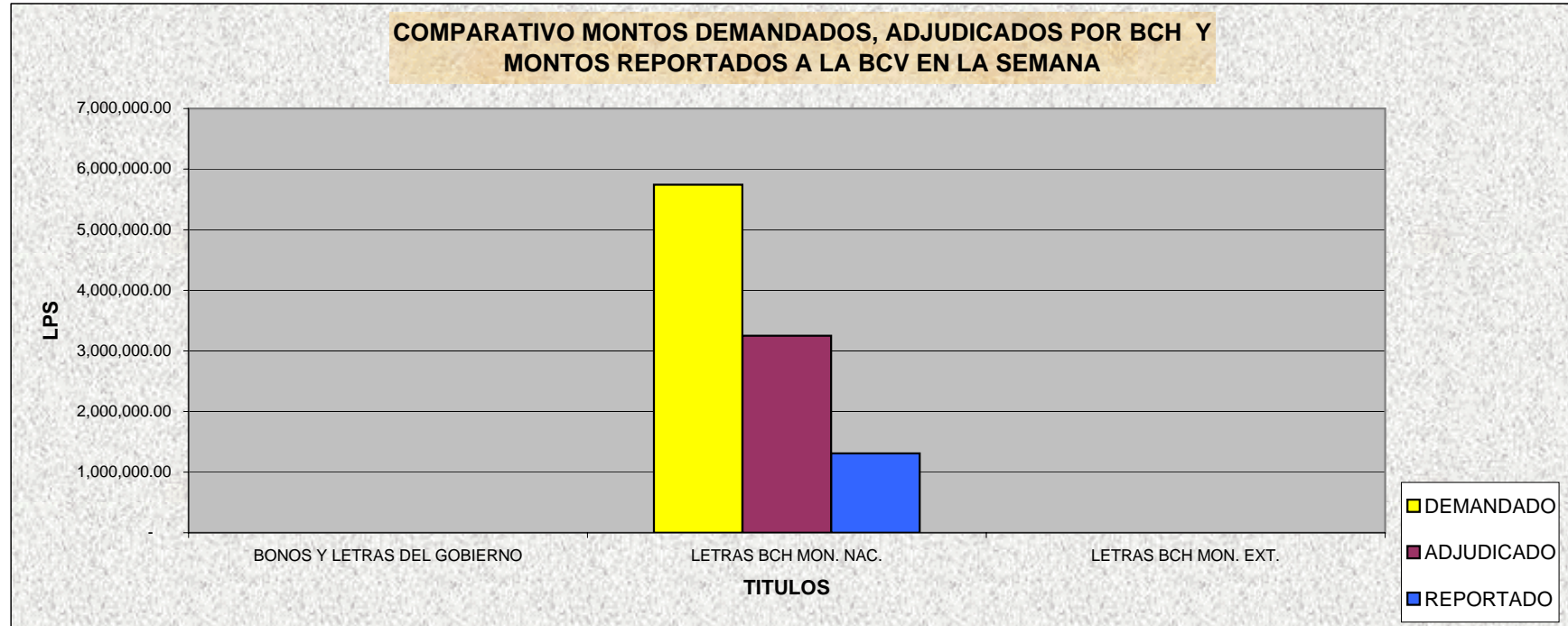

**BOLSA CENTROAMERICANA DE VALORES, S.A.**  
**MONTOS NOMINALES DE LAS SUBASTAS GUBERNAMENTALES**  
**REPORTADOS A LA BCV POR LAS CASAS DE BOLSA**  
**SEMANA DEL 05-Abr-2010 AL 09-Abr-2010**  
**EN LPS**

CASAS	MONTO REPORTADO	% DE PARTICIPACION
PROBURSA	201,000,000.00	15.35%
SONIVAL	828,580,000.00	63.28%
CONTINENTAL	190,158,000.00	14.52%
FOMENTO	16,377,000.00	1.25%
PROBOLSA	70,137,000.00	5.36%
CAVBAL	3,207,000.00	0.24%
LAFISE	-	0.00%
	<b>1,309,459,000.00</b>	

CODIGO ISIN	MONTO ADJUDICADO	MONTO REPORTADO	% DE PARTICIPACION
HN-DBCZTFR-75	2,200,001.00	988,656.00	44.94%
HN-DBCZTFR-101	-	-	0.00%
HN-DBCZTFR-85	649,999.00	162,038.00	24.93%
HN-DBCZTFR-90	300,000.00	134,796.00	44.93%
HN-DBCZTFR-105	99,999.00	23,969.00	23.97%
HN-DBCZTFR-89	-	-	0.00%
HN-DBCZTFR-96	-	-	0.00%
HN-DBCZTFR-102	-	-	0.00%
HN-DBCZTFR-106	-	-	0.00%
	<b>3,249,999.00</b>	<b>1,309,459.00</b>	

**Participación de las Casas en la Subasta Pública del 05 al 09 Abr del 2010**

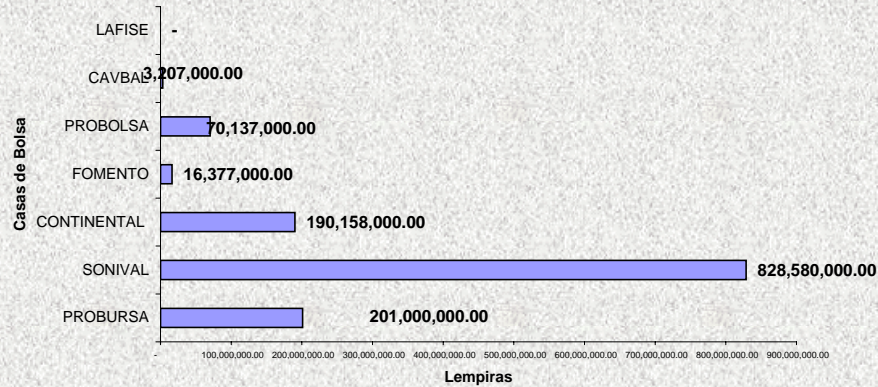

**Gráfica Adjudicado BCH vrs Reportado BCV por Tramo**

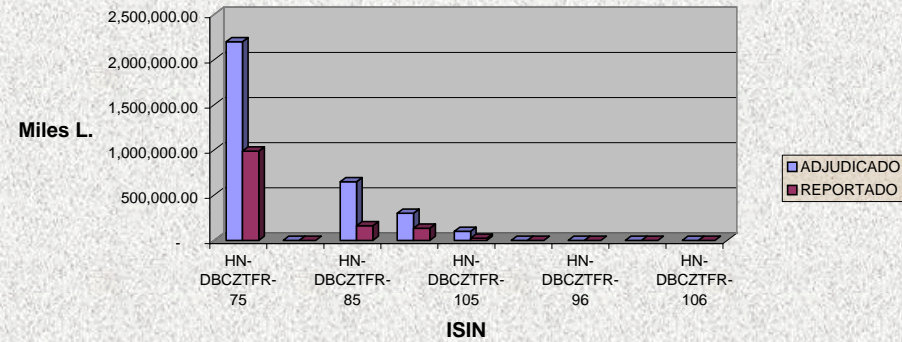



**Bolsa Centroamericana de Valores S.A.**  
**Monto de Transacciones Bursátiles correspondientes**  
**de la semana del 05/4/2010 al 09/4/2010**  
**Cifras en Millones de Lempiras**

Transaccion/ Titulo Valor	Monto Semanal		Plazos (días)		Rendimiento		
	Lps.	%	Minimo	Máximo	Minimo	Máximo	Promedio
PAGARES	-	-	-	-	-	-	-
REPORTOS	-	-	-	-	-	-	-
LETRAS DEL GOBIERNO CENTRAL	-	-	-	-	-	-	-
BONOS DEL GOBIERNO	-	-	-	-	-	-	-
TITULOS EN US\$	-	-	-	-	-	-	-
C.D.P. 3/	0.25	0.02	90	90	10.00	10.00	10.00
LETRAS BCH EN MONEDA NACIONAL	1,303.07	99.98	7	294	4.30	6.60	4.79
BONOS OTRAS INSTITUCIONES	-	-	-	-	-	-	-
LETRAS BCH EN MONEDA EXTRANJERA	-	-	-	-	-	-	-
<b>TOTAL EN LPS.</b>	<b>1,303.32</b>	<b>100.00</b>					

3/ CDP Certificados de Depósitos a Plazo

5/ CADD Cerificados de Absorción Denominados en Dolares

**Bolsa Centroamericana de Valores S.A.**  
**Monto de Transacciones Bursátiles por Sector Económico**  
**de la semana del 05/4/2010 al 09/4/2010**  
**Cifras en Millones de Lempiras**

Sectores Económicos	Acumulado Año 2010	Mes Abril	Acumulado Semana
Asociaciones de Ahorro y Crédito	-	-	-
Comercial	-	-	-
Construcción	-	-	-
Financiero Bancario	-	-	-
Industrial	-	-	-
Maquiladora	-	-	-
Sector Público	19,143.42	1,303.07	1,303.07
Servicios e Inversiones	-	-	-
Sociedades Financieras	11.30	0.25	0.25
<b>Total</b>	<b>19,154.72</b>	<b>1,303.32</b>	<b>1,303.32</b>

