



**SUBASTA PUBLICA DE BONOS
LETRAS DEL BANCO CENTRAL DE HONDURAS EN MONEDA NACIONAL Y EXTRANJERA Y BONOS
MONTOS ADJUDICADOS, DEMANDADOS Y TASAS DE RENDIMIENTO AL VENCIMIENTO
DEL MERCADO DE VALORES.- FUENTE BCH
SEMANA DEL 04-Ene-2010 AL 08-Ene-2010**

**LETRAS DEL BCH MONEDA NACIONAL
05/01/2010**

PLAZO	TASAS DE RENDIMIENTO			MONTO NOMINAL DEMANDADO	MONTO NOMINAL ADJUDICADO
	MINIMA	MAXIMA	MAX. ACEPTADA		
7	4.5000%	4.5000%	4.5000%	2,136,033.00	2,136,033.00
28	6.0500%	6.0500%	6.0500%	250,941.00	250,941.00
91	6.1800%	6.1800%	6.1800%	30,000.00	30,000.00
119	6.3500%	6.3500%	6.3500%	4,082.00	4,082.00
245	0.0000%	0.0000%	0.0000%	-	-
				2,421,056.00	2,421,056.00

PROXIMA SUBASTA **12-Ene-10**

**SUBASTA PUBLICA MONEDA EXTRANJERA
06/01/2010**

PLAZO	TASAS DE RENDIMIENTO			MONTO NOMINAL DEMANDADO LPS	MONTO NOMINAL ADJUDICADO LPS
	MINIMA	MAXIMA	MAX. ACEPTADA		
28	0.0000%	0.0000%	0.0000%	-	-
105	0.0000%	0.0000%	0.0000%	-	-
203	0.0000%	0.0000%	0.0000%	-	-
301	0.0000%	0.0000%	0.0000%	-	-

TASA DE CAMBIO DEL US\$ **18.8951**

PROXIMA SUBASTA **13-Ene-10**

DECLARADA DESIERTA

**BONOS Y LETRAS DEL GOBIERNO DE HONDURAS
24/11/2009**

PLAZO	PRECIO LIMPIO			TASA DE REND. MAXIMA	MONTO MILES LPS DEMANDADO	MONTO MILES LPS ADJUDICADO
	MINIMA	MAXIMA	PRECIO MIN. ACEPT.			
0	0.0000%	0.0000%	0.0000%	0.00%	-	-
0	NSPO	NSPO	NSPO	NSPO	-	-
0	NSPO	NSPO	NSPO	NSPO	-	-

PROXIMA SUBASTA

SUBASTA HASTA NUEVO AVISO

**RESUMEN DE LA ADJUDICACION POR TIPO DE TITULO
SEMANA DEL 04-Ene-2010 AL 08-Ene-2010
MILES DE LPS.**

TITULOS	MONTO DEMANDADO	MONTO ADJUDICADO	% DE LO ADJUDICADO
BONOS y LETRAS GOB. CENTRAL	-	-	0.00%
LETRAS BCH MONEDA NACIONAL	2,421,056.00	2,421,056.00	100.00%
LETRAS BCH MONEDA EXTRANJERA	-	-	0.00%
	2,421,056.00	2,421,056.00	100.00%



**SUBASTA PUBLICA DE BONOS
LETRAS DEL BANCO CENTRAL DE HONDURAS EN MONEDA NACIONAL Y EXTRANJERA Y BONOS
MONTOS ADJUDICADOS, DEMANDADOS Y TASAS DE RENDIMIENTO AL VENCIMIENTO
DEL MERCADO DE VALORES.- FUENTE BCH
SEMANA DEL 04-Ene AL 08-Ene-2010
EN MILES DE LPS**

**SUBASTA PUBLICA DE LETRAS DEL BANCO CENTRAL EN MONEDA NACIONAL
05-Ene-10**

PLAZO	MONTO		TASA		%
	DEMANDADO	ADJUDICADO	MAX. ACEPTADA	ADJUDICADO	
7	2,136,033.00	2,136,033.00	4.5000%	100.00%	
28	250,941.00	250,941.00	6.0500%	100.00%	
91	30,000.00	30,000.00	6.1800%	100.00%	
119	4,082.00	4,082.00	6.3500%	100.00%	
245	-	-	0.0000%	0.00%	

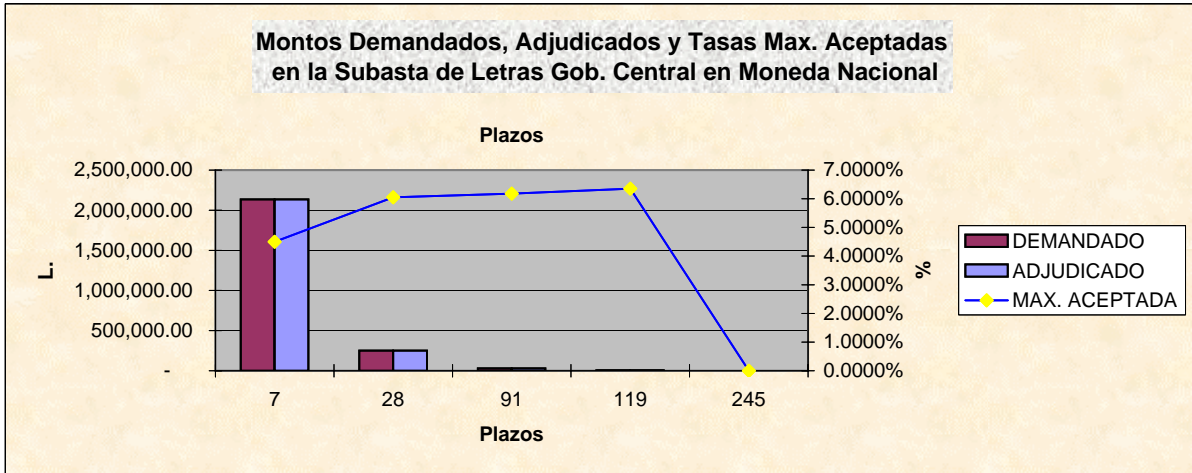

**SUBASTA PUBLICA DE LETRAS DEL BCH EN MONEDA EXTRANJERA (US\$)
EXPRESADA EN MILES DE LPS. DEL
06-Ene-10**

PLAZO	MONTO		TASA		%
	DEMANDADO L.	ADJUDICADO L.	MAX. ACEPTADA	ADJUDICADO	
28	-	-	0.0000%	0.00%	
105	-	-	0.0000%	0.00%	
203	-	-	0.0000%	0.00%	
301	-	-	0.0000%	0.00%	

DECLARADA DESIERTA

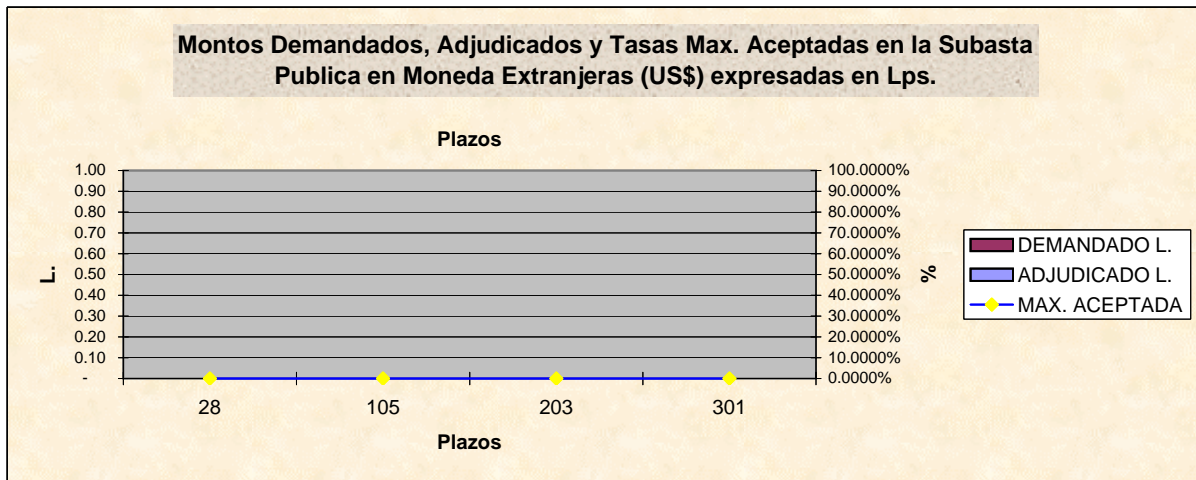

**BOLSA CENTROAMERICANA DE VALORES, S.A.
 COMPARATIVO DE LO OFERTADO Y ADJUDICADO CON LO
 REPORTADO A LA BCV POR LAS CASAS DE BOLSA
 EN MILES DE LPS.
 SEMANA DEL 04-Ene-2010 AL 08-Ene-2010**

VALORES NOMINALES

TITULO	BCH			BCV		
	MONTO DEMANDADO	MONTO ADJUDICADO	PORCT. ADJUDICACIONES	MONTO REPORTADO	% DE LO DEMANDADO	% DE LO ADJUDICADO
BONOS Y LETRAS DEL GOBIERNO	-	-	0.00%	-	0.00%	0.00%
LETRAS BCH MON. NAC.	2,421,056.00	2,421,056.00	100.00%	1,381,974.00	57.08%	57.08%
LETRAS BCH MON. EXT.	-	-	0.00%	-	0.00%	0.00%
	2,421,056.00	2,421,056.00	0.00%	1,381,974.00	0.00%	0.00%

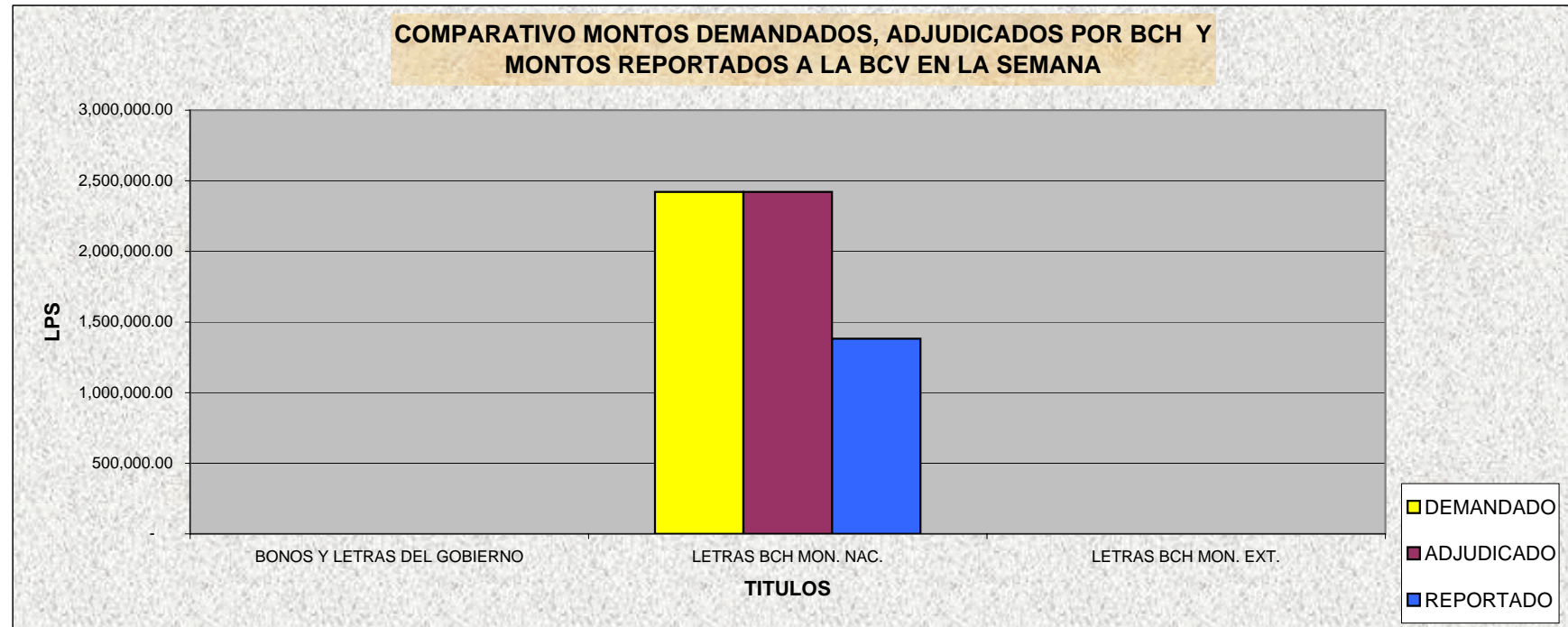

BOLSA CENTROAMERICANA DE VALORES, S.A.
MONTOS NOMINALES DE LAS SUBASTAS GUBERNAMENTALES
REPORTADOS A LA BCV POR LAS CASAS DE BOLSA
SEMANA DEL 04-Ene-2010 AL 08-Ene-2010
EN LPS

CASAS	MONTO REPORTADO	% DE PARTICIPACION
PROBURSA	-	0.00%
SONIVAL	400,351,000.00	28.97%
CONTINENTAL	80,070,000.00	5.79%
FOMENTO	-	0.00%
PROBOLSA	901,553,000.00	65.24%
CAVBAL	-	0.00%
LAFISE	-	0.00%

1,381,974,000.00

PLAZO EN DIAS	MONTO REPORTADO	% DE PARTICIPACION
7	1,181,033,000.00	85.46%
28	200,941,000.00	14.54%
91	-	0.00%
119	-	0.00%
245	-	0.00%

1,381,974,000.00

Participación de las Casas en la Subasta Pública del 04 al 08 Ene del 2010

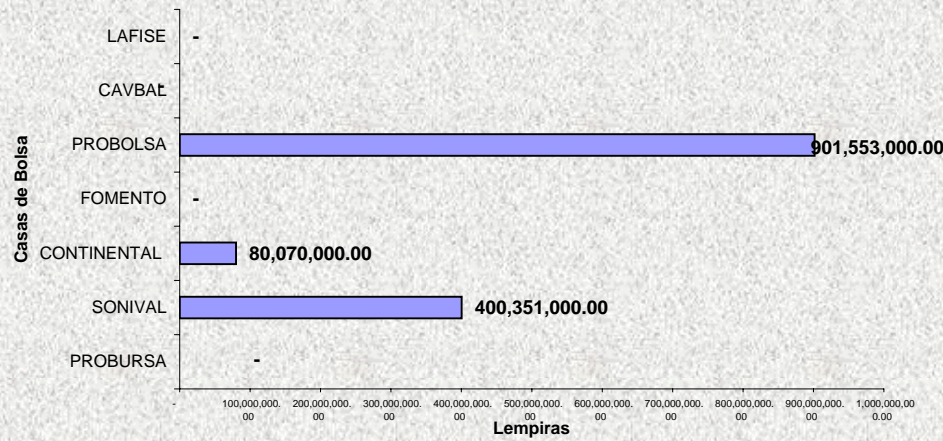

Plazos Subasta Gubernamental del 04 al 08-Ene 2010

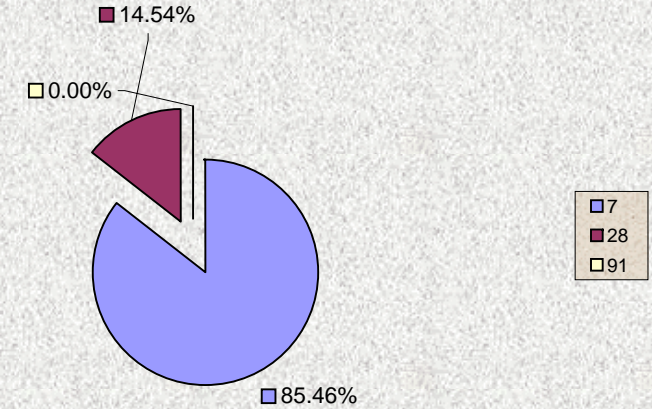



Bolsa Centroamericana de Valores S.A.
Monto de Transacciones Bursátiles correspondientes
de la semana del 04/1/2010 al 08/1/2010
Cifras en Millones de Lempiras

Transaccion/ Titulo Valor	Monto Semanal		Plazos (días)		Rendimiento		
	Lps.	%	Minimo	Máximo	Minimo	Máximo	Promedio
PAGARES	-	-	-	-	-	-	-
REPORTOS	-	-	-	-	-	-	-
LETRAS DEL GOBIERNO CENTRAL	-	-	-	-	-	-	-
BONOS DEL GOBIERNO	-	-	-	-	-	-	-
TITULOS EN US\$	-	-	-	-	-	-	-
C.D.P. 3/	-	-	-	-	-	-	-
LETRAS BCH EN MONEDA NACIONAL	1,380.00	100.00	7	28	4.50	6.05	4.72
BONOS OTRAS INSTITUCIONES	-	-	-	-	-	-	-
LETRAS BCH EN MONEDA EXTRANJERA	-	-	-	-	-	-	-
TOTAL EN LPS.	1,380.00	100.00					

3/ CDP Certificados de Depósitos a Plazo

5/ CADD Cerificados de Absorción Denominados en Dolares

Bolsa Centroamericana de Valores S.A.
Monto de Transacciones Bursátiles por Sector Económico
de la semana del 04/1/2010 al 08/1/2010
Cifras en Millones de Lempiras

Sectores Económicos	Acumulado Año 2010	Mes Enero	Acumulado Semana
Asociaciones de Ahorro y Crédito	-	-	-
Comercial	-	-	-
Construcción	-	-	-
Financiero Bancario	-	-	-
Industrial	-	-	-
Maquiladora	-	-	-
Sector Público	1,380.00	1,380.00	1,380.00
Servicios e Inversiones	-	-	-
Sociedades Financieras	-	-	-
Total	1,380.00	1,380.00	1,380.00

