



SUBASTA PUBLICA DE BONOS
LETRAS DEL BANCO CENTRAL DE HONDURAS EN MONEDA NACIONAL Y EXTRANJERA Y BONOS
MONTOS ADJUDICADOS, DEMANDADOS Y TASAS DE RENDIMIENTO AL VENCIMIENTO
DEL MERCADO DE VALORES.- FUENTE BCH
SEMANA DEL 03-May al 07-May-2010
en miles de L.

LETRAS DEL BCH MONEDA NACIONAL
04/05/2010

CODIGO ISIN	PLAZO	TASAS DE RENDIMIENTO			MONTO NOMINAL DEMANDADO	MONTO NOMINAL ADJUDICADO
		MINIMA	MAXIMA	MAX. ACEPTADA		
HN-DBCZTFR-75	7	3.7000%	3.9900%	3.9500%	2,556,144.00	2,200,000.00
HN-DBCZTFR-111	0	0.0000%	0.0000%	0.0000%	-	-
HN-DBCZTFR-90	126	5.7000%	6.2500%	6.1000%	2,148,137.00	1,780,362.00
HN-DBCZTFR-105	266	6.1000%	6.4900%	6.4000%	1,601,515.00	1,393,909.00
HN-DBCZTFR-115	343	6.4500%	6.6000%	6.5500%	426,655.00	34,334.00
					6,732,451.00	5,408,605.00

PROXIMA SUBASTA **11-May-10**

SUBASTA PUBLICA MONEDA EXTRANJERA
05/05/2010

CODIGO ISIN	PLAZO	TASAS DE RENDIMIENTO			MONTO NOMINAL DEMANDADO LPS	MONTO NOMINAL ADJUDICADO LPS
		MINIMA	MAXIMA	MAX. ACEPTADA		
HN-DBCZTFR-89	0	0.0000%	0.0000%	0.0000%	-	-
HN-DBCZTFR-96	91	0.0000%	0.0000%	0.0000%	-	-
HN-DBCZTFR-102	189	0.0000%	0.0000%	0.0000%	-	-
HN-DBCZTFR-106	259	0.0000%	0.0000%	0.0000%	-	-

TASA DE CAMBIO DEL US\$ **18.8951**

PROXIMA SUBASTA **12-May-10**

SUBASTA DECLARADA DESIERTA

BONOS Y LETRAS DEL GOBIERNO DE HONDURAS
04/05/2010

CODIGO ISIN	PLAZO	PRECIO LIMPIO			TASA DE REND. MAXIMA	MONTO MILES LPS DEMANDADO	MONTO MILES LPS ADJUDICADO
		MINIMA	MAXIMA	PRECIO MIN. ACEPT.			
HN-DGHTFTFR-113	1082	99.9941%	99.9941%	99.9941%	8.25%	76,293.00	39,876.00
	1642	0.0000%	0.0000%	0.0000%	0.0000%	-	-
	2007	0.0000%	0.0000%	0.0000%	0.0000%	-	-
						76,293.00	39,876.00

PROXIMA SUBASTA **11-May-10**

RESUMEN DE LA ADJUDICACION POR TIPO DE TITULO
SEMANA DEL 03-May al 07-May-2010
MILES DE LPS.

TITULOS	MONTO DEMANDADO	MONTO ADJUDICADO	% DE LO ADJUDICADO
BONOS y LETRAS GOB. CENTRAL	76,293.00	39,876.00	52.27%
LETRAS BCH MONEDA NACIONAL	6,732,451.00	5,408,605.00	80.34%
LETRAS BCH MONEDA EXTRANJERA	-	-	0.00%
	6,808,744.00	5,448,481.00	80.02%



**SUBASTA PUBLICA DE BONOS
LETRAS DEL BANCO CENTRAL DE HONDURAS EN MONEDA NACIONAL Y EXTRANJERA Y BONOS
MONTOS ADJUDICADOS, DEMANDADOS Y TASAS DE RENDIMIENTO AL VENCIMIENTO
DEL MERCADO DE VALORES.- FUENTE BCH
SEMANA DEL 03 AL 07-May-2010
EN MILES DE LPS**

**SUBASTA PUBLICA DE LETRAS DEL BANCO CENTRAL EN MONEDA NACIONAL
27-Abr-10**

PLAZO	MONTO		TASA	
	DEMANDADO	ADJUDICADO	MAX. ACEPTADA	% ADJUDICADO
7	2,556,144.00	2,200,000.00	3.9500%	86.07%
0	-	-	0.0000%	0.00%
126	2,148,137.00	1,780,362.00	6.1000%	82.88%
266	1,601,515.00	1,393,909.00	6.4000%	87.04%
343	426,655.00	34,334.00	6.5500%	8.05%

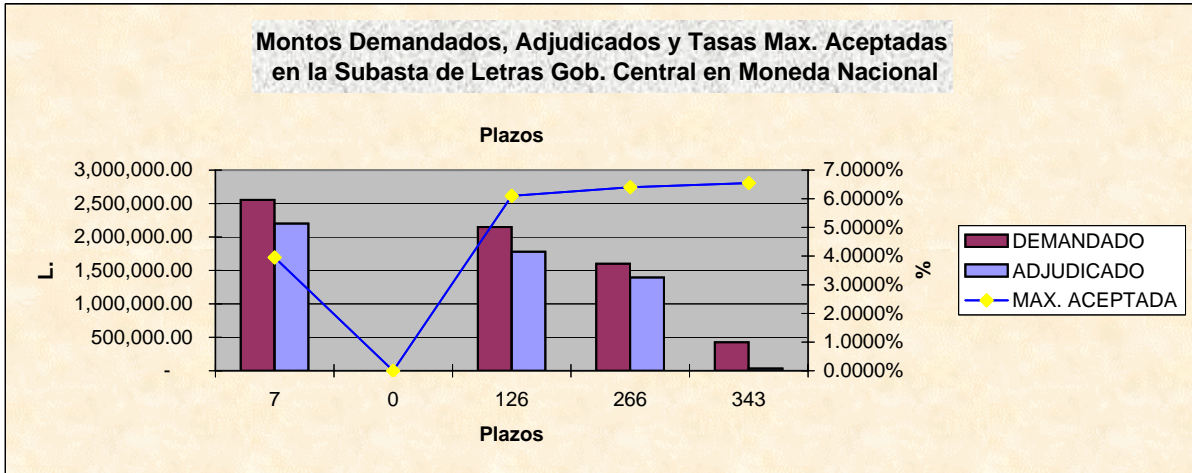

**SUBASTA PUBLICA DE LETRAS DEL BCH EN MONEDA EXTRANJERA (US\$)
EXPRESADA EN MILES DE LPS. DEL
27-Abr-10**

PLAZO	MONTO		TASA	
	DEMANDADO L.	ADJUDICADO L.	MAX. ACEPTADA	% ADJUDICADO
0	-	-	0.0000%	0.00%
91	-	-	0.0000%	0.00%
189	-	-	0.0000%	0.00%
259	-	-	0.0000%	0.00%

SUBASTA DECLARADA DESIERTA

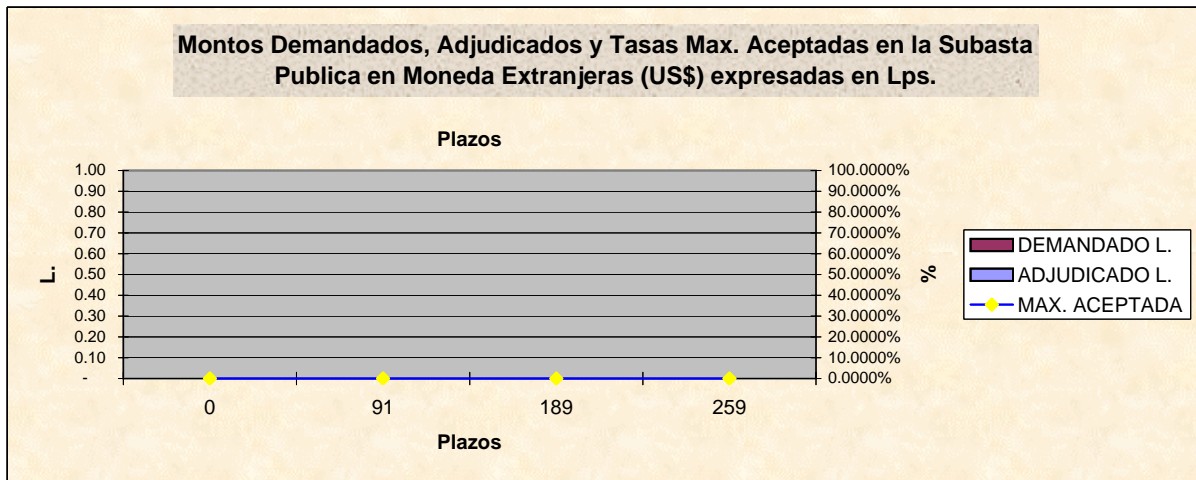

BOLSA CENTROAMERICANA DE VALORES, S.A.
COMPARATIVO DE LO OFERTADO Y ADJUDICADO CON LO
REPORTADO A LA BCV POR LAS CASAS DE BOLSA
EN MILES DE LPS.
SEMANA DEL 03-May al 07-May-2010

VALORES NOMINALES

TITULO	BCH			BCV		
	MONTO DEMANDADO	MONTO ADJUDICADO	PORCT. ADJUDICACIONES	MONTO REPORTADO	% DE LO DEMANDADO	% DE LO ADJUDICADO
BONOS Y LETRAS DEL GOBIERNO	76,293.00	39,876.00	52.27%	-	0.00%	0.00%
LETRAS BCH MON. NAC.	6,732,451.00	5,408,605.00	80.34%	3,869,749.00	57.48%	71.55%
LETRAS BCH MON. EXT.	-	-	0.00%	-	0.00%	0.00%
	6,808,744.00	5,448,481.00	80.02%	3,869,749.00	56.83%	71.02%

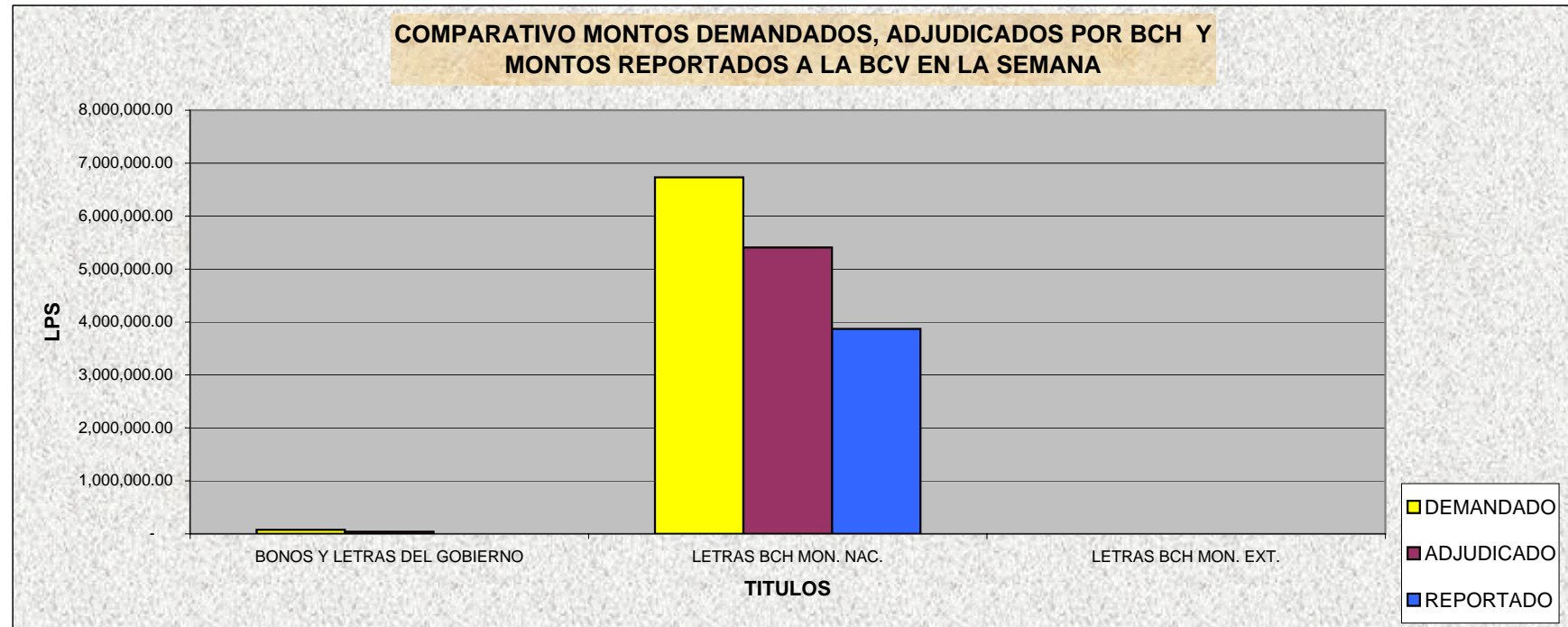

BOLSA CENTROAMERICANA DE VALORES, S.A.
MONTOS NOMINALES DE LAS SUBASTAS GUBERNAMENTALES
REPORTADOS A LA BCV POR LAS CASAS DE BOLSA
SEMANA DEL 03-May al 07-May-2010
EN LPS

CASAS	MONTO REPORTADO	% DE PARTICIPACION
PROBURSA	-	0.00%
SONIVAL	1,001,158.00	25.87%
CONTINENTAL	285,538.00	7.38%
FOMENTO	157,135.00	4.06%
PROBOLSA	2,341,457.00	60.51%
CAVBAL	84,461.00	2.18%
LAFISE	-	0.00%
	3,869,749.00	

CODIGO ISIN	MONTO ADJUDICADO	MONTO REPORTADO	% DE PARTICIPACION
HN-DBCZTFR-75	2,200,000.00	1,571,144.00	71.42%
HN-DBCZTFR-111	-	-	0.00%
HN-DBCZTFR-90	1,780,362.00	1,295,362.00	72.76%
HN-DBCZTFR-105	1,393,909.00	968,909.00	69.51%
HN-DBCZTFR-115	34,334.00	34,334.00	100.00%
HN-DBCZTFR-89	-	-	0.00%
HN-DBCZTFR-96	-	-	0.00%
HN-DBCZTFR-102	-	-	0.00%
HN-DBCZTFR-106	-	-	0.00%
HN-DGHTFTFR-113	39,876.00	-	0.00%
	5,448,481.00	3,869,749.00	71.02%

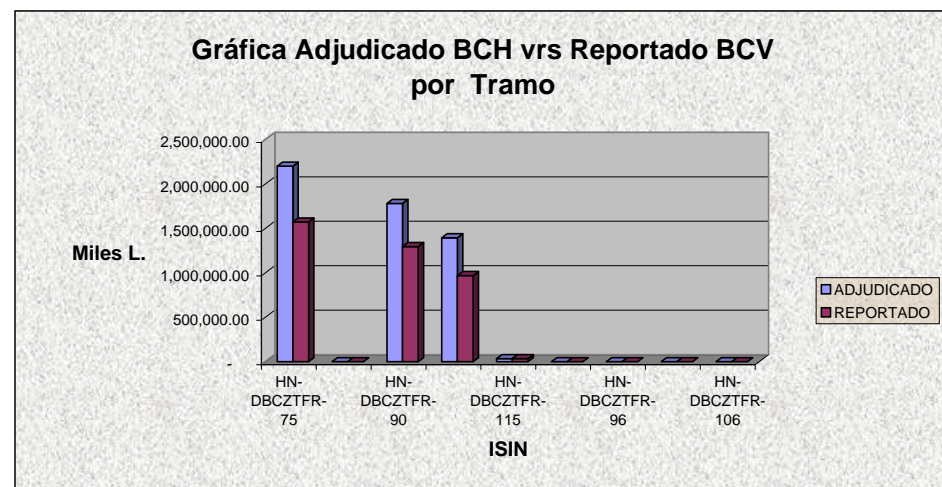
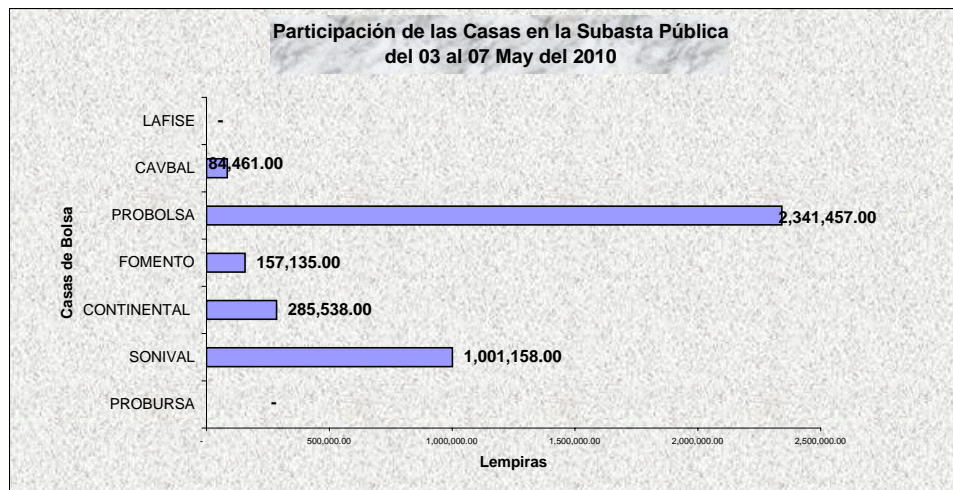



Bolsa Centroamericana de Valores S.A.
Monto de Transacciones Bursátiles correspondientes
de la semana del 03/5/2010 al 07/5/2010
Cifras en Millones de Lempiras

Transaccion/ Titulo Valor	Monto Semanal		Plazos (días)		Rendimiento		
	Lps.	%	Minimo	Máximo	Minimo	Máximo	Promedio
PAGARES	-	-	-	-	-	-	-
REPORTOS	-	-	-	-	-	-	-
LETRAS DEL GOBIERNO CENTRAL	-	-	-	-	-	-	-
BONOS DEL GOBIERNO	-	-	-	-	-	-	-
TITULOS EN US\$	99.96	2.56	1,080	1,080	5.25	5.25	5.25
C.D.P. 3/	1.05	0.03	90	180	10.00	12.25	12.14
LETRAS BCH EN MONEDA NACIONAL	3,796.43	97.41	7	343	3.70	6.45	5.21
BONOS OTRAS INSTITUCIONES	-	-	-	-	-	-	-
LETRAS BCH EN MONEDA EXTRANJERA	-	-	-	-	-	-	-
TOTAL EN LPS.	3,897.44	100.00					

3/ CDP Certificados de Depósitos a Plazo

5/ CADD Cerificados de Absorción Denominados en Dolares

Bolsa Centroamericana de Valores S.A.
Monto de Transacciones Bursátiles por Sector Económico
de la semana del 03/5/2010 al 07/5/2010
Cifras en Millones de Lempiras

Sectores Económicos	Acumulado Año 2010	Mes Mayo	Acumulado Semana
Asociaciones de Ahorro y Crédito	-	-	-
Comercial	-	-	-
Construcción	-	-	-
Financiero Bancario	99.96	99.96	99.96
Industrial	-	-	-
Maquiladora	-	-	-
Sector Público	29,395.93	3,796.43	3,796.43
Servicios e Inversiones	-	-	-
Sociedades Financieras	15.60	1.05	1.05
Total	29,511.49	3,897.44	3,897.44

