



**SUBASTA PUBLICA DE BONOS  
LETRAS DEL BANCO CENTRAL DE HONDURAS EN MONEDA NACIONAL Y EXTRANJERA Y BONOS  
MONTOS ADJUDICADOS, DEMANDADOS Y TASAS DE RENDIMIENTO AL VENCIMIENTO  
DEL MERCADO DE VALORES.- FUENTE BCH  
SEMANA DEL 02-Nov-2009 AL 06-Nov-2009  
MILES DE LPS**

**LETRAS DEL BCH MONEDA NACIONAL  
02/11/2009**

PLAZO	TASAS DE RENDIMIENTO			MONTO NOMINAL DEMANDADO	MONTO NOMINAL ADJUDICADO
	MINIMA	MAXIMA	MAX. ACEPTADA		
7	4.5000%	4.5000%	4.5000%	2,101,260.00	2,000,000.00
91	5.8500%	6.0000%	5.9500%	367,383.00	366,368.00
154	6.1000%	6.1000%	6.1000%	513.00	513.00
182	6.2500%	6.2500%	6.2500%	515.00	515.00
308	6.5000%	6.5500%	6.5000%	1,055.00	527.00
				2,470,726.00	2,367,923.00

PROXIMA SUBASTA **10-Nov-09**

**SUBASTA PUBLICA MONEDA EXTRANJERA  
03/11/2009**

PLAZO	TASAS DE RENDIMIENTO			MONTO NOMINAL DEMANDADO LPS	MONTO NOMINAL ADJUDICADO LPS
	MINIMA	MAXIMA	MAX. ACEPTADA		
91	3.2300%	3.2300%	3.2300%	28,418.23	28,418.23
168	3.4700%	3.4700%	3.4700%	19,197.42	19,197.42
266	0.0000%	0.0000%	0.0000%	-	-
364	0.0000%	0.0000%	0.0000%	-	-

TASA DE CAMBIO DEL US\$

**18.8951**

47,615.65

47,615.65

PROXIMA SUBASTA **11-Nov-09**

**BONOS Y LETRAS DEL GOBIERNO DE HONDURAS  
03/11/2009**

PLAZO	PRECIO LIMPIO		PRECIO MIN. ACEPT.	TASA DE REND. MAXIMA	MONTO MILES LPS DEMANDADO	MONTO MILES LPS ADJUDICADO
	MINIMA	MAXIMA				
702	99.9900%	99.8996%	99.9900%	8.10%	43,278.00	13,278.00
0	NSPO	NSPO	NSPO	NSPO	-	-
0	NSPO	NSPO	NSPO	NSPO	-	-
					43,278.00	13,278.00

PROXIMA SUBASTA **10-Nov-09**

**RESUMEN DE LA ADJUDICACION POR TIPO DE TITULO  
SEMANA DEL 02-Nov-2009 AL 06-Nov-2009  
MILES DE LPS.**

TITULOS	MONTO DEMANDADO	MONTO ADJUDICADO	% DE LO ADJUDICADO
BONOS y LETRAS GOB. CENTRAL	43,278.00	13,278.00	30.68%
LETRAS BCH MONEDA NACIONAL	2,470,726.00	2,367,923.00	95.84%
LETRAS BCH MONEDA EXTRANJERA	47,615.65	47,615.65	100.00%
	2,561,619.65	2,428,816.65	94.82%



**SUBASTA PUBLICA DE BONOS  
LETRAS DEL BANCO CENTRAL DE HONDURAS EN MONEDA NACIONAL Y EXTRANJERA Y BONOS  
MONTOS ADJUDICADOS, DEMANDADOS Y TASAS DE RENDIMIENTO AL VENCIMIENTO  
DEL MERCADO DE VALORES.- FUENTE BCH  
SEMANA DEL 26-Oct AL 30-Oct-2009  
EN MILES DE LPS**

**SUBASTA PUBLICA DE LETRAS DEL BANCO CENTRAL EN MONEDA NACIONAL  
02-Nov-09**

PLAZO	MONTO		TASA		%
	DEMANDADO	ADJUDICADO	MAX. ACEPTADA	ADJUDICADO	
7	2,101,260.00	2,000,000.00	4.5000%	95.18%	
91	367,383.00	366,368.00	5.9500%	99.72%	
154	513.00	513.00	6.1000%	100.00%	
182	515.00	515.00	6.2500%	100.00%	
308	1,055.00	527.00	6.5000%	49.95%	

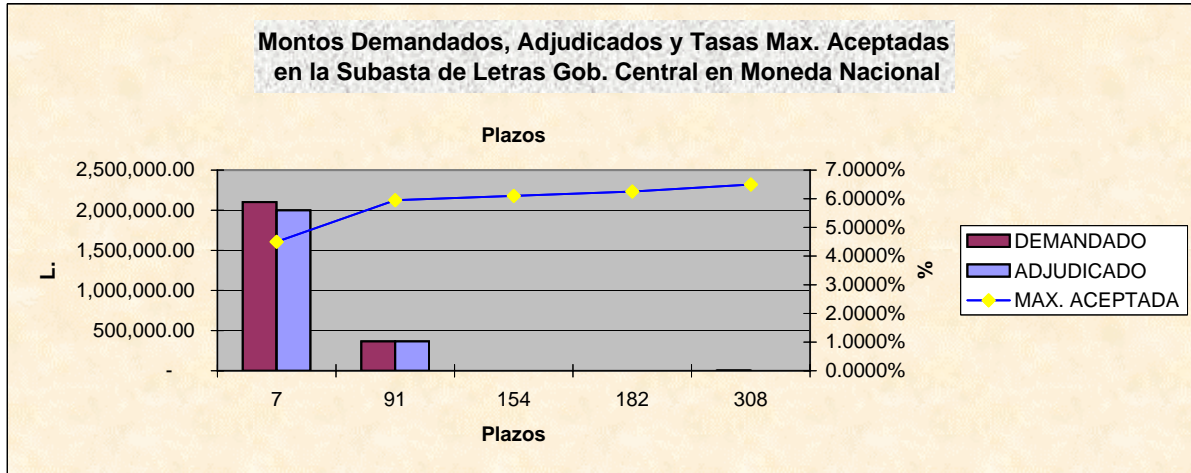

**SUBASTA PUBLICA DE LETRAS DEL BCH EN MONEDA EXTRANJERA (US\$)  
EXPRESADA EN MILES DE LPS. DEL  
03-Nov-09**

PLAZO	MONTO		TASA		%
	DEMANDADO L.	ADJUDICADO L.	MAX. ACEPTADA	ADJUDICADO	
91	28,418.23	28,418.23	3.2300%	100.00%	
168	19,197.42	19,197.42	3.4700%	100.00%	
266	-	-	0.0000%	0.00%	
364	-	-	0.0000%	0.00%	

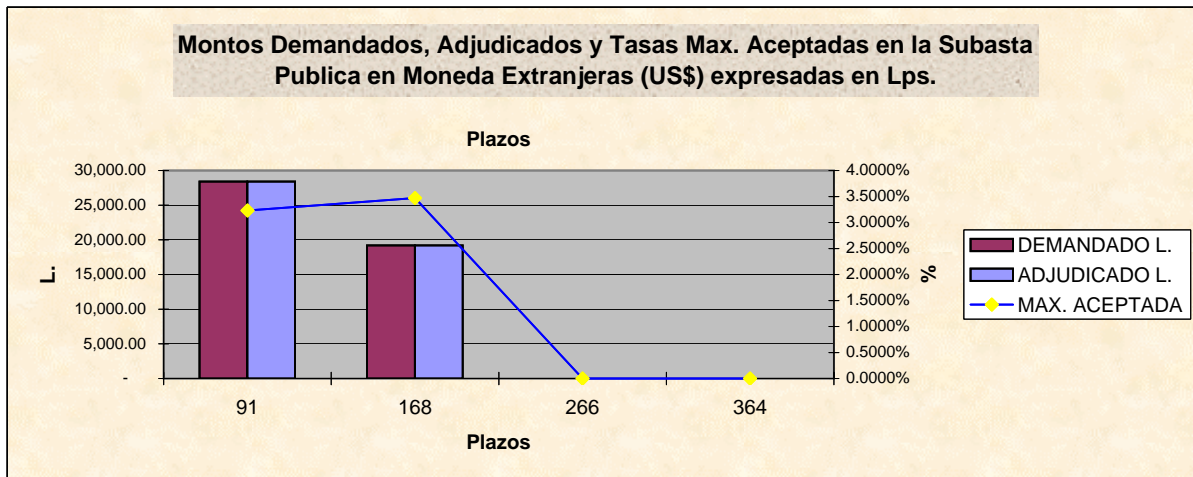

**BOLSA CENTROAMERICANA DE VALORES, S.A.  
COMPARATIVO DE LO OFERTADO Y ADJUDICADO CON LO  
REPORTADO A LA BCV POR LAS CASAS DE BOLSA  
EN MILES DE LPS.  
SEMANA DEL 02-Nov-2009 AL 06-Nov-2009**

**VALORES NOMINALES**

TITULO	BCH			BCV		
	MONTO DEMANDADO	MONTO ADJUDICADO	PORCT. ADJUDICACIONES	MONTO REPORTADO	% DE LO DEMANDADO	% DE LO ADJUDICADO
BONOS Y LETRAS DEL GOBIERNO	43,278.00	13,278.00	30.68%	10,048.00	23.22%	75.67%
LETRAS BCH MON. NAC.	2,470,726.00	2,367,923.00	95.84%	1,639,767.00	66.37%	69.25%
LETRAS BCH MON. EXT.	47,615.65	47,615.65	100.00%	-	0.00%	0.00%
	<b>2,561,619.65</b>	<b>2,428,816.65</b>	<b>0.00%</b>	<b>1,649,815.00</b>	<b>0.00%</b>	<b>0.00%</b>

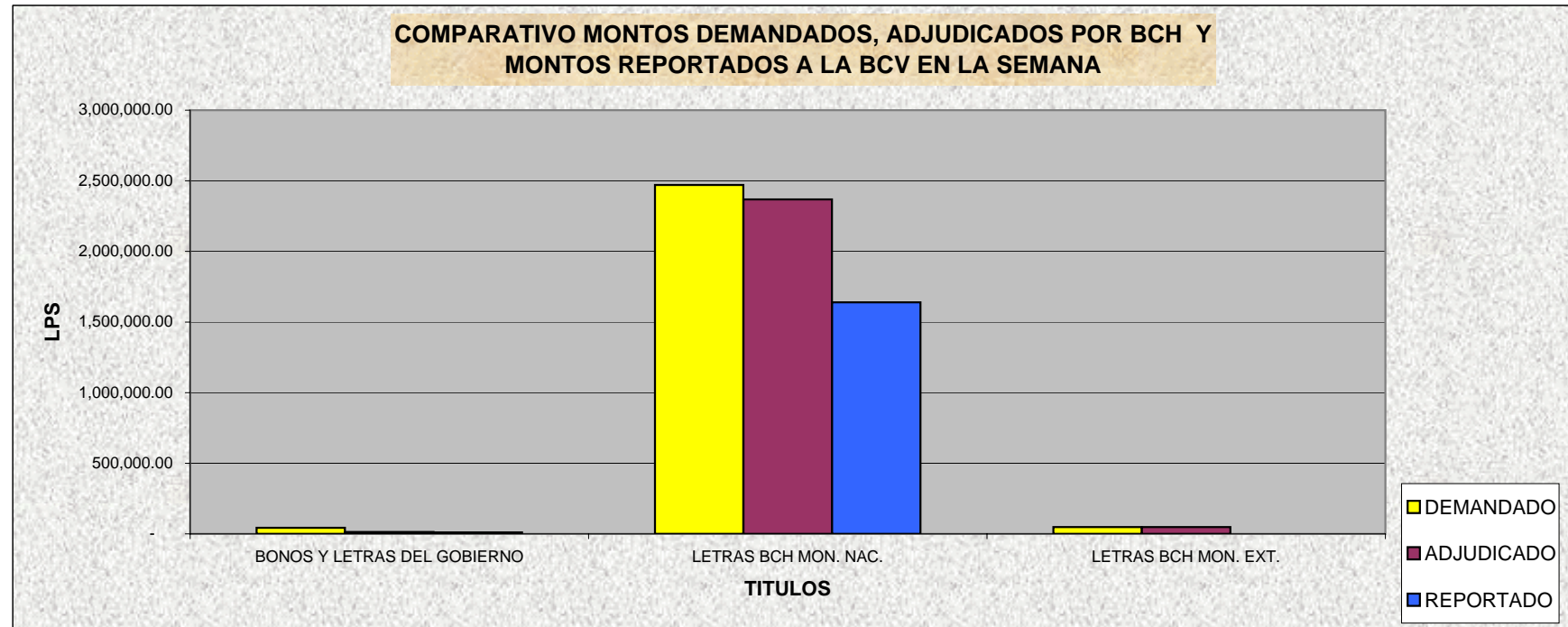

**BOLSA CENTROAMERICANA DE VALORES, S.A.**  
**MONTOS NOMINALES DE LAS SUBASTAS GUBERNAMENTALES**  
**REPORTADOS A LA BCV POR LAS CASAS DE BOLSA**  
**SEMANA DEL 02-Nov-2009 AL 06-Nov-2009**  
**EN LPS**

CASAS	MONTO REPORTADO	% DE PARTICIPACION
PROBURSA	-	0.00%
SONIVAL	294,341,000.00	0.00%
CONTINENTAL	95,264,000.00	0.00%
FOMENTO	1,500,000.00	0.00%
PROBOLSA	1,258,710,000.00	0.00%
CAVBAL	-	0.00%
LAFISE	-	0.00%

**1,649,815,000.00**

PLAZO EN DIAS	MONTO REPORTADO	% DE PARTICIPACION
7	1,333,700,000.00	80.84%
91	304,512,000.00	18.46%
154	513,000.00	0.03%
182	515,000.00	0.03%
308	527,000.00	0.03%
702	10,048,000.00	0.61%

**1,649,815,000.00**

**Participación de las Casas en la Subasta Pública del 02 Nov al 06 Nov del 2009**

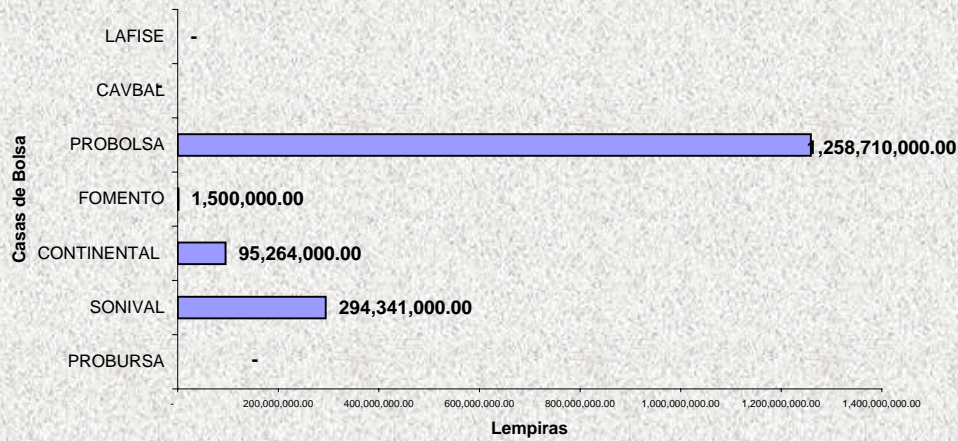

**Plazos Subasta Gubernamental del 02-Nov al 06-Nov 2009**

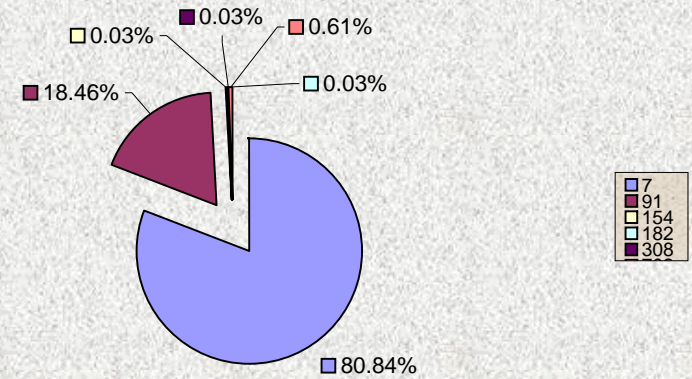



**Bolsa Centroamericana de Valores S.A.**  
**Monto de Transacciones Bursátiles correspondientes**  
**de la semana del 02/11/2009 al 06/11/2009**  
**Cifras en Millones de Lempiras**

Transaccion/ Titulo Valor	Monto Semanal		Plazos (días)		Rendimiento		
	Lps.	%	Minimo	Máximo	Minimo	Máximo	Promedio
PAGARES	-	-	-	-	-	-	-
REPORTOS	-	-	-	-	-	-	-
LETRAS DEL GOBIERNO CENTRAL	-	-	-	-	-	-	-
BONOS DEL GOBIERNO	10.11	0.59	702	702	8.10	8.10	8.10
TITULOS EN US\$	-	-	-	-	-	-	-
C.D.P. 3/	-	-	-	-	-	-	-
LETRAS BCH EN MONEDA NACIONAL	1,634.03	96.11	7	308	4.50	6.50	4.77
BONOS OTRAS INSTITUCIONES	56.00	3.29	1,070	1,071	13.50	13.50	13.50
LETRAS BCH EN MONEDA EXTRANJERA	-	-	-	-	-	-	-
<b>TOTAL EN LPS.</b>	<b>1,700.14</b>	<b>100.00</b>					

3/ CDP Certificados de Depósitos a Plazo

5/ CADD Cerificados de Absorción Denominados en Dolares

**Bolsa Centroamericana de Valores S.A.**  
**Monto de Transacciones Bursátiles por Sector Económico**  
**de la semana del 02/11/2009 al 06/11/2009**  
**Cifras en Millones de Lempiras**

Sectores Económicos	Acumulado Año 2009	Mes Noviembre	Acumulado Semana
Asociaciones de Ahorro y Crédito	-	-	-
Comercial	-	-	-
Construcción	-	-	-
Financiero Bancario	347.75	56.00	56.00
Industrial	-	-	-
Maquiladora	-	-	-
Sector Público	25,109.39	1,644.14	1,644.14
Servicios e Inversiones	-	-	-
Sociedades Financieras	16.42	-	-
<b>Total</b>	<b>25,473.56</b>	<b>1,700.14</b>	<b>1,700.14</b>

