



**SUBASTA PUBLICA DE BONOS**  
**LETRAS DEL BANCO CENTRAL DE HONDURAS EN MONEDA NACIONAL Y EXTRANJERA Y BONOS**  
**MONTOS ADJUDICADOS, DEMANDADOS Y TASAS DE RENDIMIENTO AL VENCIMIENTO**  
**DEL MERCADO DE VALORES.- FUENTE BCH**  
**SEMANA DEL 02 al 06-Ago-2010**  
en miles de L.

**LETRAS DEL BCH MONEDA NACIONAL**  
**03/08/2010**

CODIGO ISIN	PLAZO	TASAS DE RENDIMIENTO			MONTO NOMINAL DEMANDADO	MONTO NOMINAL ADJUDICADO
		MINIMA	MAXIMA	MAX. ACEPTADA		
HN-DBCZTFR-75	7	3.4000%	3.5000%	3.5000%	3,111,137.00	3,111,137.00
HN-DBCZTFR-125	322	6.6700%	6.6700%	6.6700%	21,193.00	21,193.00
HN-DBCZTFR-90	0	0.0000%	0.0000%	0.0000%	-	-
HN-DBCZTFR-105	175	6.3000%	6.3200%	6.3000%	170,966.00	135,000.00
HN-DBCZTFR-115	252	6.5300%	6.5300%	6.5300%	32,725.00	32,725.00
					<b>3,336,021.00</b>	<b>3,300,055.00</b>

PROXIMA SUBASTA **10-Ago-10**

**SUBASTA PUBLICA MONEDA EXTRANJERA**  
**04/08/2010**

CODIGO ISIN	PLAZO	TASAS DE RENDIMIENTO			MONTO NOMINAL DEMANDADO LPS	MONTO NOMINAL ADJUDICADO LPS
		MINIMA	MAXIMA	MAX. ACEPTADA		
HN-DBCZTFR-89	0	0.0000%	0.0000%	0.0000%	-	-
HN-DBCZTFR-96	0	0.0000%	0.0000%	0.0000%	-	-
HN-DBCZTFR-102	91	3.9400%	3.9400%	3.9400%	264,531.40	264,531.40
HN-DBCZTFR-126	175	4.0000%	4.0000%	4.0000%	20,217.76	20,217.76
TASA DE CAMBIO DEL US\$					<b>18.8951</b>	
PROXIMA SUBASTA					<b>284,749.16</b>	<b>284,749.16</b>

14,000.00  
1,070.00

**BONOS Y LETRAS DEL GOBIERNO DE HONDURAS**  
**29/06/2010**

CODIGO ISIN	PLAZO	PRECIO LIMPIO			TASA DE REND. MAXIMA	MONTO MILES LPS DEMANDADO	MONTO MILES LPS ADJUDICADO
		MINIMA	MAXIMA	PRECIO MIN. ACEPT.			
HN-DGHTFTFR-117	1280	0.0000%	0.0000%	0.0000%	0.00%	-	
HN-DGHTFTFR-118	1645	0.0000%	0.0000%	0.0000%	0.0000%	-	
HN-DGHTFTFR-119	2010	0.0000%	0.0000%	0.0000%	0.0000%	-	
-							

PROXIMA SUBASTA

**SUBASTAS HASTA NUEVO AVISO**

**RESUMEN DE LA ADJUDICACION POR TIPO DE TITULO**  
**SEMANA DEL 02 al 06-Ago-2010**  
**MILES DE LPS.**

TITULOS	MONTO DEMANDADO	MONTO ADJUDICADO	% DE LO ADJUDICADO
BONOS y LETRAS GOB. CENTRAL	-	-	0.00%
LETRAS BCH MONEDA NACIONAL	3,336,021.00	3,300,055.00	98.92%
LETRAS BCH MONEDA EXTRANJERA	284,749.16	284,749.16	100.00%
	<b>3,620,770.16</b>	<b>3,584,804.16</b>	<b>99.01%</b>



**SUBASTA PUBLICA DE BONOS**  
**LETRAS DEL BANCO CENTRAL DE HONDURAS EN MONEDA NACIONAL Y EXTRANJERA Y BONOS**  
**MONTOS ADJUDICADOS, DEMANDADOS Y TASAS DE RENDIMIENTO AL VENCIMIENTO**  
**DEL MERCADO DE VALORES.- FUENTE BCH**  
**SEMANA DEL 2/8/10 AL 06/8/10**  
**EN MILES DE LPS**

**SUBASTA PUBLICA DE LETRAS DEL BANCO CENTRAL EN MONEDA NACIONAL**  
**03-Ago-10**

PLAZO	MONTO		TASA MAX. ACEPTADA	% ADJUDICADO
	DEMANDADO	ADJUDICADO		
7	3,111,137.00	3,111,137.00	3.5000%	100.00%
322	21,193.00	21,193.00	6.6700%	100.00%
0	-	-	0.0000%	#¡DIV/0!
175	170,966.00	135,000.00	6.3000%	78.96%
252	32,725.00	32,725.00	6.5300%	100.00%

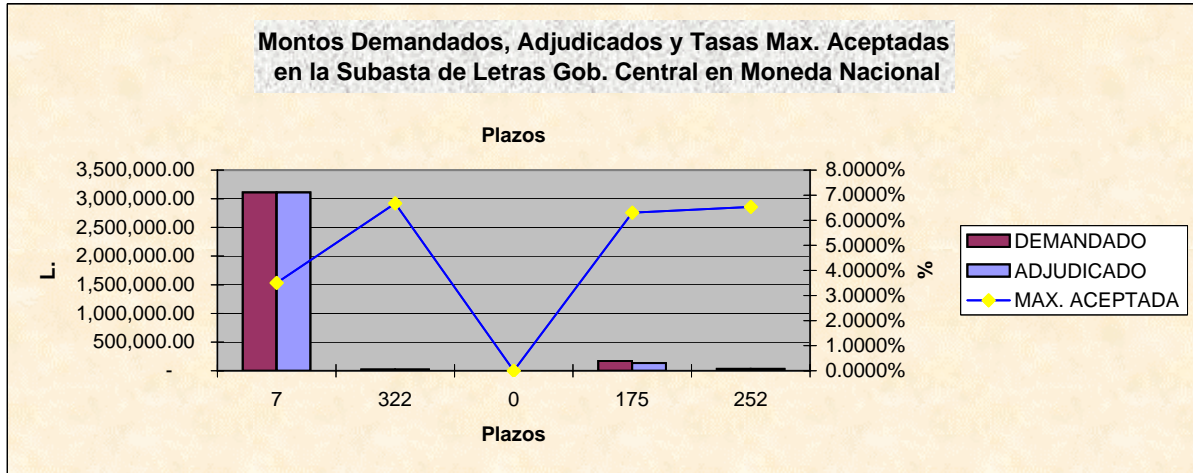

**SUBASTA PUBLICA DE LETRAS DEL BCH EN MONEDA EXTRANJERA (US\$)**  
**EXPRESADA EN MILES DE LPS. DEL**  
**04-Ago-10**

PLAZO	MONTO		TASA MAX. ACEPTADA	% ADJUDICADO
	DEMANDADO L.	ADJUDICADO L.		
0	-	-	0.0000%	0.00%
0	-	-	0.0000%	0.00%
91	264,531.40	264,531.40	3.9400%	100.00%
175	20,217.76	20,217.76	4.0000%	0.00%

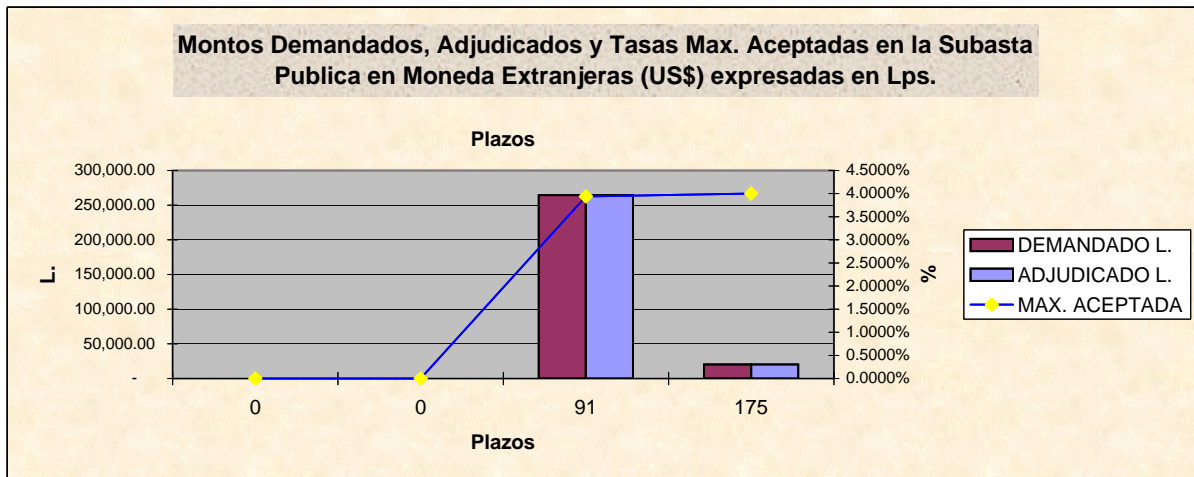

**BOLSA CENTROAMERICANA DE VALORES, S.A.**  
**COMPARATIVO DE LO OFERTADO Y ADJUDICADO CON LO**  
**REPORTADO A LA BCV POR LAS CASAS DE BOLSA**  
**EN MILES DE LPS.**  
**SEMANA DEL 02 al 06-Ago-2010**

**VALORES NOMINALES**

TITULO	BCH			BCV		
	MONTO DEMANDADO	MONTO ADJUDICADO	PORCT. ADJUDICACIONES	MONTO REPORTADO	% DE LO DEMANDADO	% DE LO ADJUDICADO
BONOS Y LETRAS DEL GOBIERNO	-	-	0.00%	-	0.00%	0.00%
LETRAS BCH MON. NAC.	3,336,021.00	3,300,055.00	98.92%	1,753,244.00	52.55%	53.13%
LETRAS BCH MON. EXT.	284,749.16	284,749.16	100.00%	20,217.76	7.10%	7.10%
	<b>3,620,770.16</b>	<b>3,584,804.16</b>	<b>99.01%</b>	<b>1,773,461.76</b>	<b>48.98%</b>	<b>49.47%</b>

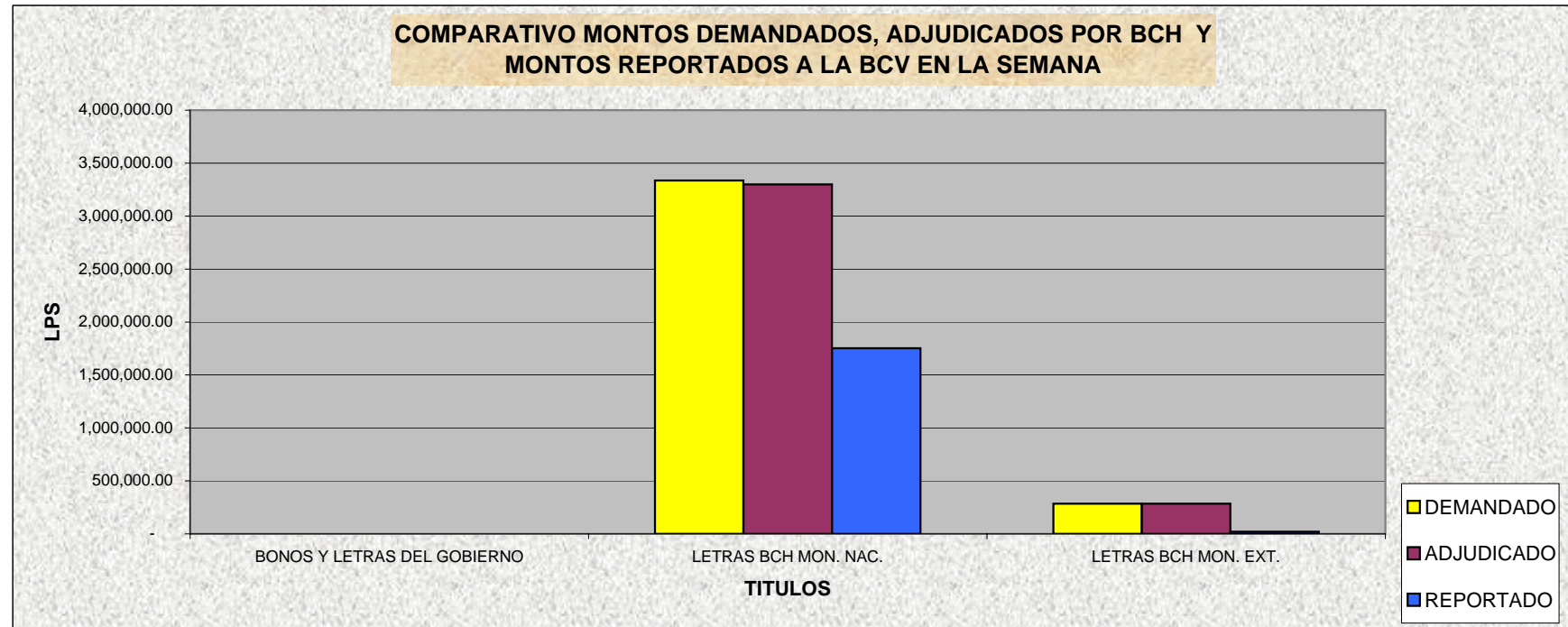

**BOLSA CENTROAMERICANA DE VALORES, S.A.**  
**MONTOS NOMINALES DE LAS SUBASTAS GUBERNAMENTALES**  
**REPORTADOS A LA BCV POR LAS CASAS DE BOLSA**  
**SEMANA DEL 02 al 06-Ago-2010**  
**EN LPS**

CASAS	MONTO REPORTADO	% DE PARTICIPACION
PROBURSA	200,150,000.00	11.29%
SONIVAL	100,068,000.00	5.64%
CONTINENTAL	60,040,000.00	3.39%
FOMENTO	20,217,757.00	1.14%
PROBOLSA	1,342,986,000.00	75.73%
CAVBAL	50,000,000.00	2.82%
LAFISE	-	0.00%
	<b>1,773,461,757.00</b>	

CODIGO ISIN	MONTO ADJUDICADO	MONTO REPORTADO	% DE PARTICIPACION
HN-DBCZTFR-75	3,111,137.00	1,711,137.00	55.00%
HN-DBCZTFR-125	21,193.00	21,193.00	100.00%
HN-DBCZTFR-90	-	-	0.00%
HN-DBCZTFR-105	135,000.00	-	0.00%
HN-DBCZTFR-115	32,725.00	20,914.00	63.91%
HN-DBCZTFR-89	-	-	0.00%
HN-DBCZTFR-102	264,531.40	-	0.00%
HN-DBCZTFR-117	-	-	0.00%
HN-DBCZTFR-126	20,217.76	20,217.76	100.00%
HN-DGHTFTFR-119	-	-	0.00%
	<b>3,584,804.16</b>	<b>1,773,461.76</b>	<b>49.47%</b>

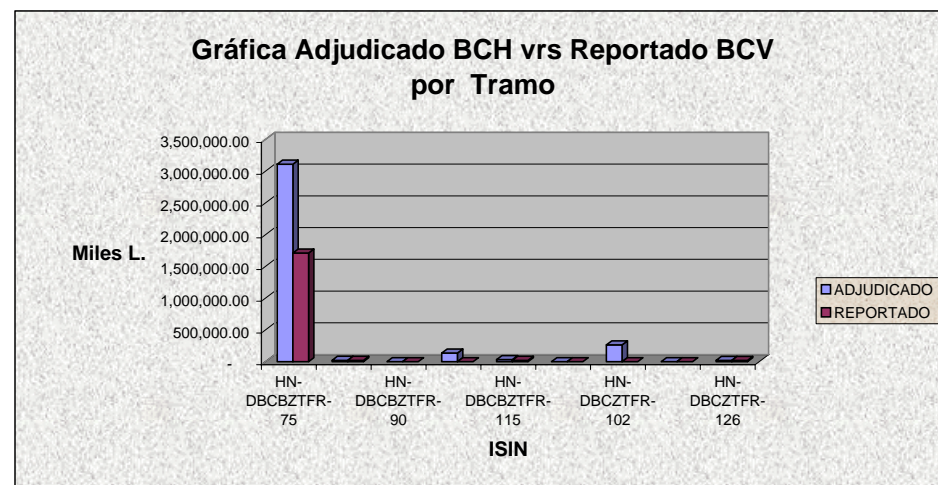
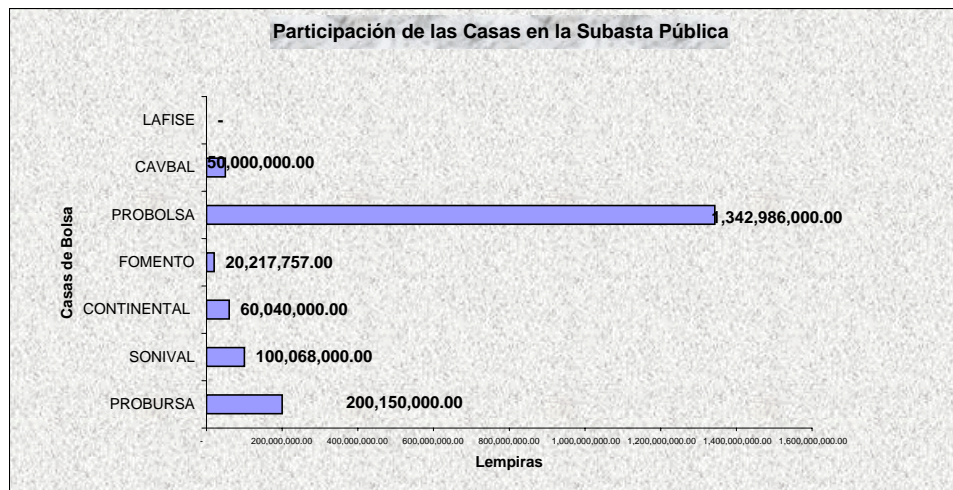



**Bolsa Centroamericana de Valores S.A.**  
**Monto de Transacciones Bursátiles correspondientes**  
**de la semana del 02/8/2010 al 06/8/2010**  
**Cifras en Millones de Lempiras**

Transaccion/ Titulo Valor	Monto Semanal		Plazos (días)			Rendimiento		
	Lps.	%	Minimo	Máximo	Promedio	Minimo	Máximo	Promedio
PAGARES	-	-	-	-	-	-	-	-
REPORTOS	-	-	-	-	-	-	-	-
LETRAS DEL GOBIERNO CENTRAL	23.47	1.31	325	329	327	9.00	13.00	9.93
BONOS DEL GOBIERNO	-	-	-	-	-	-	-	-
TITULOS EN US\$	-	-	-	-	-	-	-	-
C.D.P. 3/	1.00	0.06	90	90	90	12.00	12.00	12.00
LETRAS BCH EN MONEDA NACIONAL	1,749.98	97.55	7	322	13	3.44	6.67	3.55
BONOS OTRAS INSTITUCIONES	-	-	-	-	-	-	-	-
LETRAS BCH EN MONEDA EXTRANJERA	19.43	1.08	364	364	364	4.00	4.00	4.00
<b>TOTAL EN LPS.</b>	<b>1,793.88</b>	<b>100.00</b>						

3/ CDP Certificados de Depósitos a Plazo

5/ CADD Certificados de Absorción Denominados en Dolares

**Bolsa Centroamericana de Valores S.A.**  
**Monto de Transacciones Bursátiles por Sector Económico**  
**de la semana del 02/8/2010 al 06/8/2010**  
**Cifras en Millones de Lempiras**

Sectores Económicos	Acumulado Año 2010	Mes Agosto	Acumulado Semana
Asociaciones de Ahorro y Crédito	-	-	-
Comercial	-	-	-
Construcción	-	-	-
Financiero Bancario	396.10	-	-
Industrial	-	-	-
Maquiladora	-	-	-
Sector Público	56,465.16	1,795.00	1,795.00
Servicios e Inversiones	-	-	-
Sociedades Financieras	32.16	1.00	1.00
<b>Total</b>	<b>56,893.42</b>	<b>1,796.00</b>	<b>1,796.00</b>

