



**SUBASTA PUBLICA DE BONOS
LETRAS DEL BANCO CENTRAL DE HONDURAS EN MONEDA NACIONAL Y EXTRANJERA Y BONOS
MONTOS ADJUDICADOS, DEMANDADOS Y TASAS DE RENDIMIENTO AL VENCIMIENTO
DEL MERCADO DE VALORES.- FUENTE BCH
SEMANA DEL 01-Mar-2010 AL 05-Mar-2010
en miles de L.**

**LETRAS DEL BCH MONEDA NACIONAL
02/03/2010**

CODIGO ISIN	PLAZO	TASAS DE RENDIMIENTO			MONTO NOMINAL DEMANDADO	MONTO NOMINAL ADJUDICADO
		MINIMA	MAXIMA	MAX. ACEPTADA		
HN-DBCZTFR-75	7	4.4500%	4.5000%	4.5000%	3,557,960.00	2,199,999.00
HN-DBCZTFR-101	0	0.0000%	0.0000%	0.0000%	-	-
HN-DBCZTFR-85	63	6.1500%	6.2500%	6.2500%	474,256.00	474,256.00
HN-DBCZTFR-90	189	6.3500%	6.3600%	6.3500%	50,849.00	40,516.00
HN-DBCZTFR-105	329	6.6000%	6.6000%	6.6000%	530.00	530.00
					4,083,595.00	2,715,301.00

PROXIMA SUBASTA **9-Mar-10**

**SUBASTA PUBLICA MONEDA EXTRANJERA
03/03/2010**

CODIGO ISIN	PLAZO	TASAS DE RENDIMIENTO			MONTO NOMINAL DEMANDADO LPS	MONTO NOMINAL ADJUDICADO LPS
		MINIMA	MAXIMA	MAX. ACEPTADA		
HN-DBCZTFR-89	49	3.4600%	3.4600%	3.4600%	23,732.25	23,732.25
HN-DBCZTFR-96	147	3.7000%	3.7000%	3.7000%	3,042.11	3,042.11
HN-DBCZTFR-102	245	0.0000%	0.0000%	0.0000%	-	-
HN-DBCZTFR-106	315	3.9900%	3.9900%	3.9900%	37,790.20	37,790.20
TASA DE CAMBIO DEL US\$				18.8951	64,564.56	64,564.56

PROXIMA SUBASTA **10-Mar-10**

**BONOS Y LETRAS DEL GOBIERNO DE HONDURAS
02/02/2010**

CODIGO ISIN	PLAZO	PRECIO LIMPIO			TASA DE REND. MAXIMA	MONTO MILES LPS DEMANDADO	MONTO MILES LPS ADJUDICADO
		MINIMA	MAXIMA	PRECIO MIN. ACEPT.			
	1247	0.0000%	0.0000%	0.0000%	0.00%	-	
	1642	0.0000%	0.0000%	0.0000%	0.0000%	-	
	2007	0.0000%	0.0000%	0.0000%	0.0000%	-	
						-	

PROXIMA SUBASTA

HASTA NUEVO AVISO

**RESUMEN DE LA ADJUDICACION POR TIPO DE TITULO
SEMANA DEL 01-Mar-2010 AL 05-Mar-2010
MILES DE LPS.**

TITULOS	MONTO DEMANDADO	MONTO ADJUDICADO	% DE LO ADJUDICADO
BONOS y LETRAS GOB. CENTRAL	-	-	0.00%
LETRAS BCH MONEDA NACIONAL	4,083,595.00	2,715,301.00	66.49%
LETRAS BCH MONEDA EXTRANJERA	64,564.56	64,564.56	100.00%
	4,148,159.56	2,779,865.56	67.01%



**SUBASTA PUBLICA DE BONOS
LETRAS DEL BANCO CENTRAL DE HONDURAS EN MONEDA NACIONAL Y EXTRANJERA Y BONOS
MONTOS ADJUDICADOS, DEMANDADOS Y TASAS DE RENDIMIENTO AL VENCIMIENTO
DEL MERCADO DE VALORES.- FUENTE BCH
SEMANA DEL 01 AL 05-Mar-2010
EN MILES DE LPS**

**SUBASTA PUBLICA DE LETRAS DEL BANCO CENTRAL EN MONEDA NACIONAL
02-Mar-10**

PLAZO	MONTO		TASA MAX. ACEPTADA	% ADJUDICADO
	DEMANDADO	ADJUDICADO		
7	3,557,960.00	2,199,999.00	4.5000%	61.83%
0	-	-	0.0000%	0.00%
63	474,256.00	474,256.00	6.2500%	100.00%
189	50,849.00	40,516.00	6.3500%	79.68%
329	530.00	530.00	6.6000%	100.00%

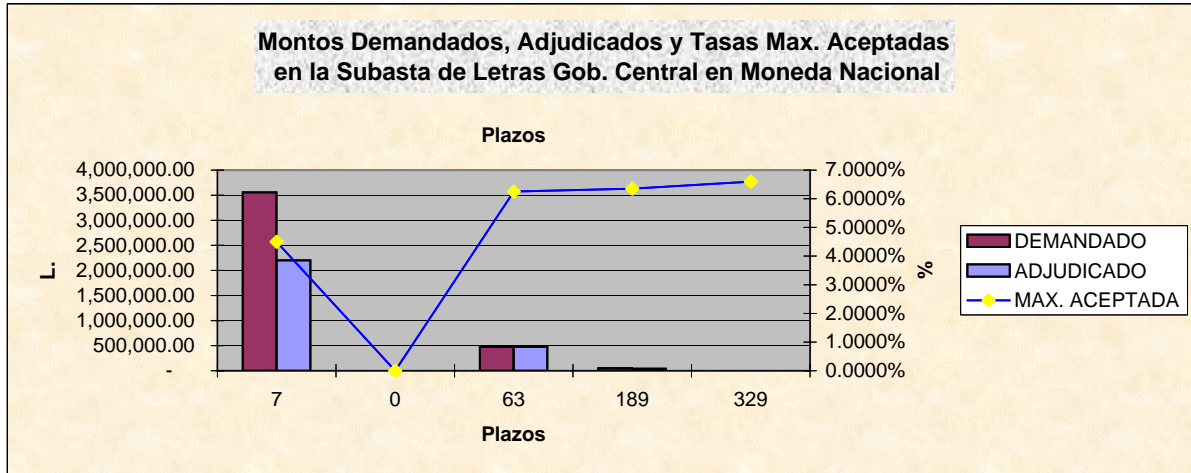

**SUBASTA PUBLICA DE LETRAS DEL BCH EN MONEDA EXTRANJERA (US\$)
EXPRESADA EN MILES DE LPS. DEL
03-Mar-10**

PLAZO	MONTO		TASA MAX. ACEPTADA	% ADJUDICADO
	DEMANDADO L.	ADJUDICADO L.		
49	23,732.25	23,732.25	3.4600%	100.00%
147	3,042.11	3,042.11	3.7000%	100.00%
245	-	-	0.0000%	0.00%
315	37,790.20	37,790.20	3.9900%	100.00%

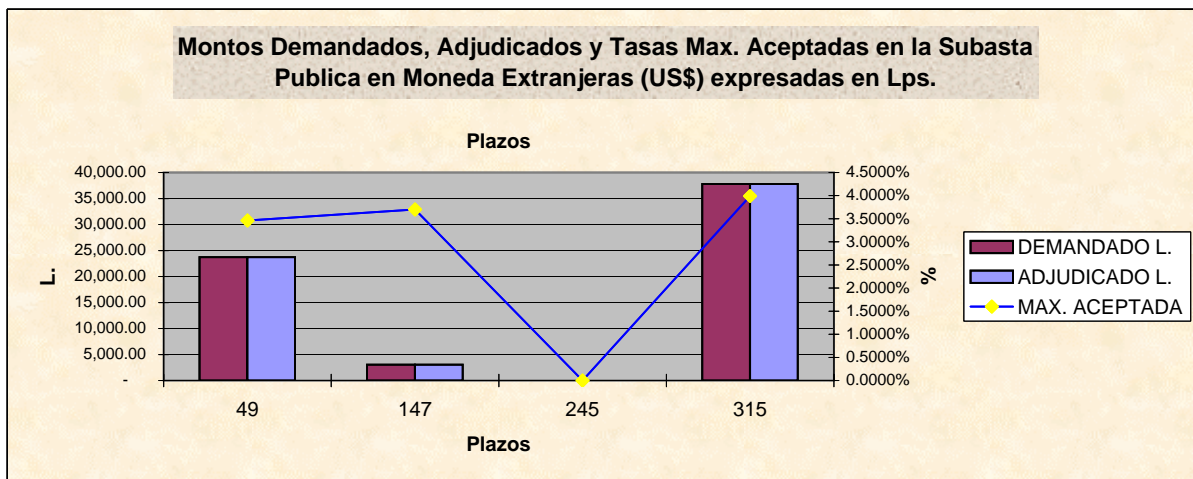

BOLSA CENTROAMERICANA DE VALORES, S.A.
COMPARATIVO DE LO OFERTADO Y ADJUDICADO CON LO
REPORTADO A LA BCV POR LAS CASAS DE BOLSA
EN MILES DE LPS.
SEMANA DEL 01-Mar-2010 AL 05-Mar-2010

VALORES NOMINALES

TITULO	BCH			BCV		
	MONTO DEMANDADO	MONTO ADJUDICADO	PORCT. ADJUDICACIONES	MONTO REPORTADO	% DE LO DEMANDADO	% DE LO ADJUDICADO
BONOS Y LETRAS DEL GOBIERNO	-	-	0.00%	-	0.00%	0.00%
LETRAS BCH MON. NAC.	4,083,595.00	2,715,301.00	66.49%	1,698,187.00	41.59%	62.54%
LETRAS BCH MON. EXT.	64,564.56	64,564.56	100.00%	26,774.36	41.47%	41.47%
	4,148,159.56	2,779,865.56	67.01%	1,724,961.36	41.58%	62.05%

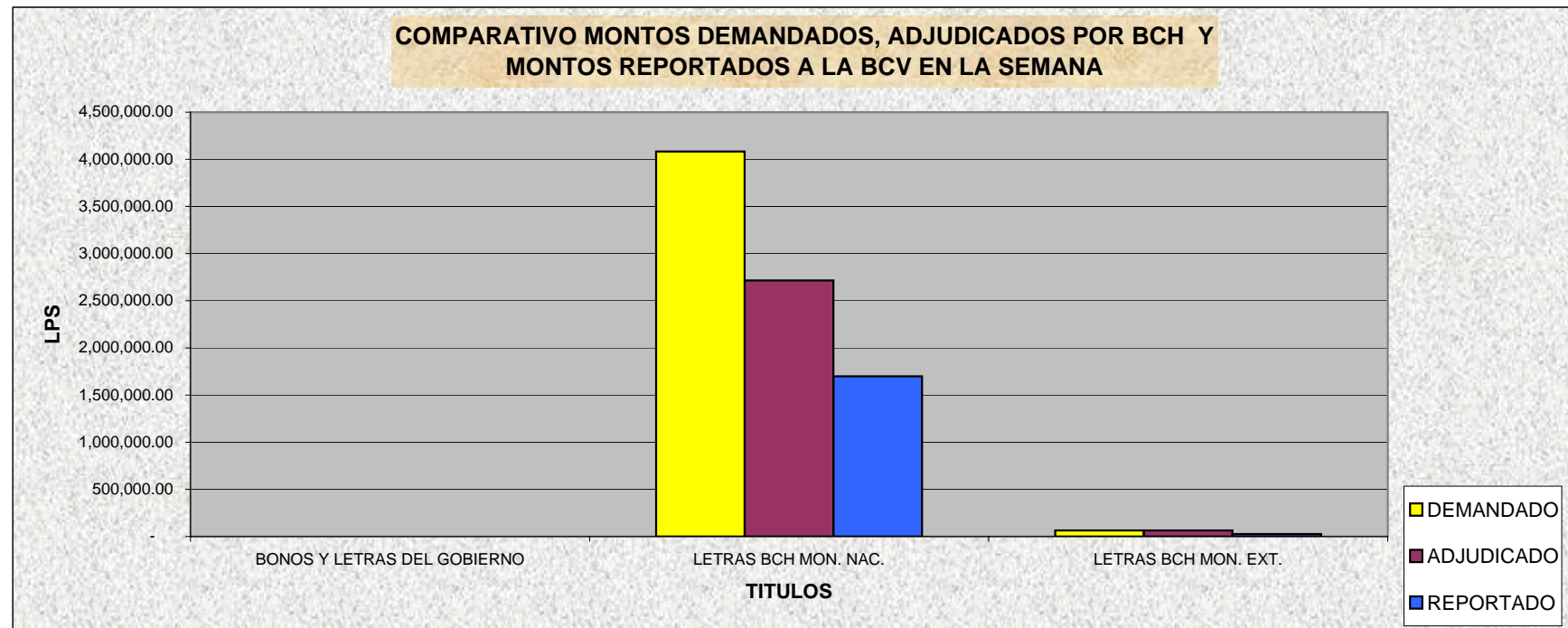

BOLSA CENTROAMERICANA DE VALORES, S.A.
MONTOS NOMINALES DE LAS SUBASTAS GUBERNAMENTALES
REPORTADOS A LA BCV POR LAS CASAS DE BOLSA
SEMANA DEL 01-Mar-2010 AL 05-Mar-2010
EN LPS

CASAS	MONTO REPORTADO	% DE PARTICIPACION
PROBURSA	-	0.00%
SONIVAL	691,350,000.00	40.08%
CONTINENTAL	23,988,000.00	1.39%
FOMENTO	-	0.00%
PROBOLSA	1,003,728,085.50	58.19%
CAVBAL	-	0.00%
LAFISE	5,895,271.20	0.34%
	1,724,961,356.70	

PLAZO EN DIAS	MONTO REPORTADO	% DE PARTICIPACION
7	1,343,339,000.00	77.88%
>7 y <90	377,534,245.60	21.89%
91-182	3,042,111.10	0.18%
183-270	516,000.00	0.03%
270-364	530,000.00	0.03%
>364	-	0.00%
	1,724,961,356.70	

Participación de las Casas en la Subasta Pública del 01 al 05 Mar del 2010

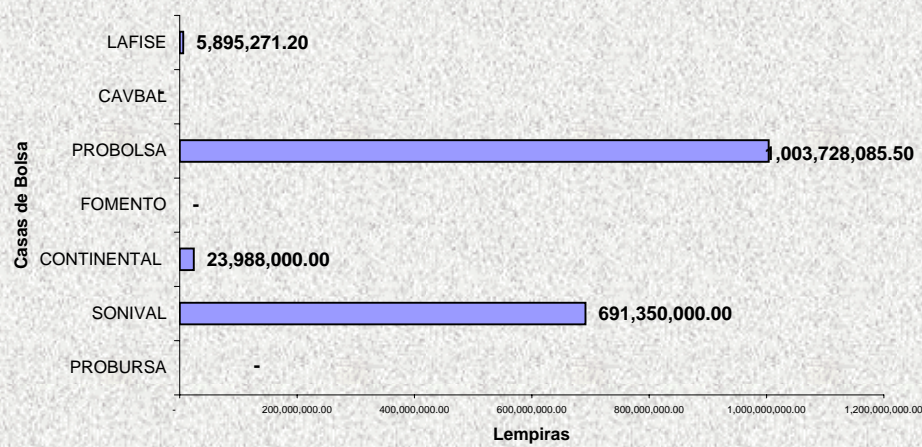

Plazos Subasta Gubernamental del 01 al 05-Mar 2010

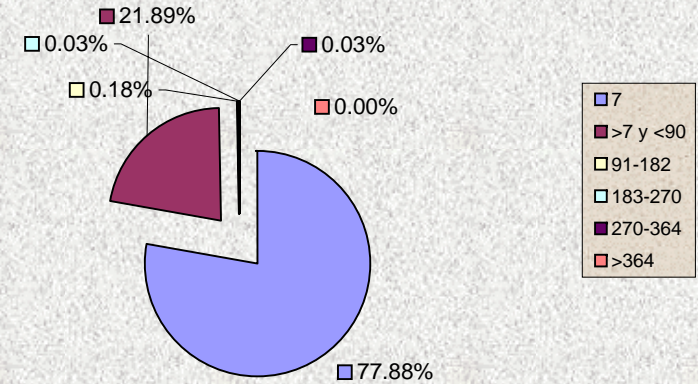



Bolsa Centroamericana de Valores S.A.
Monto de Transacciones Bursátiles correspondientes
de la semana del 01/3/2010 al 05/3/2010
Cifras en Millones de Lempiras

Transaccion/ Titulo Valor	Monto Semanal		Plazos (días)		Rendimiento		
	Lps.	%	Minimo	Máximo	Minimo	Máximo	Promedio
PAGARES	-	-	-	-	-	-	-
REPORTOS	-	-	-	-	-	-	-
LETRAS DEL GOBIERNO CENTRAL	-	-	-	-	-	-	-
BONOS DEL GOBIERNO	-	-	-	-	-	-	-
TITULOS EN US\$	-	-	-	-	-	-	-
C.D.P. 3/	2.51	0.15	90	90	9.50	12.25	11.75
LETRAS BCH EN MONEDA NACIONAL	1,693.16	98.31	7	329	4.50	6.60	4.85
BONOS OTRAS INSTITUCIONES	-	-	-	-	-	-	-
LETRAS BCH EN MONEDA EXTRANJERA	26.62	1.55	49	147	3.46	3.70	3.49
TOTAL EN LPS.	1,722.29	100.00					

3/ CDP Certificados de Depósitos a Plazo

5/ CADD Cerificados de Absorción Denominados en Dolares

Bolsa Centroamericana de Valores S.A.
Monto de Transacciones Bursátiles por Sector Económico
de la semana del 01/3/2010 al 05/3/2010
Cifras en Millones de Lempiras

Sectores Económicos	Acumulado Año 2010	Mes Marzo	Acumulado Semana
Asociaciones de Ahorro y Crédito	-	-	-
Comercial	-	-	-
Construcción	-	-	-
Financiero Bancario	-	-	-
Industrial	-	-	-
Maquiladora	-	-	-
Sector Público	12,859.36	1,719.78	1,719.78
Servicios e Inversiones	-	-	-
Sociedades Financieras	9.03	2.51	2.51
Total	12,868.39	1,722.29	1,722.29

