



**SUBASTA PUBLICA DE BONOS
LETRAS DEL BANCO CENTRAL DE HONDURAS EN MONEDA NACIONAL Y EXTRANJERA Y BONOS
MONTOS ADJUDICADOS, DEMANDADOS Y TASAS DE RENDIMIENTO AL VENCIMIENTO
DEL MERCADO DE VALORES.- FUENTE BCH
SEMANA DEL 01-Feb-2010 AL 05-Feb-2010
en miles de L.**

**LETRAS DEL BCH MONEDA NACIONAL
02/02/2010**

PLAZO	TASAS DE RENDIMIENTO			MONTO NOMINAL DEMANDADO	MONTO NOMINAL ADJUDICADO
	MINIMA	MAXIMA	MAX. ACEPTADA		
7	4.5000%	4.5000%	4.5000%	3,033,233.00	1,999,998.00
63	6.0800%	6.1800%	6.1800%	717,380.00	717,380.00
91	6.1800%	6.2500%	6.2500%	1,224,962.00	1,224,962.00
217	6.2800%	6.3500%	6.3500%	340,757.00	25,000.00
357	6.5500%	6.6000%	6.6000%	52,191.00	25,000.00
				5,368,523.00	3,992,340.00

PROXIMA SUBASTA **9-Feb-10**

**SUBASTA PUBLICA MONEDA EXTRANJERA
03/02/2010**

PLAZO	TASAS DE RENDIMIENTO			MONTO NOMINAL DEMANDADO LPS	MONTO NOMINAL ADJUDICADO LPS
	MINIMA	MAXIMA	MAX. ACEPTADA		
77	3.4600%	3.4600%	3.4600%	1,236,835.46	1,236,835.46
175	3.7100%	371.0000%	3.7100%	23,902.30	9,428.65
273	3.9800%	3.9800%	3.9800%	448,853.10	9,447.56
343	4.0000%	4.0000%	4.0000%	18,139.30	9,447.56
TASA DE CAMBIO DEL US\$				18.8951	1,727,730.16
PROXIMA SUBASTA				10-Feb-10	1,265,159.23

**BONOS Y LETRAS DEL GOBIERNO DE HONDURAS
02/02/2010**

PLAZO	MINIMA	PRECIO LIMPIO		TASA DE REND. MAXIMA	MONTO MILES LPS DEMANDADO	MONTO MILES LPS ADJUDICADO
		MAXIMA	PRECIO MIN. ACEPT.			
1247	99.2566%	100.0000%	100.0000%	8.25%	662,165.00	141,071.00
1642	100.0000%	100.0000%	100.0000%	10.0000%	100,000.00	100,000.00
2007	100.0000%	100.0000%	100.0000%	10.5000%	260,000.00	260,000.00
					1,022,165.00	501,071.00

PROXIMA SUBASTA

**RESUMEN DE LA ADJUDICACION POR TIPO DE TITULO
SEMANA DEL 01-Feb-2010 AL 05-Feb-2010
MILES DE LPS.**

TITULOS	MONTO DEMANDADO	MONTO ADJUDICADO	% DE LO ADJUDICADO
BONOS y LETRAS GOB. CENTRAL	1,022,165.00	501,071.00	49.02%
LETRAS BCH MONEDA NACIONAL	5,368,523.00	3,992,340.00	74.37%
LETRAS BCH MONEDA EXTRANJERA	1,727,730.16	1,265,159.23	73.23%
	8,118,418.16	5,758,570.23	70.93%



**SUBASTA PUBLICA DE BONOS
LETRAS DEL BANCO CENTRAL DE HONDURAS EN MONEDA NACIONAL Y EXTRANJERA Y BONOS
MONTOS ADJUDICADOS, DEMANDADOS Y TASAS DE RENDIMIENTO AL VENCIMIENTO
DEL MERCADO DE VALORES.- FUENTE BCH
SEMANA DEL 01 AL 05-Feb-2010
EN MILES DE LPS**

**SUBASTA PUBLICA DE LETRAS DEL BANCO CENTRAL EN MONEDA NACIONAL
02-Feb-10**

PLAZO	MONTO DEMANDADO	MONTO ADJUDICADO	TASA MAX. ACEPTADA	% ADJUDICADO
7	3,033,233.00	1,999,998.00	4.5000%	65.94%
63	717,380.00	717,380.00	6.1800%	100.00%
91	1,224,962.00	1,224,962.00	6.2500%	100.00%
217	340,757.00	25,000.00	6.3500%	7.34%
357	52,191.00	25,000.00	6.6000%	47.90%

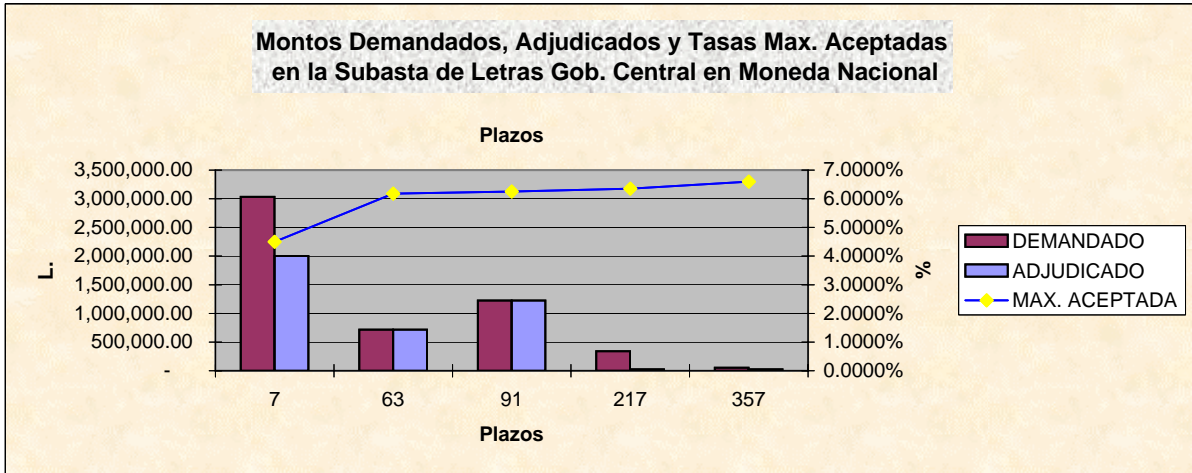

**SUBASTA PUBLICA DE LETRAS DEL BCH EN MONEDA EXTRANJERA (US\$)
EXPRESADA EN MILES DE LPS. DEL
03-Feb-10**

PLAZO	MONTO DEMANDADO L.	MONTO ADJUDICADO L.	TASA MAX. ACEPTADA	% ADJUDICADO
77	1,236,835.46	1,236,835.46	3.4600%	100.00%
175	23,902.30	9,428.65	3.7100%	39.45%
273	448,853.10	9,447.56	3.9800%	2.10%
343	18,139.30	9,447.56	4.0000%	52.08%

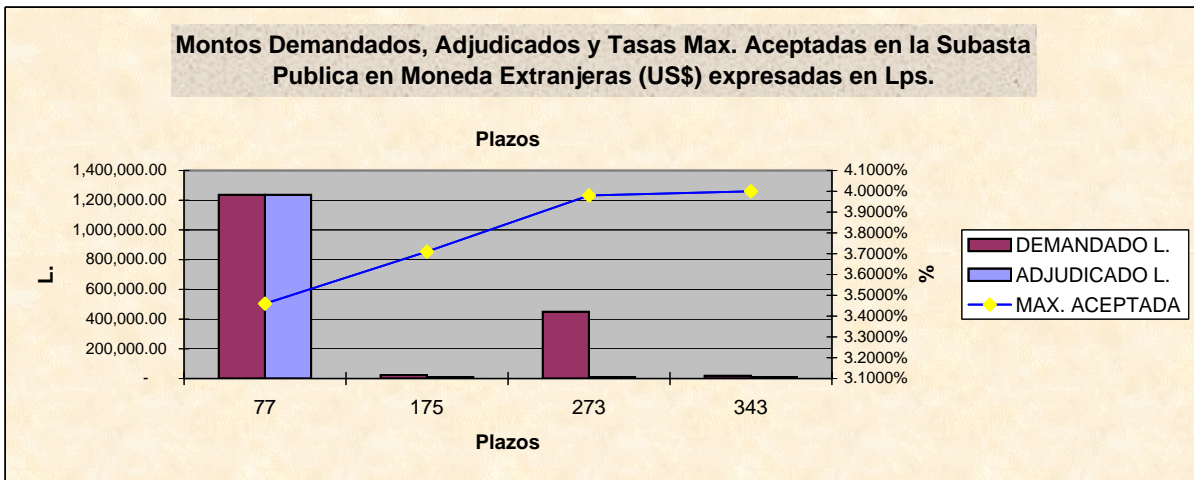

BOLSA CENTROAMERICANA DE VALORES, S.A.
COMPARATIVO DE LO OFERTADO Y ADJUDICADO CON LO
REPORTADO A LA BCV POR LAS CASAS DE BOLSA
EN MILES DE LPS.
SEMANA DEL 01-Feb-2010 AL 05-Feb-2010

VALORES NOMINALES

TITULO	BCH			BCV		
	MONTO DEMANDADO	MONTO ADJUDICADO	PORCT. ADJUDICACIONES	MONTO REPORTADO	% DE LO DEMANDADO	% DE LO ADJUDICADO
BONOS Y LETRAS DEL GOBIERNO	1,022,165.00	501,071.00	49.02%	300,000.00	29.35%	59.87%
LETRAS BCH MON. NAC.	5,368,523.00	3,992,340.00	74.37%	2,132,542.00	39.72%	53.42%
LETRAS BCH MON. EXT.	1,727,730.16	1,265,159.23	73.23%	668,470.85	38.69%	52.84%
	8,118,418.16	5,758,570.23	70.93%	3,101,012.85	38.20%	53.85%

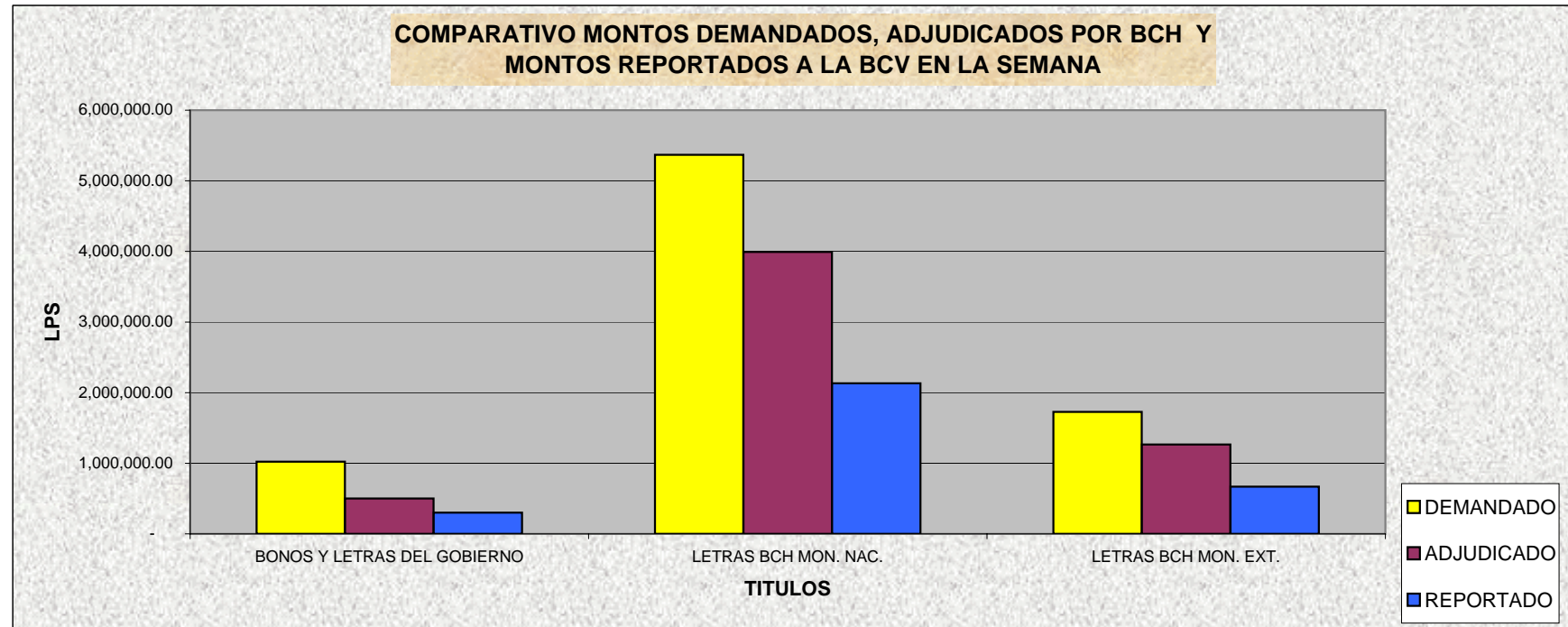

BOLSA CENTROAMERICANA DE VALORES, S.A.
MONTOS NOMINALES DE LAS SUBASTAS GUBERNAMENTALES
REPORTADOS A LA BCV POR LAS CASAS DE BOLSA
SEMANA DEL 01-Feb-2010 AL 05-Feb-2010
EN LPS

CASAS	MONTO REPORTADO	% DE PARTICIPACION
PROBURSA	-	0.00%
SONIVAL	514,307,000.00	16.59%
CONTINENTAL	42,462,000.00	1.37%
FOMENTO	65,654,000.00	2.12%
PROBOLSA	2,446,907,435.80	78.91%
CAVBAL	29,415,000.00	0.95%
LAFISE	2,267,412.00	0.07%

3,101,012,847.80

PLAZO EN DIAS	MONTO REPORTADO	% DE PARTICIPACION
7	1,053,692,000.00	33.98%
60-91	1,724,636,435.80	55.62%
175	2,267,412.00	0.07%
217	7,902,000.00	0.25%
357	12,515,000.00	0.40%
>364	300,000,000.00	9.67%

3,101,012,847.80

Participación de las Casas en la Subasta Pública del 01 al 05 Feb del 2010

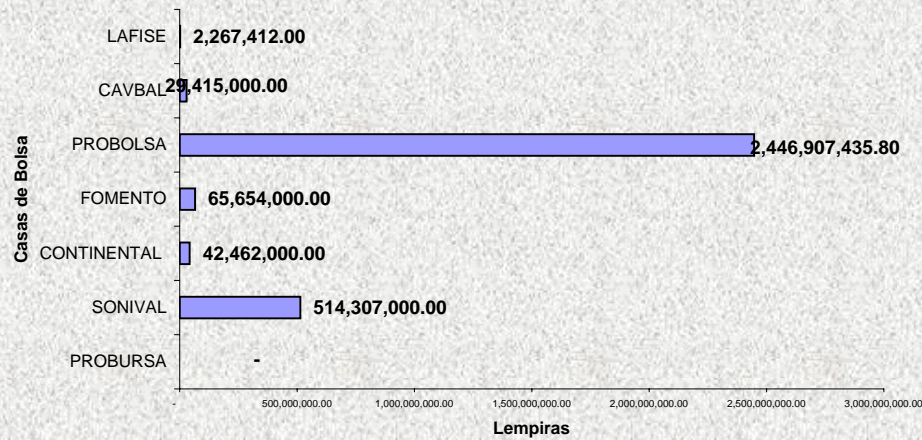

Plazos Subasta Gubernamental del 01 al 05-Feb 2010

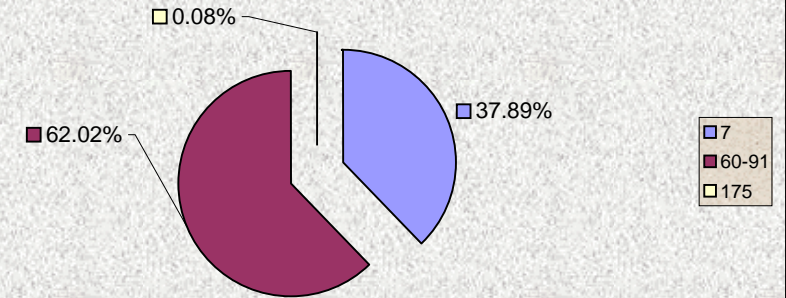



Bolsa Centroamericana de Valores S.A.
Monto de Transacciones Bursátiles correspondientes
de la semana del 01/2/2010 al 05/2/2010
Cifras en Millones de Lempiras

Transaccion/ Titulo Valor	Monto Semanal		Plazos (días)		Rendimiento		
	Lps.	%	Minimo	Máximo	Minimo	Máximo	Promedio
PAGARES	-	-	-	-	-	-	-
REPORTOS	-	-	-	-	-	-	-
LETRAS DEL GOBIERNO CENTRAL	-	-	-	-	-	-	-
BONOS DEL GOBIERNO	300.00	9.74	1,642	2,007	10.00	10.50	10.33
TITULOS EN US\$	-	-	-	-	-	-	-
C.D.P. 3/	1.00	0.03	90	90	12.25	12.25	12.25
LETRAS BCH EN MONEDA NACIONAL	2,116.38	68.69	7	357	4.50	6.55	5.36
BONOS OTRAS INSTITUCIONES	-	-	-	-	-	-	-
LETRAS BCH EN MONEDA EXTRANJERA	663.54	21.54	77	175	3.46	3.71	3.46
TOTAL EN LPS.	3,080.92	100.00					

3/ CDP Certificados de Depósitos a Plazo

5/ CADD Cerificados de Absorción Denominados en Dolares

Bolsa Centroamericana de Valores S.A.
Monto de Transacciones Bursátiles por Sector Económico
de la semana del 01/2/2010 al 05/2/2010
Cifras en Millones de Lempiras

Sectores Económicos	Acumulado Año 2010	Mes Febrero	Acumulado Semana
Asociaciones de Ahorro y Crédito	-	-	-
Comercial	-	-	-
Construcción	-	-	-
Financiero Bancario	-	-	-
Industrial	-	-	-
Maquiladora	-	-	-
Sector Público	6,978.48	3,079.92	3,079.92
Servicios e Inversiones	-	-	-
Sociedades Financieras	4.84	1.00	1.00
Total	6,983.32	3,080.92	3,080.92

