



**SUBASTA PUBLICA DE BONOS
LETRAS DEL BANCO CENTRAL DE HONDURAS EN MONEDA NACIONAL Y EXTRANJERA Y BONOS
MONTOS ADJUDICADOS, DEMANDADOS Y TASAS DE RENDIMIENTO AL VENCIMIENTO
DEL MERCADO DE VALORES.- FUENTE BCH
SEMANA DEL 08-Jun-2009 AL 12-Jun-2009
MILES DE LPS**

**LETRAS DEL BCH MONEDA NACIONAL
09/06/2009**

PLAZO	TASAS DE RENDIMIENTO			MONTO NOMINAL DEMANDADO	MONTO NOMINAL ADJUDICADO
	MINIMA	MAXIMA	MAX. ACEPTADA		
28	0.8000%	1.0900%	0.8000%	460,399,000.00	115,000,000.00
140	1.2000%	1.3500%	1.2000%	430,626,000.00	40,000,000.00
238	2.6000%	2.8000%	2.6000%	223,702,000.00	20,000,000.00
329	4.0000%	4.4000%	4.0000%	238,518,000.00	207,311,000.00
				1,353,245,000.00	382,311,000.00

PROXIMA SUBASTA **23-Jun-09**

**SUBASTA PUBLICA MONEDA EXTRANJERA
10/06/2009**

PLAZO	TASAS DE RENDIMIENTO			MONTO NOMINAL DEMANDADO LPS	MONTO NOMINAL ADJUDICADO LPS
	MINIMA	MAXIMA	MAX. ACEPTADA		
70	0.0000%	0.0000%	0.0000%		DESIERTA
154	0.0000%	0.0000%	0.0000%		DESIERTA
238	0.0000%	0.0000%	0.0000%		DESIERTA
315	0.0000%	0.0000%	0.0000%		DESIERTA

TASA DE CAMBIO DEL US\$ **18.8951**

PROXIMA SUBASTA **17-Jun-09**

DECLARADA DESIERTA

**BONOS Y LETRAS DEL GOBIERNO DE HONDURAS
28/04/2009**

PLAZO	PRECIO LIMPIO			TASA DE REND. MAXIMA	MONTO MILES LPS DEMANDADO	MONTO MILES LPS ADJUDICADO
	MINIMA	MAXIMA	PRECIO MIN. ACEPT.			
280	0.0000%	0.0000%	0.0000%	0.00%	-	-
676	NSPO	NSPO	NSPO	NSPO	-	-
1784	NSPO	NSPO	NSPO	NSPO	-	-

PROXIMA SUBASTA

**RESUMEN DE LA ADJUDICACION POR TIPO DE TITULO
SEMANA DEL 08-Jun-2009 AL 12-Jun-2009
MILES DE LPS.**

TITULOS	MONTO DEMANDADO	MONTO ADJUDICADO	% DE LO ADJUDICADO
BONOS y LETRAS GOB. CENTRAL	-	-	0.00%
LETRAS BCH MONEDA NACIONAL	1,353,245,000.00	382,311,000.00	28.25%
LETRAS BCH MONEDA EXTRANJERA	-	-	0.00%
	1,353,245,000.00	382,311,000.00	28.25%



**SUBASTA PUBLICA DE BONOS
LETRAS DEL BANCO CENTRAL DE HONDURAS EN MONEDA NACIONAL Y EXTRANJERA Y BONOS
MONTOS ADJUDICADOS, DEMANDADOS Y TASAS DE RENDIMIENTO AL VENCIMIENTO
DEL MERCADO DE VALORES.- FUENTE BCH
SEMANA DEL 08-Jun AL 12-Jun-2009
MILES DE LPS**

**SUBASTA PUBLICA DE LETRAS DEL BANCO CENTRAL EN MONEDA NACIONAL
09-Jun-09**

PLAZO	MONTO DEMANDADO	MONTO ADJUDICADO	TASA MAX. ACEPTADA	% ADJUDICADO
28	460,399,000.00	115,000,000.00	0.8000%	24.98%
140	430,626,000.00	40,000,000.00	1.2000%	9.29%
238	223,702,000.00	20,000,000.00	2.6000%	8.94%
329	238,518,000.00	207,311,000.00	4.0000%	86.92%

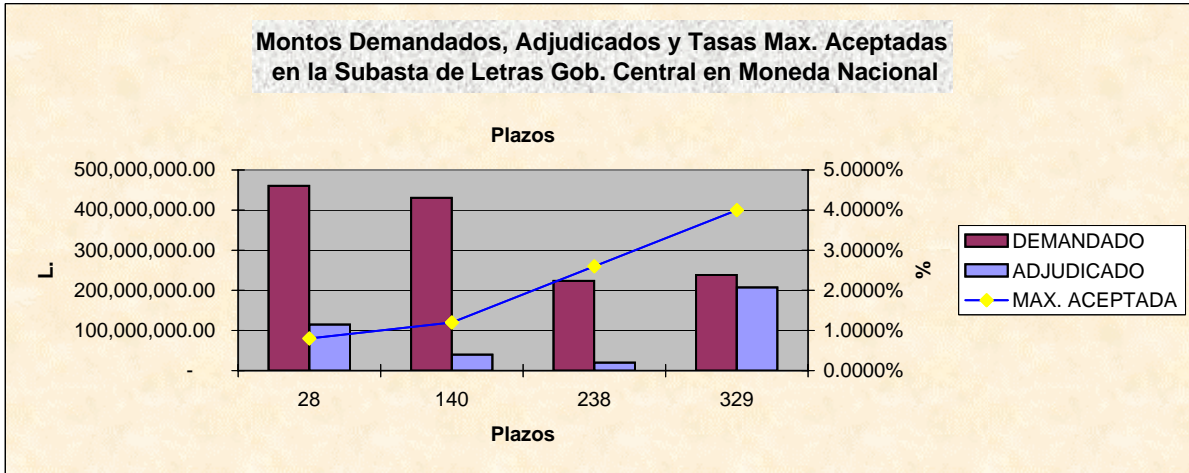

**SUBASTA PUBLICA DE LETRAS DEL BCH EN MONEDA EXTRANJERA (US\$)
EXPRESADA EN MILES DE LPS. DEL
10-Jun-09**

PLAZO	MONTO DEMANDADO L.	MONTO ADJUDICADO L.	TASA MAX. ACEPTADA	% ADJUDICADO
70	DESIERTA	-	0.0000%	0.00%
154	DESIERTA	-	0.0000%	0.00%
238	DESIERTA	-	0.0000%	0.00%
315	DESIERTA	-	0.0000%	0.00%

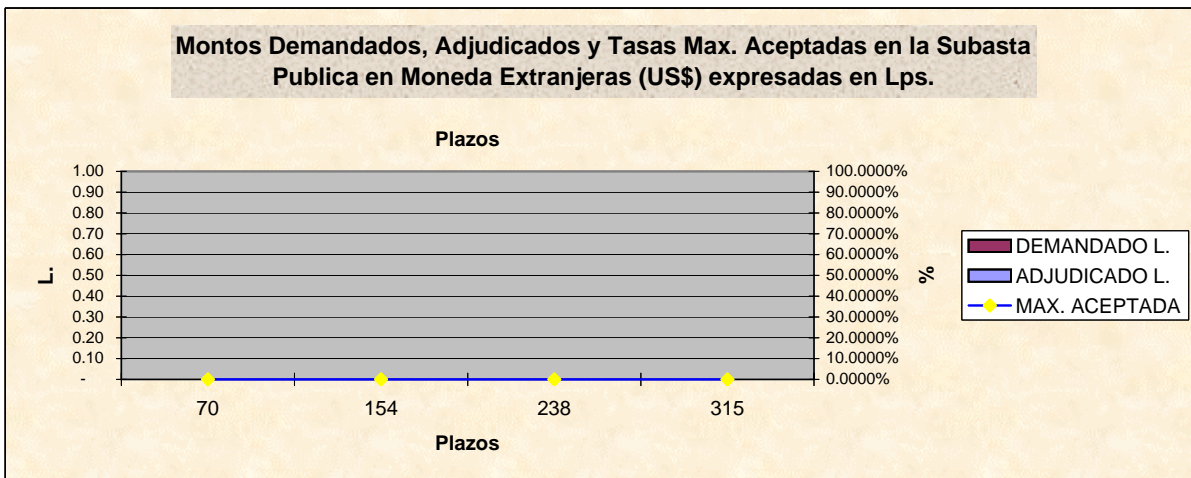

**BOLSA CENTROAMERICANA DE VALORES, S.A.
 COMPARATIVO DE LO OFERTADO Y ADJUDICADO CON LO
 REPORTADO A LA BCV POR LAS CASAS DE BOLSA
 EN MILES DE LPS.
 SEMANA DEL 08-Jun-2009 AL 12-Jun-2009**

VALORES NOMINALES

TITULO	BCH			BCV		
	MONTO DEMANDADO	MONTO ADJUDICADO	PORCT. ADJUDICACIONES	MONTO REPORTADO	% DE LO DEMANDADO	% DE LO ADJUDICADO
BONOS Y LETRAS DEL GOBIERNO	-	-	0.00%	-	0.00%	0.00%
LETRAS BCH MON. NAC.	1,353,245,000.00	382,311,000.00	28.25%	207,311,000.00	15.32%	54.23%
LETRAS BCH MON. EXT.	-	-	0.00%	-	0.00%	0.00%
	1,353,245,000.00	382,311,000.00	28.25%	207,311,000.00	15.32%	54.23%

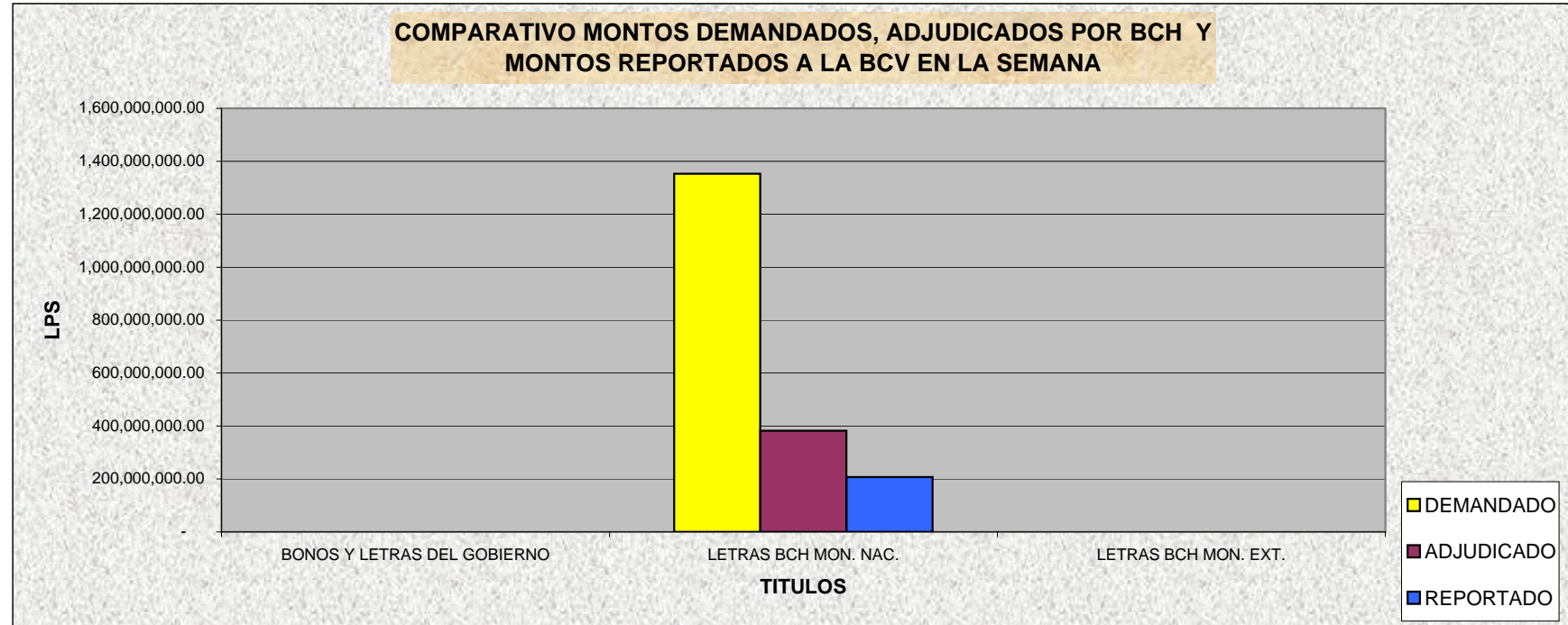

BOLSA CENTROAMERICANA DE VALORES, S.A.
MONTOS NOMINALES DE LAS SUBASTAS GUBERNAMENTALES
REPORTADOS A LA BCV POR LAS CASAS DE BOLSA
SEMANA DEL 08-Jun-2009 AL 12-Jun-2009
EN LPS

CASAS	MONTO REPORTADO	% DE PARTICIPACION
PROBURSA	-	0.00%
SONIVAL	-	0.00%
SERCONSA	-	0.00%
FOMENTO	-	0.00%
PROBOLSA	207,311,000.00	100.00%
CAVBAL	-	0.00%
LAFISE	-	0.00%
	207,311,000.00	

Participación de las Casas en la Subasta Pública del 08 al 12 jun del 2009

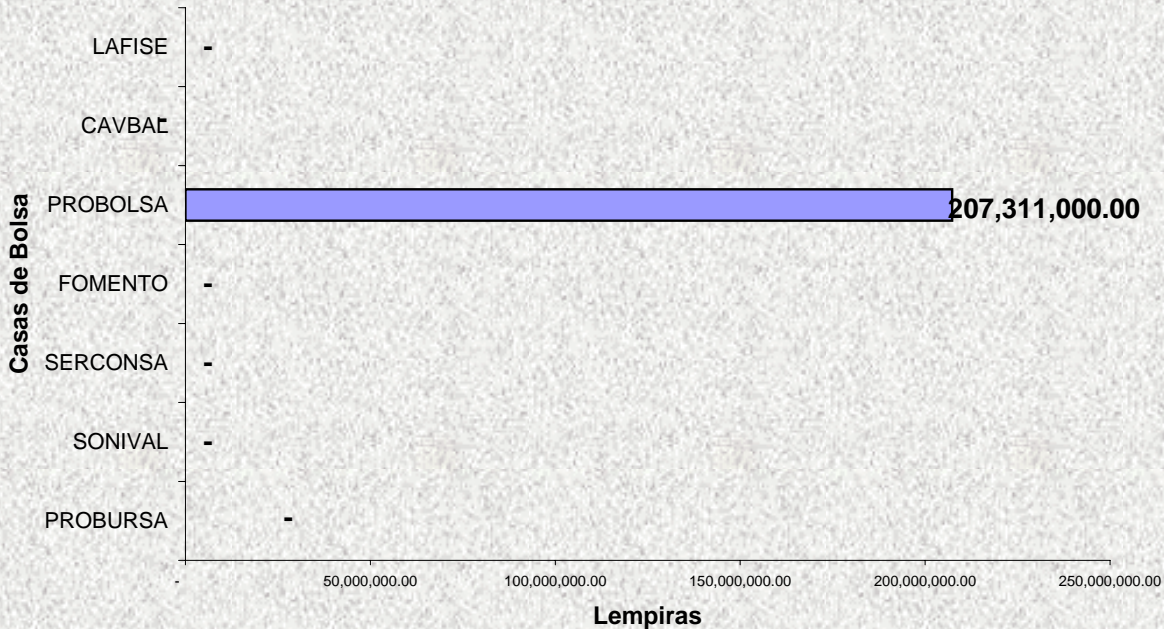



Bolsa Centroamericana de Valores S.A.
Monto de Transacciones Bursátiles correspondientes
de la semana del 08/06/2009 al 12/06/2009
Cifras en Millones de Lempiras

Transaccion/ Titulo Valor	Monto Semanal		Plazos (días)		Rendimiento		
	Lps.	%	Minimo	Máximo	Minimo	Máximo	Promedio
PAGARES	-	-	-	-	-	-	-
REPORTOS	-	-	-	-	-	-	-
LETRAS DEL GOBIERNO CENTRAL	-	-	-	-	-	-	-
BONOS DEL GOBIERNO	-	-	-	-	-	-	-
TITULOS EN US\$	-	-	-	-	-	-	-
C.D.P. 3/	0.45	0.22	90	90	11.00	11.00	11.00
LETRAS BCH EN MONEDA NACIONAL	200.00	99.78	329	329	4.00	4.00	4.00
BONOS OTRAS INSTITUCIONES	-	-	-	-	-	-	-
LETRAS BCH EN MONEDA EXTRANJERA	-	-	-	-	-	-	-
TOTAL EN LPS.	200.45	100.00					

3/ CDP Certificados de Depósitos a Plazo

5/ CADD Cerificados de Absorción Denominados en Dolares

Bolsa Centroamericana de Valores S.A.
Monto de Transacciones Bursátiles por Sector Económico
de la semana del 08/06/2009 al 12/06/2009
Cifras en Millones de Lempiras

Sectores Económicos	Acumulado Año 2008	Mes Junio	Acumulado Semana
Asociaciones de Ahorro y Crédito	-	-	-
Comercial	-	-	-
Construcción	-	-	-
Financiero Bancario	124.33	-	-
Industrial	-	-	-
Maquiladora	-	-	-
Sector Público	4,704.22	294.45	200.00
Servicios e Inversiones	-	-	-
Sociedades Financieras	6.93	0.94	0.45
Total	4,835.48	295.39	200.45

