



**SUBASTA PUBLICA DE BONOS  
LETRAS DEL BANCO CENTRAL DE HONDURAS EN MONEDA NACIONAL Y EXTRANJERA Y BONOS  
MONTOS ADJUDICADOS, DEMANDADOS Y TASAS DE RENDIMIENTO AL VENCIMIENTO  
DEL MERCADO DE VALORES.- FUENTE BCH  
SEMANA DEL 01 al 05-Nov-2010  
en miles de L.**

**LETRAS DEL BCH MONEDA NACIONAL  
02/11/2010**

CODIGO ISIN	PLAZO	TASAS DE RENDIMIENTO			CORTE	MONTO NOMINAL DEMANDADO	MONTO NOMINAL ADJUDICADO
		MINIMA	MAXIMA				
HN-DBCZTFR-75	7	3.3200%	3.3600%		3.3500%	2,999,399.00	2,844,396.00
HN-DBCZTFR-90	0	0.0000%	0.0000%		0.0000%	-	-
HN-DBCZTFR-115	161	6.3400%	6.3500%		6.3500%	104,570.00	96,491.00
HN-DBCZTFR-125	231	6.4700%	6.4800%		6.4800%	42,689.00	42,689.00
HN-DBCZTFR-132	301	6.5600%	6.5800%		6.5600%	51,269.00	20,719.00
						<b>3,197,927.00</b>	<b>3,004,295.00</b>

PROXIMA SUBASTA **9-Nov-10**

**SUBASTA PUBLICA MONEDA EXTRANJERA  
03/11/2010**

CODIGO ISIN	PLAZO	TASAS DE RENDIMIENTO			CORTE	MONTO NOMINAL DEMANDADO LPS	MONTO NOMINAL ADJUDICADO LPS
		MINIMA	MAXIMA				
HN-DBCZTFR-89	0	0.0000%	0.0000%		0.0000%	-	-
HN-DBCZTFR-135	154	3.9000%	4.2500%		3.9300%	802,391.66	530,498.83
HN-DBCZTFR-131	343	3.9900%	3.9900%		3.9900%	134,797.64	134,797.64
HN-DBCZTFR-126	273	0.0000%	0.0000%		0.0000%	-	-
TASA DE CAMBIO DEL US\$						<b>18.8951</b>	
						<b>937,189.30</b>	<b>665,296.47</b>

PROXIMA SUBASTA **10-Nov-10**

**BONOS Y LETRAS DEL GOBIERNO DE HONDURAS  
19/10/2010**

CODIGO ISIN	PLAZO	PRECIO LIMPIO		PRECIO MIN. ACEP.	TASA DE REND. MAXIMA	MONTO MILES LPS DEMANDADO	MONTO MILES LPS ADJUDICADO
		MINIMA	MAXIMA				
HN-DGHTTFR-128	731	0.0000%	0.0000%	0.0000%	0.00%	-	-
HN-DGHTTFR-145	1089	0.0000%	0.0000%	0.0000%	0.0000%	-	-
HN-DGHMFTFR-147	1819	0.0000%	0.0000%	0.0000%	0.0000%	-	-
						<b>-</b>	<b>-</b>

PROXIMA SUBASTA **9-Nov-10**

**SUBASTA DECLARADA DESIERTA**

**RESUMEN DE LA ADJUDICACION POR TIPO DE TITULO  
SEMANA DEL 01 al 05-Nov-2010  
MILES DE LPS.**

TITULOS	MONTO DEMANDADO	MONTO ADJUDICADO	% DE LO ADJUDICADO
BONOS y LETRAS GOB. CENTRAL	-	-	0.00%
LETRAS BCH MONEDA NACIONAL	3,197,927.00	3,004,295.00	93.95%
LETRAS BCH MONEDA EXTRANJERA	937,189.30	665,296.47	70.99%
	<b>4,135,116.30</b>	<b>3,669,591.47</b>	<b>88.74%</b>



**SUBASTA PUBLICA DE BONOS**  
**LETRAS DEL BANCO CENTRAL DE HONDURAS EN MONEDA NACIONAL Y EXTRANJERA Y BONOS**  
**MONTOS ADJUDICADOS, DEMANDADOS Y TASAS DE RENDIMIENTO AL VENCIMIENTO**  
**DEL MERCADO DE VALORES.- FUENTE BCH**  
**SEMANA DEL 01 al 05-Nov-2010**  
**EN MILES DE LPS**

**SUBASTA PUBLICA DE LETRAS DEL BANCO CENTRAL EN MONEDA NACIONAL**  
**02-Nov-10**

PLAZO	MONTO		TASA	
	DEMANDADO	ADJUDICADO	MAX. ACEPTADA	ADJUDICADO
7	2,999,399.00	2,844,396.00	3.3500%	94.83%
0	-	-	0.0000%	0.00%
161	104,570.00	96,491.00	6.3500%	92.27%
231	42,689.00	42,689.00	6.4800%	100.00%
301	51,269.00	20,719.00	6.5600%	40.41%

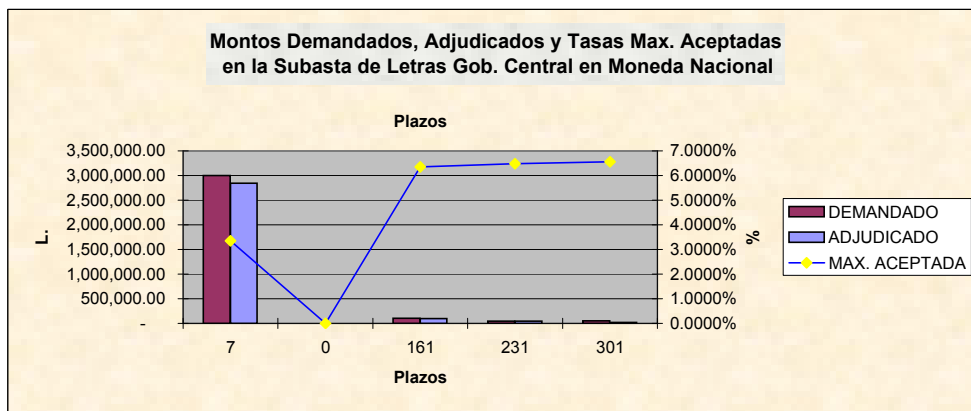

**SUBASTA PUBLICA DE LETRAS DEL BCH EN MONEDA EXTRANJERA (US\$)**  
**EXPRESADA EN MILES DE LPS. DEL**  
**03-Nov-10**

PLAZO	MONTO		TASA	
	DEMANDADO L.	ADJUDICADO L.	MAX. ACEPTADA	ADJUDICADO
0	-	-	0.0000%	0.00%
154	802,391.66	530,498.83	3.9300%	66.11%
343	134,797.64	134,797.64	3.9900%	100.00%
273	-	-	0.0000%	0.00%

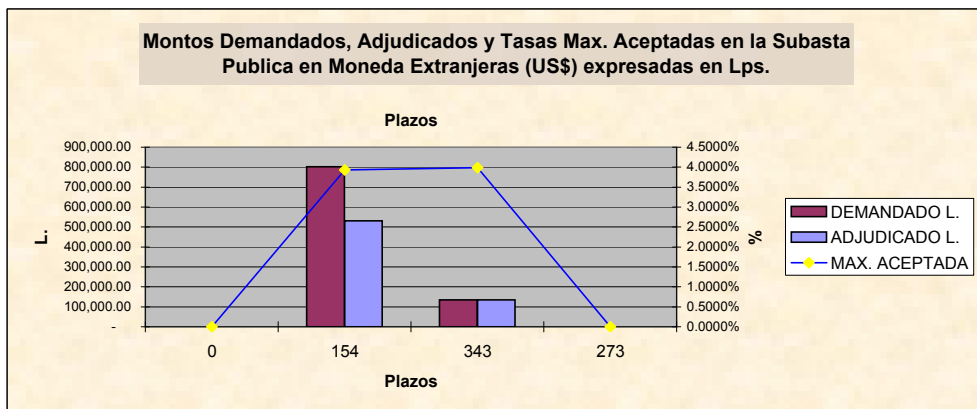

**BOLSA CENTROAMERICANA DE VALORES, S.A.  
COMPARATIVO DE LO OFERTADO Y ADJUDICADO CON LO  
REPORTADO A LA BCV POR LAS CASAS DE BOLSA  
EN MILES DE LPS.  
SEMANA DEL 01 al 05-Nov-2010**

**VALORES NOMINALES**

TITULO	BCH			BCV		
	MONTO DEMANDADO	MONTO ADJUDICADO	PORCT. ADJUDICACIONES	MONTO REPORTADO	% DE LO DEMANDADO	% DE LO ADJUDICADO
BONOS Y LETRAS DEL GOBIERNO	-	-	0.00%	-	0.00%	0.00%
LETRAS BCH MON. NAC.	3,197,927.00	3,004,295.00	93.95%	2,266,302.00	70.87%	75.44%
LETRAS BCH MON. EXT.	937,189.30	665,296.47	70.99%	615,602.36	65.69%	92.53%
	<b>4,135,116.30</b>	<b>3,669,591.47</b>	<b>88.74%</b>	<b>2,881,904.36</b>	<b>69.69%</b>	<b>78.53%</b>

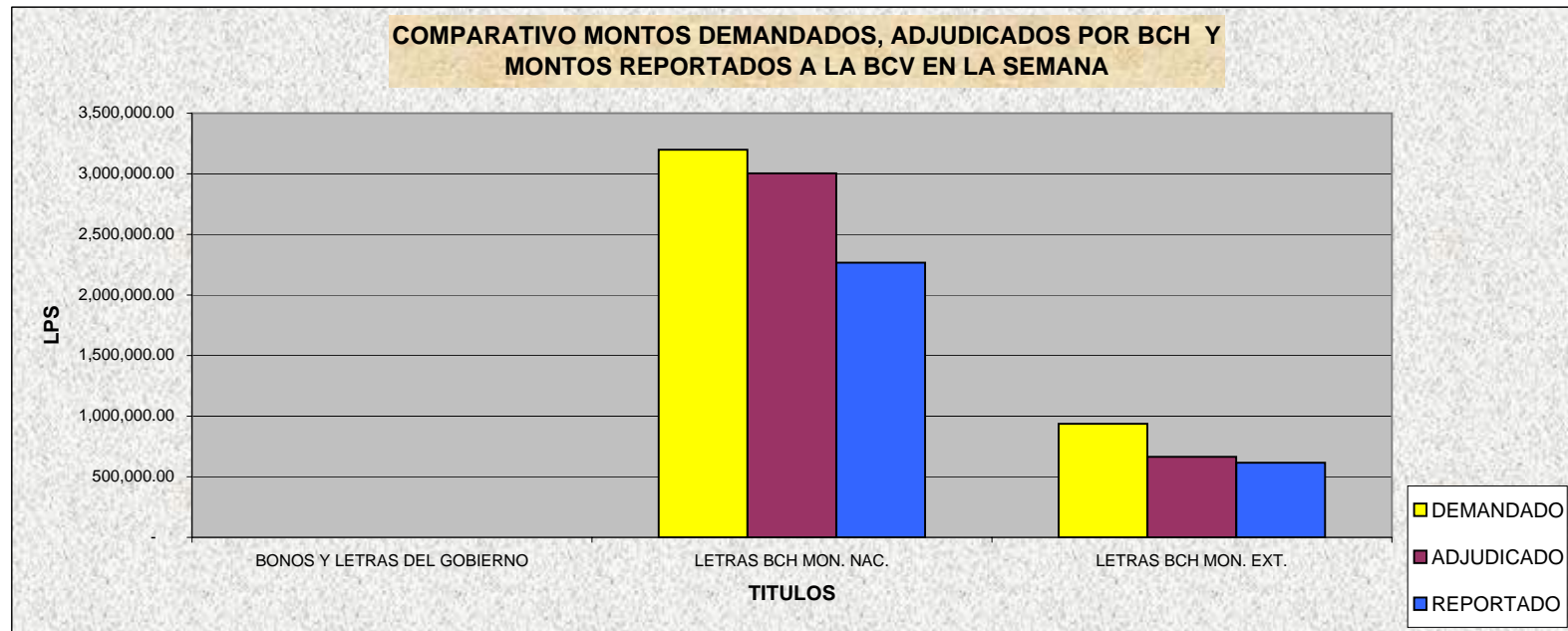

**BOLSA CENTROAMERICANA DE VALORES, S.A.**  
**MONTO NOMINALES DE LAS SUBASTAS GUBERNAMENTALES**  
**REPORTADOS A LA BCV POR LAS CASAS DE BOLSA**  
**SEMANA DEL 01 al 05-Nov-2010**  
**EN LPS**

CASAS	MONTO REPORTADO	% DE PARTICIPACION
PROBURSA	-	0.00%
SONIVAL	550,848,272.60	19.11%
CONTINENTAL	-	0.00%
FOMENTO	85,799,074.40	2.98%
PROBOLSA	2,205,257,011.00	76.52%
CAVBAL	40,000,000.00	1.39%
LAFISE	-	0.00%
	<b>2,881,904,358.00</b>	

CODIGO ISIN	MONTO ADJUDICADO	MONTO REPORTADO	% DE PARTICIPACION
HN-DBCZTFR-75	2,844,396.00	2,234,396.00	78.55%
HN-DBCZTFR-90	-	-	0.00%
HN-DBCZTFR-115	96,491.00	21,491.00	22.27%
HN-DBCZTFR-125	42,689.00	10,415.00	24.40%
HN-DBCZTFR-132	20,719.00	-	0.00%
HN-DBCZTFR-89	-	-	0.00%
HN-DBCZTFR-131	134,797.64	134,797.64	0.00%
HN-DGHTFTFR-135	530,498.83	480,804.71	0.00%
HN-DGHTFTFR-145	-	-	0.00%
HN-DGHMFTFR-147	-	-	0.00%
	<b>3,669,591.47</b>	<b>2,881,904.36</b>	<b>78.53%</b>

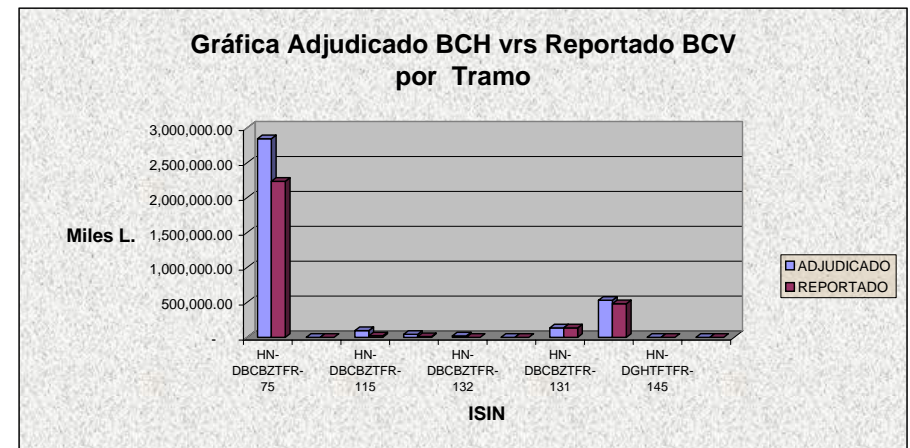
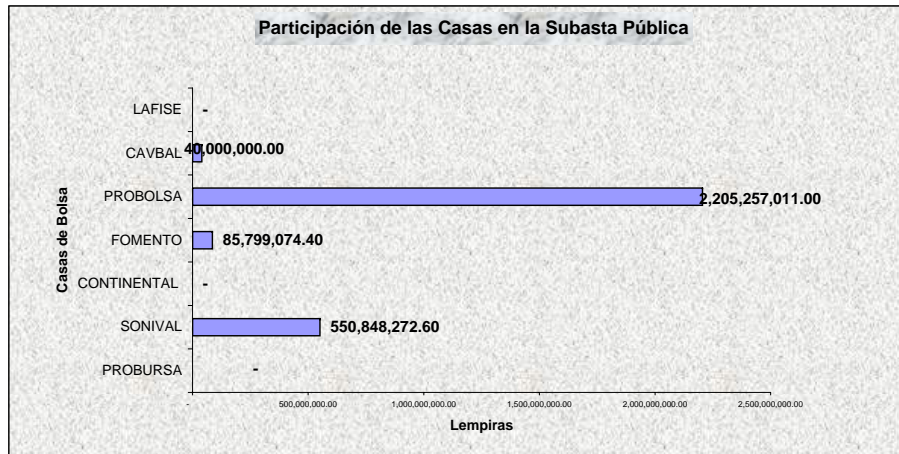



**Bolsa Centroamericana de Valores S.A.**  
**Monto de Transacciones Bursátiles correspondientes**  
**de la semana del 01/11/2010 al 05/11/2010**  
**Cifras en Millones de Lempiras**

Transaccion/ Titulo Valor	Monto Semanal		Plazos (días)			Rendimiento		
	Lps.	%	Minimo	Máximo	Promedio	Minimo	Máximo	Promedio
PAGARES	-	-	-	-	-	-	-	-
REPORTOS	-	-	-	-	-	-	-	-
LETRAS DEL GOBIERNO CENTRAL	4.90	0.17	345	345	345	10.00	10.00	10.00
BONOS DEL GOBIERNO	-	-	-	-	-	-	-	-
TITULOS EN US\$	1.53	0.05	180	180	180	4.25	4.75	4.56
C.D.P. 3/	1.00	0.03	180	180	180	10.00	10.00	10.00
LETRAS BCH EN MONEDA NACIONAL	2,263.84	78.77	7	231	9	3.33	6.47	3.38
BONOS OTRAS INSTITUCIONES	-	-	-	-	-	-	-	-
LETRAS BCH EN MONEDA EXTRANJERA	602.72	20.97	154	434	195	3.90	3.99	3.94
<b>TOTAL EN LPS.</b>	<b>2,873.99</b>	<b>100.00</b>						

3/ CDP Certificados de Depósitos a Plazo

5/ CADD Certificados de Absorción Denominados en Dolares



**Bolsa Centroamericana de Valores S.A.**  
**Monto de Transacciones Bursátiles por Sector Económico**  
**de la semana del 01/11/2010 al 05/11/2010**  
**Cifras en Millones de Lempiras**

Sectores Económicos	Acumulado Año 2010	Mes Noviembre	Acumulado Semana
Asociaciones de Ahorro y Crédito	-	-	-
Comercial	-	-	-
Construcción	-	-	-
Financiero Bancario	637.81	-	-
Industrial	-	-	-
Maquiladora	-	-	-
Sector Público	83,362.52	2,871.94	2,871.94
Servicios e Inversiones	-	-	-
Sociedades Financieras	41.37	2.53	2.53
<b>Total</b>	<b>84,041.70</b>	<b>2,874.47</b>	<b>2,874.47</b>

