



**SUBASTA PUBLICA DE BONOS  
LETRAS DEL BANCO CENTRAL DE HONDURAS EN MONEDA NACIONAL Y EXTRANJERA Y BONOS  
MONTOS ADJUDICADOS, DEMANDADOS Y TASAS DE RENDIMIENTO AL VENCIMIENTO  
DEL MERCADO DE VALORES.- FUENTE BCH  
SEMANA DEL 21-Dic-2009 AL 25-Dic-2009**

**LETRAS DEL BCH MONEDA NACIONAL  
22/12/2009**

PLAZO	TASAS DE RENDIMIENTO			MONTO NOMINAL DEMANDADO	MONTO NOMINAL ADJUDICADO
	MINIMA	MAXIMA	MAX. ACEPTADA		
7	4.5000%	4.5000%	4.5000%	2,636,268.00	2,636,268.00
42	6.0500%	6.8000%	6.0500%	50,643.00	49,636.00
105	6.1800%	7.5500%	6.1800%	3,822.00	2,800.00
133	0.0000%	0.0000%	0.0000%	-	-
259	0.0000%	0.0000%	0.0000%	-	-
				<b>2,690,733.00</b>	<b>2,688,704.00</b>

PROXIMA SUBASTA **29-Dic-09**

**SUBASTA PUBLICA MONEDA EXTRANJERA  
23/12/2009**

PLAZO	TASAS DE RENDIMIENTO			MONTO NOMINAL DEMANDADO LPS	MONTO NOMINAL ADJUDICADO LPS
	MINIMA	MAXIMA	MAX. ACEPTADA		
49	0.0000%	0.0000%	0.0000%	-	-
126	0.0000%	0.0000%	0.0000%	-	-
224	0.0000%	0.0000%	0.0000%	-	-
322	0.0000%	0.0000%	0.0000%	-	-

TASA DE CAMBIO DEL US\$ **18.8951**

PROXIMA SUBASTA **30-Dic-09**

**DECLARADA DESIERTA**

**BONOS Y LETRAS DEL GOBIERNO DE HONDURAS  
24/11/2009**

PLAZO	PRECIO LIMPIO			TASA DE REND. MAXIMA	MONTO MILES LPS DEMANDADO	MONTO MILES LPS ADJUDICADO
	MINIMA	MAXIMA	PRECIO MIN. ACEPT.			
0	0.0000%	0.0000%	0.0000%	0.00%	-	-
0	NSPO	NSPO	NSPO	NSPO	-	-
0	NSPO	NSPO	NSPO	NSPO	-	-

PROXIMA SUBASTA

**SUBASTA HASTA NUEVO AVISO**

**RESUMEN DE LA ADJUDICACION POR TIPO DE TITULO  
SEMANA DEL 21-Dic-2009 AL 25-Dic-2009  
MILES DE LPS.**

TITULOS	MONTO DEMANDADO	MONTO ADJUDICADO	% DE LO ADJUDICADO
BONOS y LETRAS GOB. CENTRAL	-	-	0.00%
LETRAS BCH MONEDA NACIONAL	2,690,733.00	2,688,704.00	99.92%
LETRAS BCH MONEDA EXTRANJERA	-	-	0.00%
	<b>2,690,733.00</b>	<b>2,688,704.00</b>	<b>99.92%</b>



**SUBASTA PUBLICA DE BONOS  
LETRAS DEL BANCO CENTRAL DE HONDURAS EN MONEDA NACIONAL Y EXTRANJERA Y BONOS  
MONTOS ADJUDICADOS, DEMANDADOS Y TASAS DE RENDIMIENTO AL VENCIMIENTO  
DEL MERCADO DE VALORES.- FUENTE BCH  
SEMANA DEL 21-Dic AL 25-Dic-2009  
EN MILES DE LPS**

**SUBASTA PUBLICA DE LETRAS DEL BANCO CENTRAL EN MONEDA NACIONAL  
22-Dic-09**

PLAZO	MONTO		TASA	
	DEMANDADO	ADJUDICADO	MAX. ACEPTADA	% ADJUDICADO
7	2,636,268.00	2,636,268.00	4.5000%	100.00%
42	50,643.00	49,636.00	6.0500%	98.01%
105	3,822.00	2,800.00	6.1800%	73.26%
133	-	-	0.0000%	0.00%
259	-	-	0.0000%	0.00%

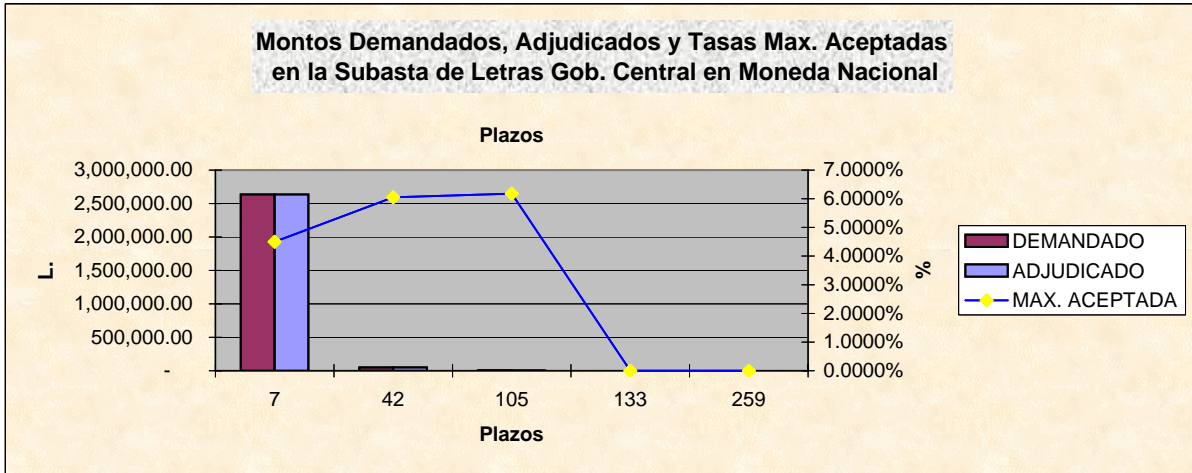

**SUBASTA PUBLICA DE LETRAS DEL BCH EN MONEDA EXTRANJERA (US\$)  
EXPRESADA EN MILES DE LPS. DEL  
23-Dic-09**

PLAZO	MONTO		TASA	
	DEMANDADO L.	ADJUDICADO L.	MAX. ACEPTADA	% ADJUDICADO
49	-	-	0.0000%	0.00%
126	-	-	0.0000%	0.00%
224	-	-	0.0000%	0.00%
322	-	-	0.0000%	0.00%

**DECLARADA DESIERTA**

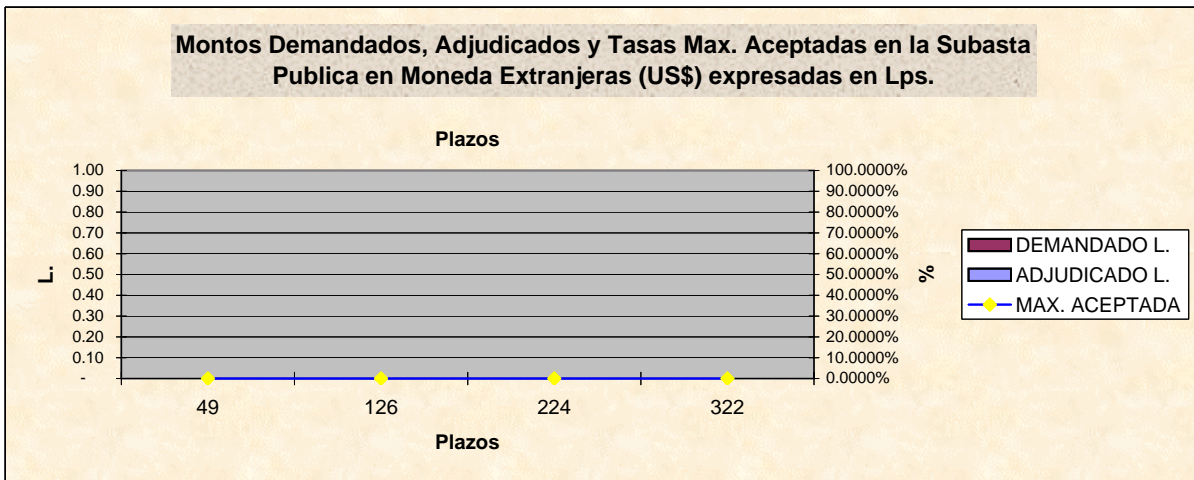

**BOLSA CENTROAMERICANA DE VALORES, S.A.  
 COMPARATIVO DE LO OFERTADO Y ADJUDICADO CON LO  
 REPORTADO A LA BCV POR LAS CASAS DE BOLSA  
 EN MILES DE LPS.  
 SEMANA DEL 21-Dic-2009 AL 25-Dic-2009**

**VALORES NOMINALES**

TITULO	BCH			BCV		
	MONTO DEMANDADO	MONTO ADJUDICADO	PORCT. ADJUDICACIONES	MONTO REPORTADO	% DE LO DEMANDADO	% DE LO ADJUDICADO
BONOS Y LETRAS DEL GOBIERNO	-	-	0.00%	-	0.00%	0.00%
LETRAS BCH MON. NAC.	2,690,733.00	2,688,704.00	99.92%	1,451,268.00	53.94%	53.98%
LETRAS BCH MON. EXT.	-	-	0.00%	-	0.00%	0.00%
	<b>2,690,733.00</b>	<b>2,688,704.00</b>	<b>0.00%</b>	<b>1,451,268.00</b>	<b>0.00%</b>	<b>0.00%</b>

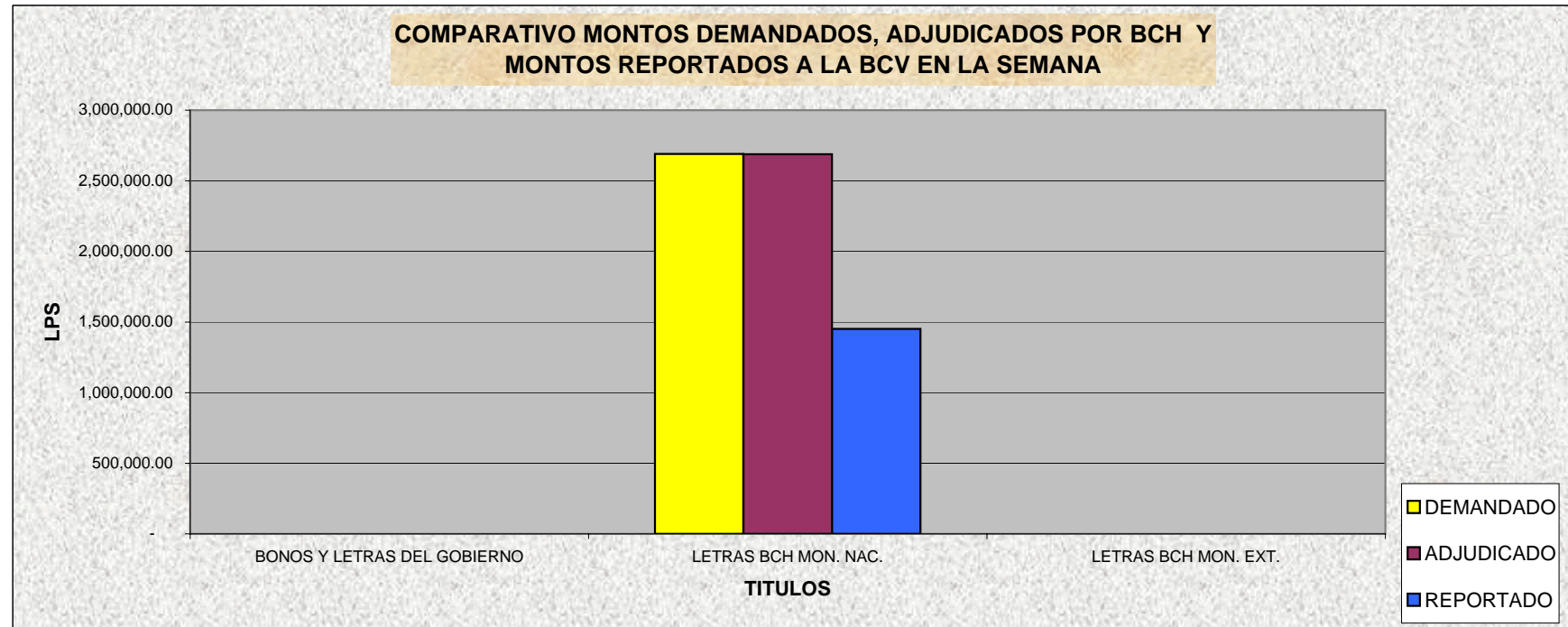

**BOLSA CENTROAMERICANA DE VALORES, S.A.**  
**MONTOS NOMINALES DE LAS SUBASTAS GUBERNAMENTALES**  
**REPORTADOS A LA BCV POR LAS CASAS DE BOLSA**  
**SEMANA DEL 21-Dic-2009 AL 25-Dic-2009**  
**EN LPS**

CASAS	MONTO REPORTADO	% DE PARTICIPACION
PROBURSA	-	0.00%
SONIVAL	450,394,000.00	31.03%
CONTINENTAL	100,087,000.00	6.90%
FOMENTO	-	0.00%
PROBOLSA	900,787,000.00	62.07%
CAVBAL	-	0.00%
LAFISE	-	0.00%

**1,451,268,000.00**

PLAZO EN DIAS	MONTO REPORTADO	% DE PARTICIPACION
7	1,451,268,000.00	100.00%
42	-	0.00%
105	-	0.00%
133	-	0.00%
259	-	0.00%

**1,451,268,000.00**

**Participación de las Casas en la Subasta Pública del 21 Dic al 25 Dic del 2009**

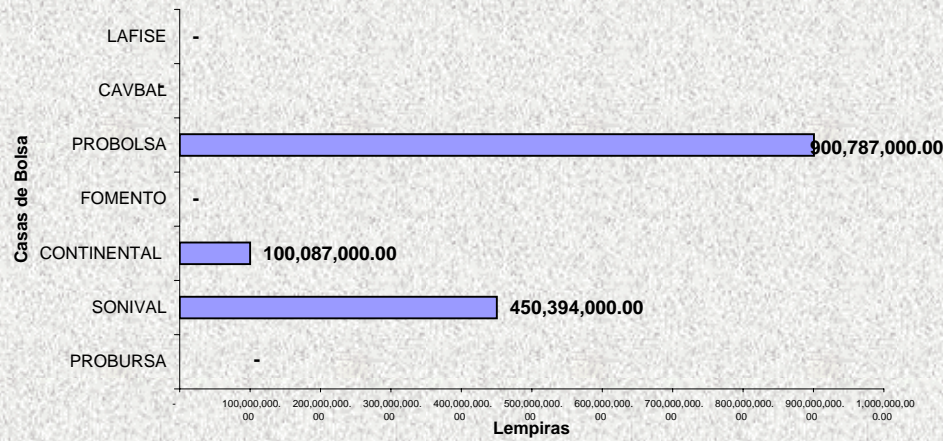

**Plazos Subasta Gubernamental del 21-Dic al 25-Dic 2009**

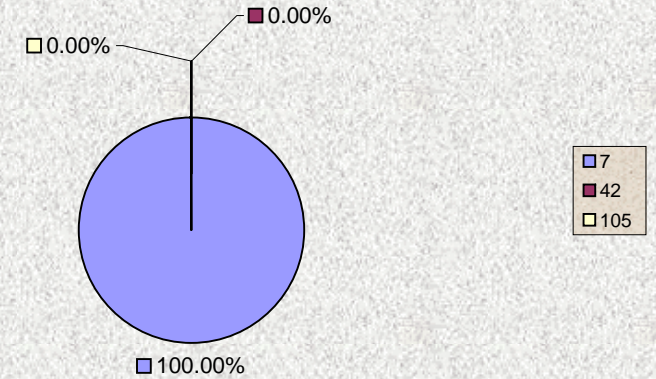



**Bolsa Centroamericana de Valores S.A.**  
**Monto de Transacciones Bursátiles correspondientes**  
**de la semana del 21/12/2009 al 25/12/2009**  
**Cifras en Millones de Lempiras**

Transaccion/ Titulo Valor	Monto Semanal		Plazos (días)		Rendimiento		
	Lps.	%	Minimo	Máximo	Minimo	Máximo	Promedio
PAGARES	-	-	-	-	-	-	-
REPORTOS	-	-	-	-	-	-	-
LETRAS DEL GOBIERNO CENTRAL	-	-	-	-	-	-	-
BONOS DEL GOBIERNO	0.40	0.03	3,429	3,429	28.75	28.75	28.75
TITULOS EN US\$	7.75	0.53	635	635	5.75	5.75	5.75
C.D.P. 3/	0.76	0.05	90	180	10.75	11.50	11.13
LETRAS BCH EN MONEDA NACIONAL	1,450.00	99.39	7	7	4.50	4.50	4.50
BONOS OTRAS INSTITUCIONES	-	-	-	-	-	-	-
LETRAS BCH EN MONEDA EXTRANJERA	-	-	-	-	-	-	-
<b>TOTAL EN LPS.</b>	<b>1,458.91</b>	<b>100.00</b>					

3/ CDP Certificados de Depósitos a Plazo

5/ CADD Cerificados de Absorción Denominados en Dolares

**Bolsa Centroamericana de Valores S.A.**  
**Monto de Transacciones Bursátiles por Sector Económico**  
**de la semana del 21/12/2009 al 25/12/2009**  
**Cifras en Millones de Lempiras**

Sectores Económicos	Acumulado Año 2009	Mes Diciembre	Acumulado Semana
Asociaciones de Ahorro y Crédito	-	-	-
Comercial	-	-	-
Construcción	-	-	-
Financiero Bancario	450.56	8.00	7.75
Industrial	-	-	-
Maquiladora	-	-	-
Sector Público	33,313.04	4,736.93	1,450.40
Servicios e Inversiones	-	-	-
Sociedades Financieras	22.56	4.63	0.76
<b>Total</b>	<b>33,786.16</b>	<b>4,749.56</b>	<b>1,458.91</b>

