



**SUBASTA PUBLICA DE BONOS  
LETRAS DEL BANCO CENTRAL DE HONDURAS EN MONEDA NACIONAL Y EXTRANJERA Y BONOS  
MONTOS ADJUDICADOS, DEMANDADOS Y TASAS DE RENDIMIENTO AL VENCIMIENTO  
DEL MERCADO DE VALORES.- FUENTE BCH  
SEMANA DEL 11-May-2009 AL 15-May-2009  
MILES DE LPS**

**LETRAS DEL BCH MONEDA NACIONAL  
12/05/2009**

PLAZO	TASAS DE RENDIMIENTO			MONTO NOMINAL DEMANDADO	MONTO NOMINAL ADJUDICADO
	MINIMA	MAXIMA	MAX. ACEPTADA		
56	1.4000%	2.3000%	1.4000%	377,600.00	150,326.00
168	2.0000%	3.9800%	2.0000%	854,978.00	151,400.00
266	3.7000%	5.7400%	3.7000%	204,891.00	154,100.00
357	5.5000%	8.5000%	5.5000%	570,202.00	162,290.00
				<b>2,007,671.00</b>	<b>618,116.00</b>

PROXIMA SUBASTA **26-May-09**

**SUBASTA PUBLICA MONEDA EXTRANJERA  
06/05/2009**

PLAZO	TASAS DE RENDIMIENTO			MONTO NOMINAL DEMANDADO LPS	MONTO NOMINAL ADJUDICADO LPS
	MINIMA	MAXIMA	MAX. ACEPTADA		
98	95.0000%	95.0000%	95.0000%	47,351.12	47,351.12
182	1.4000%	1.4000%	1.4000%	47,558.97	47,558.97
266	1.7500%	1.7500%	1.7500%	47,842.39	47,842.39
343 NSPO	NSPO	NSPO	NSPO	-	-
TASA DE CAMBIO DEL US\$				142,752.48	142,752.48
				<b>142,752.48</b>	<b>142,752.48</b>

PROXIMA SUBASTA **20-May-09**

**BONOS Y LETRAS DEL GOBIERNO DE HONDURAS  
28/04/2009**

PLAZO	PRECIO LIMPIO			TASA DE REND. MAXIMA	MONTO MILES LPS DEMANDADO	MONTO MILES LPS ADJUDICADO
	MINIMA	MAXIMA	PRECIO MIN. ACEP.			
280	0.0000%	0.0000%	0.0000%	0.00%	-	-
676	NSPO	NSPO	NSPO	NSPO	-	-
1784	NSPO	NSPO	NSPO	NSPO	-	-
						-

PROXIMA SUBASTA

**RESUMEN DE LA ADJUDICACION POR TIPO DE TITULO  
SEMANA DEL 11-May-2009 AL 15-May-2009  
MILES DE LPS.**

TITULOS	MONTO DEMANDADO	MONTO ADJUDICADO	% DE LO ADJUDICADO
BONOS y LETRAS GOB. CENTRAL	-	-	0.00%
LETRAS BCH MONEDA NACIONAL	2,007,671.00	618,116.00	30.79%
LETRAS BCH MONEDA EXTRANJERA	142,752.48	142,752.48	100.00%
	<b>2,150,423.48</b>	<b>760,868.48</b>	<b>35.38%</b>



**SUBASTA PUBLICA DE BONOS  
LETRAS DEL BANCO CENTRAL DE HONDURAS EN MONEDA NACIONAL Y EXTRANJERA Y BONOS  
MONTOS ADJUDICADOS, DEMANDADOS Y TASAS DE RENDIMIENTO AL VENCIMIENTO  
DEL MERCADO DE VALORES.- FUENTE BCH  
SEMANA DEL 11-May-2009 AL 15-May-2009  
MILES DE LPS**

**SUBASTA PUBLICA DE LETRAS DEL BANCO CENTRAL EN MONEDA NACIONAL  
12-May-09**

PLAZO	MONTO DEMANDADO	MONTO ADJUDICADO	TASA MAX. ACEPTADA	% ADJUDICADO
56	377,600.00	150,326.00	1.4000%	39.81%
168	854,978.00	151,400.00	2.0000%	17.71%
266	204,891.00	154,100.00	3.7000%	75.21%
357	570,202.00	162,290.00	5.5000%	28.46%

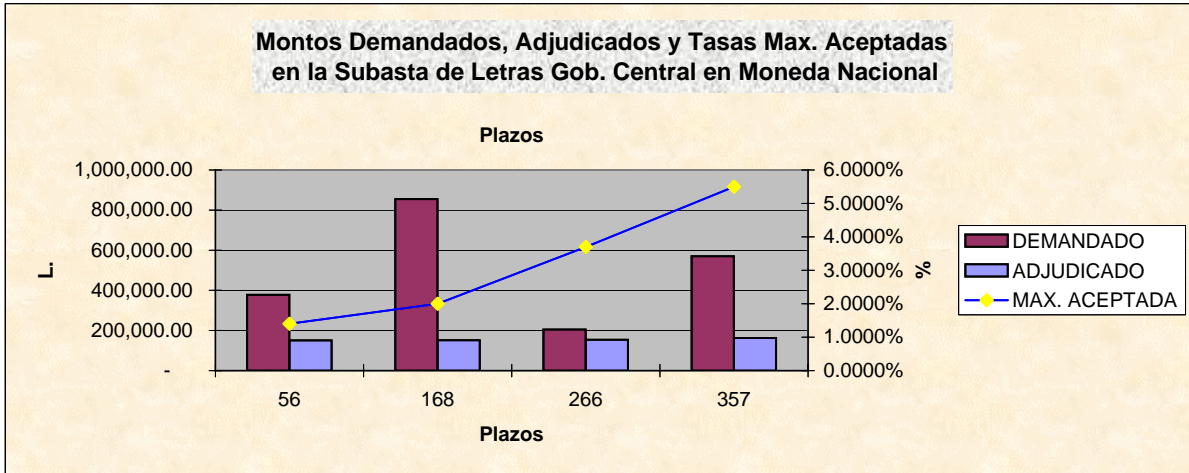

**SUBASTA PUBLICA DE LETRAS DEL BCH EN MONEDA EXTRANJERA (US\$)  
EXPRESADA EN MILES DE LPS. DEL  
13-May-09**

PLAZO	MONTO DEMANDADO L.	MONTO ADJUDICADO L.	TASA MAX. ACEPTADA	% ADJUDICADO
98	47,351.12	47,351.12	0.9500%	100.00%
182	47,558.97	47,558.97	1.4000%	100.00%
266	47,842.39	47,842.39	1.7500%	100.00%
343	NSPO	NSPO	0.0000%	0.00%

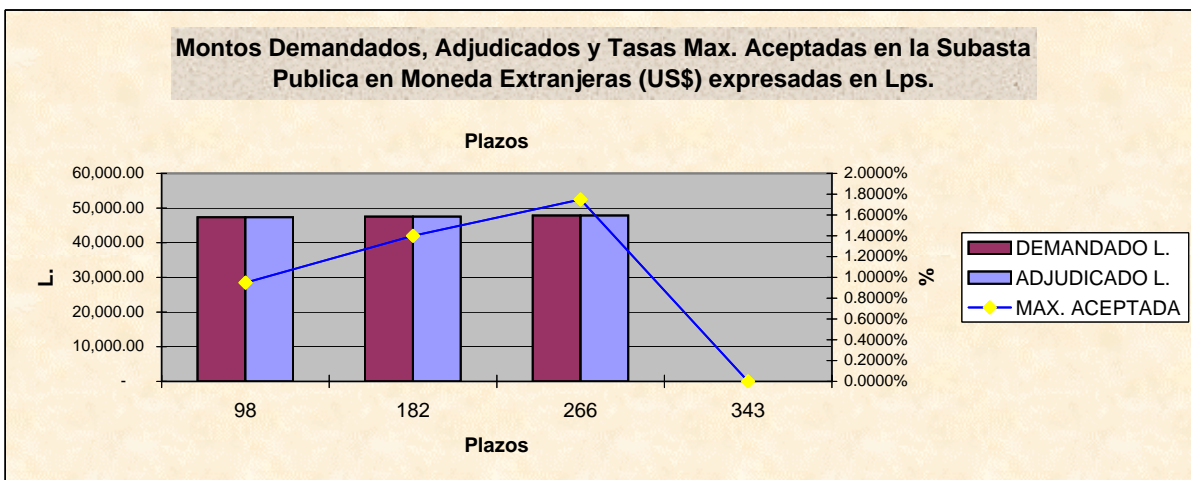

**BOLSA CENTROAMERICANA DE VALORES, S.A.  
 COMPARATIVO DE LO OFERTADO Y ADJUDICADO CON LO  
 REPORTADO A LA BCV POR LAS CASAS DE BOLSA  
 EN MILES DE LPS.  
 SEMANA DEL 11-May-2009 AL 15-May-2009**

**VALORES NOMINALES**

TITULO	BCH			BCV		
	MONTO DEMANDADO	MONTO ADJUDICADO	PORCT. ADJUDICACIONES	MONTO REPORTADO	% DE LO DEMANDADO	% DE LO ADJUDICADO
BONOS Y LETRAS DEL GOBIERNO	-	-	0.00%	-	0.00%	0.00%
LETRAS BCH MON. NAC.	2,007,671.00	618,116.00	30.79%	618,116.00	30.79%	100.00%
LETRAS BCH MON. EXT.	142,752.48	142,752.48	100.00%	142,752.48	100.00%	100.00%
	<b>2,150,423.48</b>	<b>760,868.48</b>	<b>35.38%</b>	<b>760,868.48</b>	<b>35.38%</b>	<b>100.00%</b>

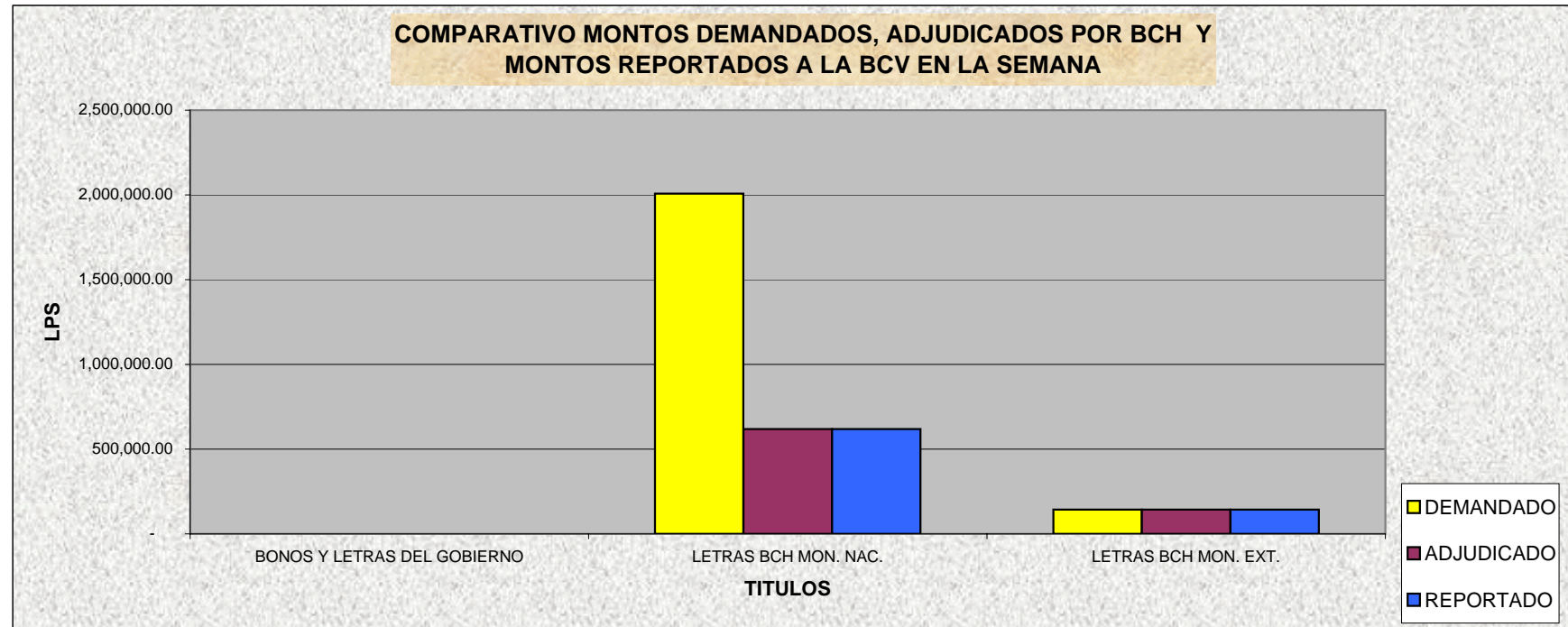

**BOLSA CENTROAMERICANA DE VALORES, S.A.**  
**MONTOS NOMINALES DE LAS SUBASTAS GUBERNAMENTALES**  
**REPORTADOS A LA BCV POR LAS CASAS DE BOLSA**  
**SEMANA DEL 11-May-2009 AL 15-May-2009**  
**EN LPS**

CASAS	MONTO REPORTADO	% DE PARTICIPACION
PROBURSA	-	0.00%
SONIVAL	-	0.00%
SERCONSA	-	0.00%
FOMENTO	4,109,000.00	0.54%
PROBOLSA	756,759,480.50	99.46%
CAVBAL	-	0.00%
LAFISE	-	0.00%
	<b>760,868,480.50</b>	

**Participación de las Casas en la Subasta Pública del 11/05 al 15/05 del 2009**

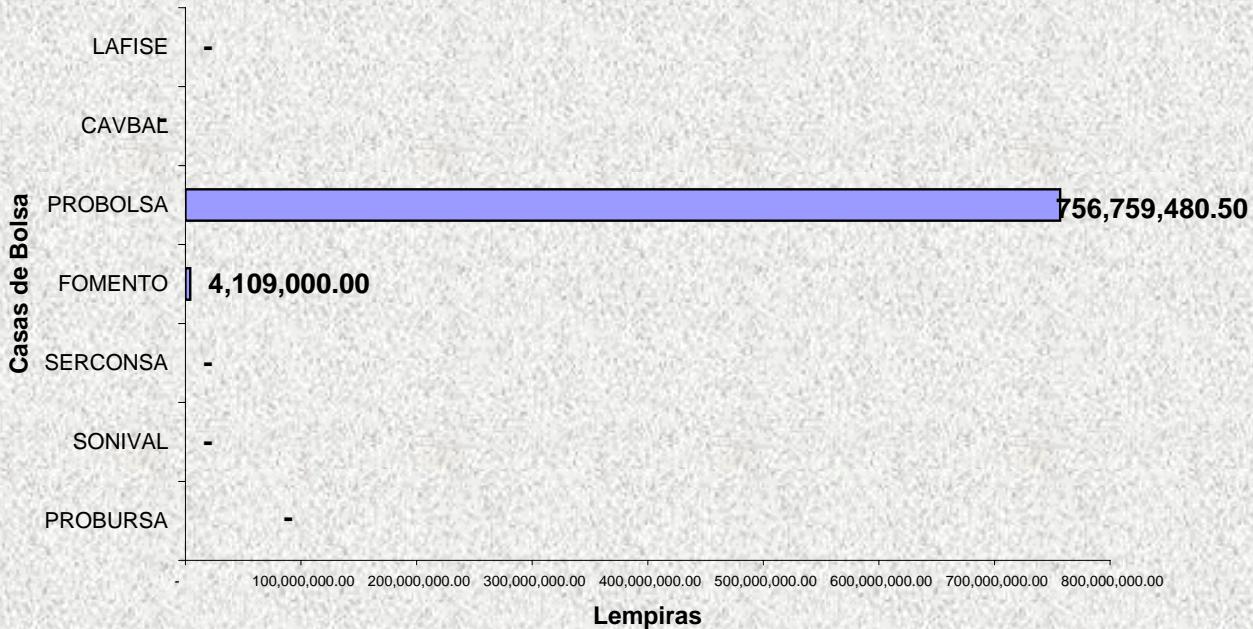



**Bolsa Centroamericana de Valores S.A.**  
**Monto de Transacciones Bursátiles correspondientes**  
**de la semana del 11/05/2009 al 15/05/2009**  
**Cifras en Millones de Lempiras**

Transaccion/ Titulo Valor	Monto Semanal		Plazos (días)		Rendimiento		
	Lps.	%	Minimo	Máximo	Minimo	Máximo	Promedio
PAGARES	-	-	-	-	-	-	-
REPORTOS	-	-	-	-	-	-	-
LETRAS DEL GOBIERNO CENTRAL	-	-	-	-	-	-	-
BONOS DEL GOBIERNO	-	-	-	-	-	-	-
TITULOS EN US\$	-	-	-	-	-	-	-
C.D.P. 3/	-	-	-	-	-	-	-
LETRAS BCH EN MONEDA NACIONAL	603.89	81.00	56	357	1.40	5.50	3.17
BONOS OTRAS INSTITUCIONES	-	-	-	-	-	-	-
LETRAS BCH EN MONEDA EXTRANJERA	141.69	19.00	98	266	0.95	1.75	1.37
<b>TOTAL EN LPS.</b>	<b>745.58</b>	<b>100.00</b>					

3/ CDP Certificados de Depósitos a Plazo

5/ CADD Cerificados de Absorción Denominados en Dolares

**Bolsa Centroamericana de Valores S.A.**  
**Monto de Transacciones Bursátiles por Sector Económico**  
**de la semana del 11/05/2009 al 15/05/2009**  
**Cifras en Millones de Lempiras**

Sectores Económicos	Acumulado Año 2008	Mes Abril	Acumulado Semana
Asociaciones de Ahorro y Crédito	-	-	-
Comercial	-	-	-
Construcción	-	-	-
Financiero Bancario	120.52	-	-
Industrial	-	-	-
Maquiladora	-	-	-
Sector Público	4,266.75	896.72	745.58
Servicios e Inversiones	-	-	-
Sociedades Financieras	4.02	0.05	-
<b>Total</b>	<b>4,391.29</b>	<b>896.77</b>	<b>745.58</b>

