



**SUBASTA PUBLICA DE BONOS
LETRAS DEL BANCO CENTRAL DE HONDURAS EN MONEDA NACIONAL Y EXTRANJERA Y BONOS
MONTOS ADJUDICADOS, DEMANDADOS Y TASAS DE RENDIMIENTO AL VENCIMIENTO
DEL MERCADO DE VALORES.- FUENTE BCH
SEMANA DEL 07-Dic-2009 AL 11-Dic-2009**

**LETRAS DEL BCH MONEDA NACIONAL
08/12/2009**

PLAZO	TASAS DE RENDIMIENTO			MONTO NOMINAL DEMANDADO	MONTO NOMINAL ADJUDICADO
	MINIMA	MAXIMA	MAX. ACEPTADA		
7	4.5000%	4.5000%	4.5000%	2,455,822.00	2,199,996.00
56	6.0500%	6.5000%	6.0500%	33,065.00	28,169.00
119	0.0000%	0.0000%	0.0000%	-	-
147	6.3500%	6.4000%	6.3500%	116,980.00	106,980.00
273	6.6000%	6.6000%	6.6000%	123,612.00	123,612.00
				2,729,479.00	2,458,757.00

PROXIMA SUBASTA **15-Dic-09**

**SUBASTA PUBLICA MONEDA EXTRANJERA
02/12/2009**

PLAZO	TASAS DE RENDIMIENTO			MONTO NOMINAL DEMANDADO LPS	MONTO NOMINAL ADJUDICADO LPS
	MINIMA	MAXIMA	MAX. ACEPTADA		
70	0.0000%	0.0000%	0.0000%	-	-
147	0.0000%	0.0000%	0.0000%	-	-
245	0.0000%	0.0000%	0.0000%	-	-
343	0.0000%	0.0000%	0.0000%	-	-

TASA DE CAMBIO DEL US\$ **18.8951**

PROXIMA SUBASTA **16-Dic-09**

DECLARADA DESIERTA

**BONOS Y LETRAS DEL GOBIERNO DE HONDURAS
24/11/2009**

PLAZO	PRECIO LIMPIO		PRECIO MIN. ACEPT.	TASA DE REND. MAXIMA	MONTO MILES LPS DEMANDADO	MONTO MILES LPS ADJUDICADO
	MINIMA	MAXIMA				
0	0.0000%	0.0000%	0.0000%	0.00%	-	-
0	NSPO	NSPO	NSPO	NSPO	-	-
0	NSPO	NSPO	NSPO	NSPO	-	-

PROXIMA SUBASTA

SUBASTA HASTA NUEVO AVISO

**RESUMEN DE LA ADJUDICACION POR TIPO DE TITULO
SEMANA DEL 07-Dic-2009 AL 11-Dic-2009
MILES DE LPS.**

TITULOS	MONTO DEMANDADO	MONTO ADJUDICADO	% DE LO ADJUDICADO
BONOS y LETRAS GOB. CENTRAL	-	-	0.00%
LETRAS BCH MONEDA NACIONAL	2,729,479.00	2,458,757.00	90.08%
LETRAS BCH MONEDA EXTRANJERA	-	-	0.00%
	2,729,479.00	2,458,757.00	90.08%



**SUBASTA PUBLICA DE BONOS
LETRAS DEL BANCO CENTRAL DE HONDURAS EN MONEDA NACIONAL Y EXTRANJERA Y BONOS
MONTOS ADJUDICADOS, DEMANDADOS Y TASAS DE RENDIMIENTO AL VENCIMIENTO
DEL MERCADO DE VALORES.- FUENTE BCH
SEMANA DEL 07-Dic AL 11-Dic-2009
EN MILES DE LPS**

**SUBASTA PUBLICA DE LETRAS DEL BANCO CENTRAL EN MONEDA NACIONAL
08-Dic-09**

PLAZO	MONTO DEMANDADO	MONTO ADJUDICADO	TASA MAX. ACEPTADA	% ADJUDICADO
7	2,455,822.00	2,199,996.00	4.5000%	89.58%
56	33,065.00	28,169.00	6.0500%	85.19%
119	-	-	0.0000%	0.00%
147	116,980.00	106,980.00	6.3500%	91.45%
273	123,612.00	123,612.00	6.6000%	100.00%

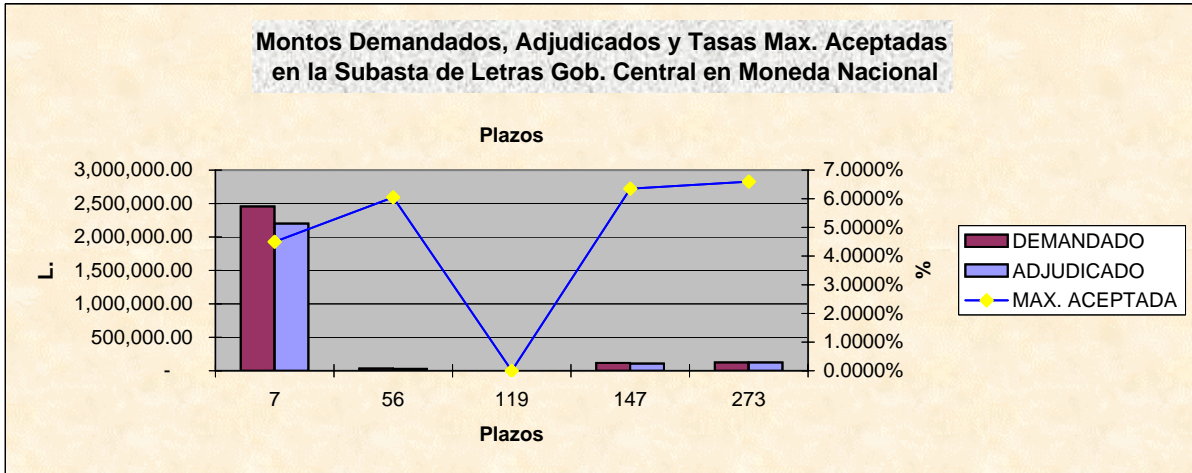

**SUBASTA PUBLICA DE LETRAS DEL BCH EN MONEDA EXTRANJERA (US\$)
EXPRESADA EN MILES DE LPS. DEL
09-Dic-09**

PLAZO	MONTO DEMANDADO L.	MONTO ADJUDICADO L.	TASA MAX. ACEPTADA	% ADJUDICADO
70	-	-	0.0000%	0.00%
147	-	-	0.0000%	0.00%
245	-	-	0.0000%	0.00%
343	-	-	0.0000%	0.00%

DECLARADA DESIERTA

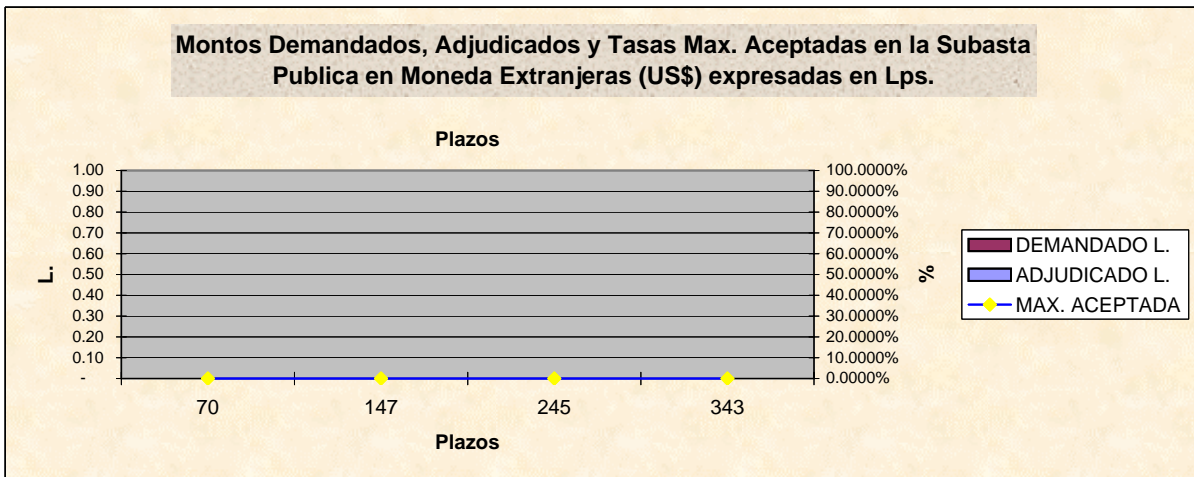

**BOLSA CENTROAMERICANA DE VALORES, S.A.
 COMPARATIVO DE LO OFERTADO Y ADJUDICADO CON LO
 REPORTADO A LA BCV POR LAS CASAS DE BOLSA
 EN MILES DE LPS.
 SEMANA DEL 07-Dic-2009 AL 11-Dic-2009**

VALORES NOMINALES

TITULO	BCH			BCV		
	MONTO DEMANDADO	MONTO ADJUDICADO	PORCT. ADJUDICACIONES	MONTO REPORTADO	% DE LO DEMANDADO	% DE LO ADJUDICADO
BONOS Y LETRAS DEL GOBIERNO	-	-	0.00%	-	0.00%	0.00%
LETRAS BCH MON. NAC.	2,729,479.00	2,458,757.00	90.08%	1,089,577.00	39.92%	44.31%
LETRAS BCH MON. EXT.	-	-	0.00%	-	0.00%	0.00%
	2,729,479.00	2,458,757.00	0.00%	1,089,577.00	0.00%	0.00%

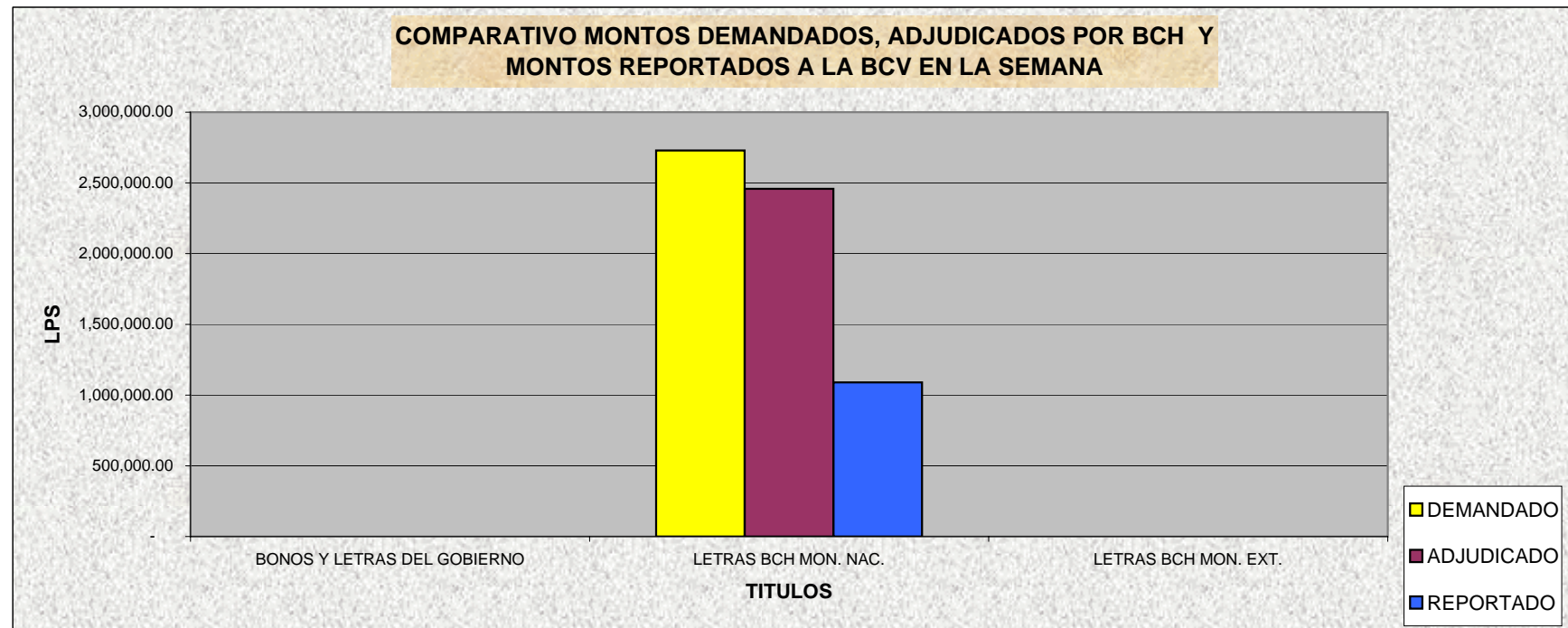

BOLSA CENTROAMERICANA DE VALORES, S.A.
MONTOS NOMINALES DE LAS SUBASTAS GUBERNAMENTALES
REPORTADOS A LA BCV POR LAS CASAS DE BOLSA
SEMANA DEL 07-Dic-2009 AL 11-Dic-2009
EN LPS

CASAS	MONTO REPORTADO	% DE PARTICIPACION
PROBURSA	207,000,000.00	19.00%
SONIVAL	152,424,000.00	13.99%
CONTINENTAL	62,763,000.00	5.76%
FOMENTO	30,732,000.00	2.82%
PROBOLSA	627,629,000.00	57.60%
CAVBAL	9,029,000.00	0.83%
LAFISE	-	0.00%

1,089,577,000.00

PLAZO EN DIAS	MONTO REPORTADO	% DE PARTICIPACION
7	842,816,000.00	77.35%
56	28,169,000.00	2.59%
147	106,980,000.00	9.82%
273	111,612,000.00	10.24%
	-	0.00%
	-	0.00%

1,089,577,000.00

Participación de las Casas en la Subasta Pública del 07 Dic al 11 Dic del 2009

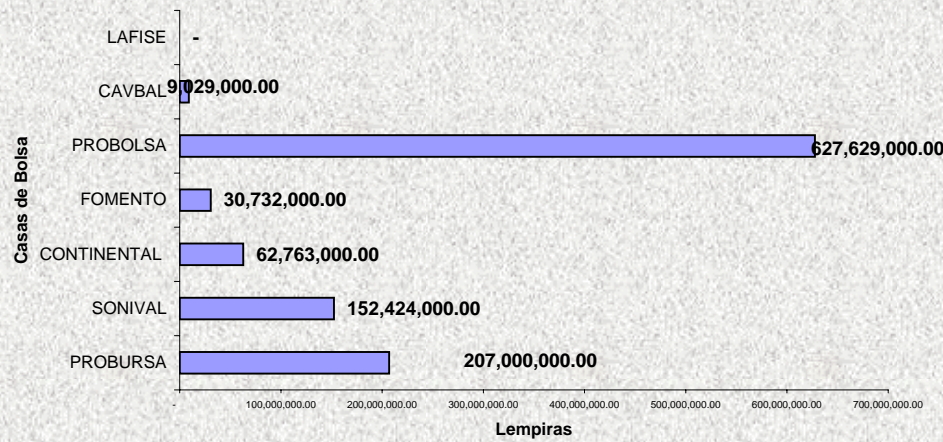

Plazos Subasta Gubernamental del 07-Dic al 11-Dic 2009

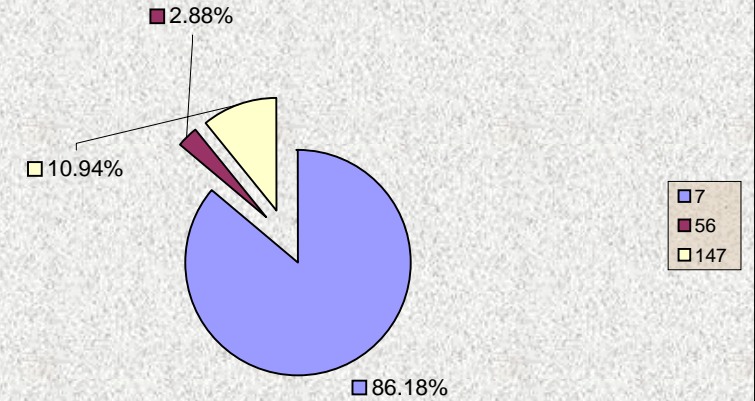



Bolsa Centroamericana de Valores S.A.
Monto de Transacciones Bursátiles correspondientes
de la semana del 07/12/2009 al 11/12/2009
Cifras en Millones de Lempiras

Transaccion/ Titulo Valor	Monto Semanal		Plazos (días)		Rendimiento		
	Lps.	%	Minimo	Máximo	Minimo	Máximo	Promedio
PAGARES	-	-	-	-	-	-	-
REPORTOS	-	-	-	-	-	-	-
LETRAS DEL GOBIERNO CENTRAL	-	-	-	-	-	-	-
BONOS DEL GOBIERNO	-	-	-	-	-	-	-
TITULOS EN US\$	-	-	-	-	-	-	-
C.D.P. 3/	-	-	-	-	-	-	-
LETRAS BCH EN MONEDA NACIONAL	1,080.55	100.00	7	273	4.50	6.60	4.93
BONOS OTRAS INSTITUCIONES	-	-	-	-	-	-	-
LETRAS BCH EN MONEDA EXTRANJERA	-	-	-	-	-	-	-
TOTAL EN LPS.	1,080.55	100.00					

3/ CDP Certificados de Depósitos a Plazo

5/ CADD Cerificados de Absorción Denominados en Dolares

Bolsa Centroamericana de Valores S.A.
Monto de Transacciones Bursátiles por Sector Económico
de la semana del 07/12/2009 al 11/12/2009
Cifras en Millones de Lempiras

Sectores Económicos	Acumulado Año 2009	Mes Diciembre	Acumulado Semana
Asociaciones de Ahorro y Crédito	-	-	-
Comercial	-	-	-
Construcción	-	-	-
Financiero Bancario	442.81	0.25	-
Industrial	-	-	-
Maquiladora	-	-	-
Sector Público	30,772.77	2,196.66	1,080.55
Servicios e Inversiones	-	-	-
Sociedades Financieras	20.43	2.50	-
Total	31,236.01	2,199.41	1,080.55

