



**SUBASTA PUBLICA DE BONOS**  
**LETRAS DEL BANCO CENTRAL DE HONDURAS EN MONEDA NACIONAL Y EXTRANJERA Y BONOS**  
**MONTOS ADJUDICADOS, DEMANDADOS Y TASAS DE RENDIMIENTO AL VENCIMIENTO**  
**DEL MERCADO DE VALORES.- FUENTE BCH**  
**SEMANA DEL 02-Mar-2009 AL 06-Mar-2009**  
**MILES DE LPS**

**SUBASTA PUBLICA MONEDA NACIONAL**  
**03/03/2009**

PLAZO	TASAS DE RENDIMIENTO			MONTO NOMINAL DEMANDADO	MONTO NOMINAL ADJUDICADO
	MINIMA	MAXIMA	MAX. ACEPTADA		
43	2.2500%	2.7500%	2.2500%	603,253.00	75,000.00
126	3.4000%	4.4300%	3.4000%	637,970.00	147,893.00
238	4.8000%	5.4000%	4.8000%	293,065.00	154,759.00
336	6.4000%	6.7000%	6.4000%	196,206.00	20,000.00
				1,730,494.00	397,652.00

PROXIMA SUBASTA **17-Mar-09**

**SUBASTA PUBLICA MONEDA EXTRANJERA**  
**04/03/2009**

PLAZO	TASAS DE RENDIMIENTO			MONTO NOMINAL DEMANDADO LPS	MONTO NOMINAL ADJUDICADO LPS
	MINIMA	MAXIMA	MAX. ACEPTADA		
56	2.0000%	2.2500%	2.0000%	339,034.78	265,343.88
140	3.1500%	3.7500%	3.1500%	315,113.58	267,762.46
280	3.4000%	3.7500%	3.4000%	38,848.33	19,386.37
364	4.3000%	4.5000%	4.3000%	150,121.57	19,707.58
TASA DE CAMBIO DEL US\$				843,118.26	572,200.29

PROXIMA SUBASTA **11-Mar-09**

**BONOS Y LETRAS DEL GOBIERNO DE HONDURAS**  
**16/12/2008**

PLAZO	PRECIO LIMPIO			TASA DE REND. MAXIMA	MONTO MILES LPS DEMANDADO	MONTO MILES LPS ADJUDICADO
	MINIMA	MAXIMA	PRECIO MIN. ACEP.			
364	0.0000%	0.0000%	0.0000%	0.00%	-	-
676	NSPO	NSPO	NSPO	NSPO	-	-
1784	NSPO	NSPO	NSPO	NSPO	-	-
						-

PROXIMA SUBASTA **30-Dic-08**

**RESUMEN DE LA ADJUDICACION POR TIPO DE TITULO**  
**SEMANA DEL 02-Mar-2009 AL 06-Mar-2009**  
**MILES DE LPS.**

TITULOS	MONTO DEMANDADO	MONTO ADJUDICADO	% DE LO ADJUDICADO
<b>BONOS</b>	-	-	0.00%
LETRAS BCH MONEDA NACIONAL	1,730,494.00	397,652.00	22.98%
LETRAS BCH MONEDA EXTRANJERA	843,118.26	572,200.29	67.87%
	<b>2,573,612.26</b>	<b>969,852.29</b>	<b>37.68%</b>



**SUBASTA PUBLICA DE BONOS**  
**LETRAS DEL BANCO CENTRAL DE HONDURAS EN MONEDA NACIONAL Y EXTRANJERA Y BONOS**  
**MONTOS ADJUDICADOS, DEMANDADOS Y TASAS DE RENDIMIENTO AL VENCIMIENTO**  
**DEL MERCADO DE VALORES.- FUENTE BCH**  
**SEMANA DEL 02-Mar-2009 AL 06-Mar-2009**  
**MILES DE LPS**

**SUBASTA PUBLICA MONEDA NACIONAL**  
**03-Mar-09**

PLAZO	MONTO DEMANDADO	MONTO ADJUDICADO	TASA MAX. ACEPTADA	% ADJUDICADO
43	603,253.00	75,000.00	2.2500%	12.43%
126	637,970.00	147,893.00	3.4000%	23.18%
238	293,065.00	154,759.00	4.8000%	52.81%
336	196,206.00	20,000.00	6.4000%	10.19%

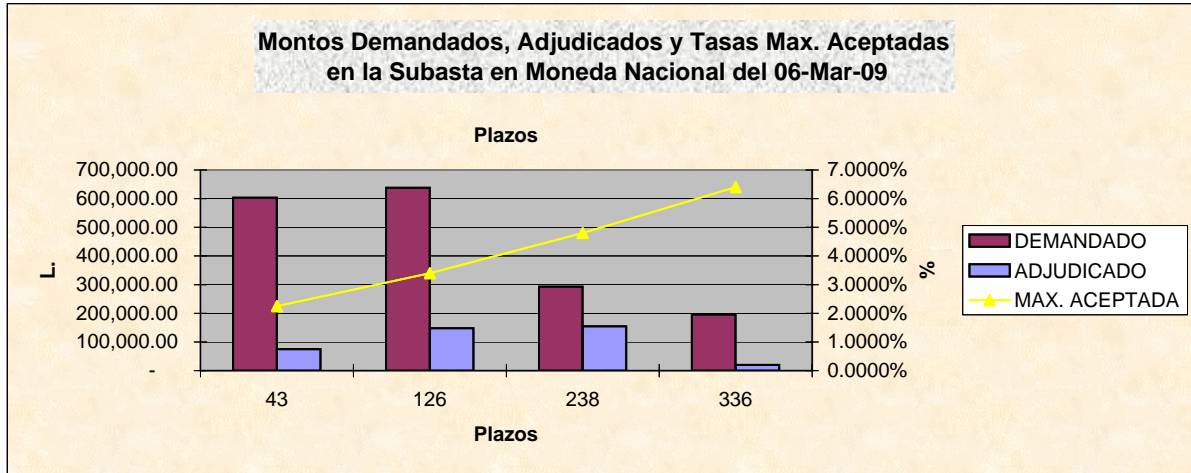

**SUBASTA PUBLICA MONEDA EXTRANJERA (US\$)**  
**EXPRESADA EN MILES DE LPS. DEL 04/03/2009**

PLAZO	MONTO DEMANDADO L.	MONTO ADJUDICADO L.	TASA MAX. ACEPTADA	% ADJUDICADO
56	339,034.78	265,343.88	2.0000%	78.26%
140	315,113.58	267,762.46	3.1500%	84.97%
280	38,848.33	19,386.37	3.4000%	49.90%
364	150,121.57	19,707.58	4.3000%	13.13%

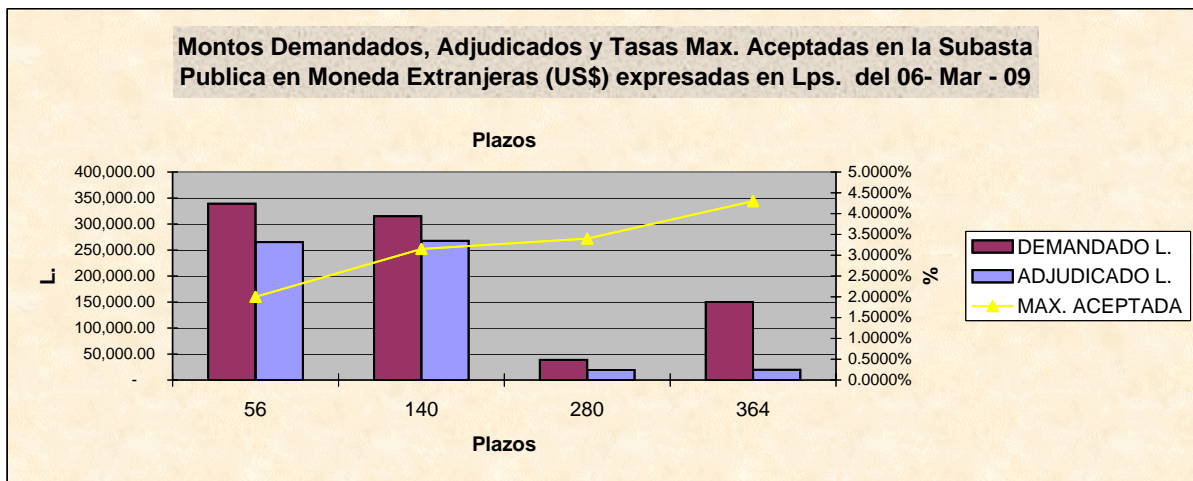

**BOLSA CENTROAMERICANA DE VALORES  
COMPARATIVO DE LO OFERTADO Y ADJUDICADO  
REPORTADO A LA BCV POR LAS CASAS DE  
EN MILES DE LPS.  
SEMANA DEL 02-Mar-2009 AL 06-Mar-2009**

VALORES NOMINALES

TITULO	BCH		
	MONTO DEMANDADO	MONTO ADJUDICADO	PORCT. ADJUDICACIONES
BONOS Y LETRAS DEL GOBIERNO	-	-	0.00%
LETRAS BCH MON. NAC.	1,730,494.00	397,652.00	22.98%
LETRAS BCH MON. EXT.	843,118.26	572,200.29	67.87%
	<b>2,573,612.26</b>	<b>969,852.29</b>	<b>37.68%</b>

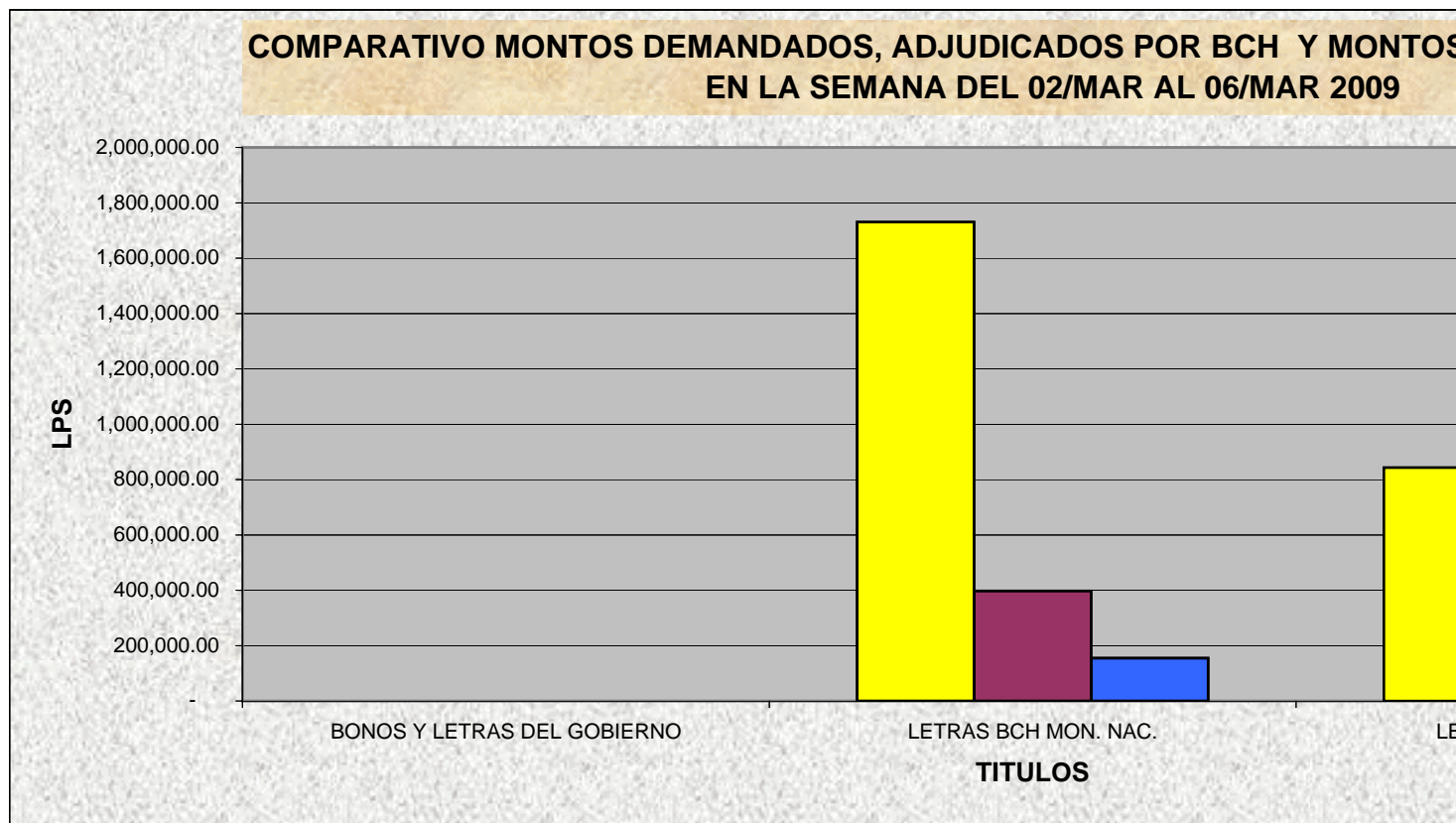

TITULO	BCH		BCV
	MONTO DEMANDADO	MONTO ADJUDICADO	MONTO REPORTADO
BONOS Y LETRAS DEL GOBIERNO	-	-	-
LETRAS BCH MON. NAC.	1,730,494.00	397,652.00	154,759.00
LETRAS BCH MON. EXT.	843,118.26	572,200.29	572,200.31
	<b>2,573,612.26</b>	<b>969,852.29</b>	<b>726,959.31</b>

**BOLSA CENTROAMERICANA DE VALORES, S.A.  
COMPARATIVO DE LO ADJUDICADO CON LO  
REPORTADO A LA BCV POR LAS CASAS DE BOLSA  
SEMANA DEL 02-Mar-2009 AL 06-Mar-2009  
EN LPS**

CASAS	MONTO REPORTADO	% DE PARTICIPACION
PROBURSA	-	0.00%
SONIVAL	-	0.00%
SERCONSA	-	0.00%
FOMENTO	-	0.00%
PROBOLSA	726,959,313.30	100.00%
CAVBAL	-	0.00%
LAFISE	-	0.00%
	<b>726,959,313.30</b>	

**Participación de las Casas en la Subasta Pública  
del 02/03 al 06/03 DEL 2009**

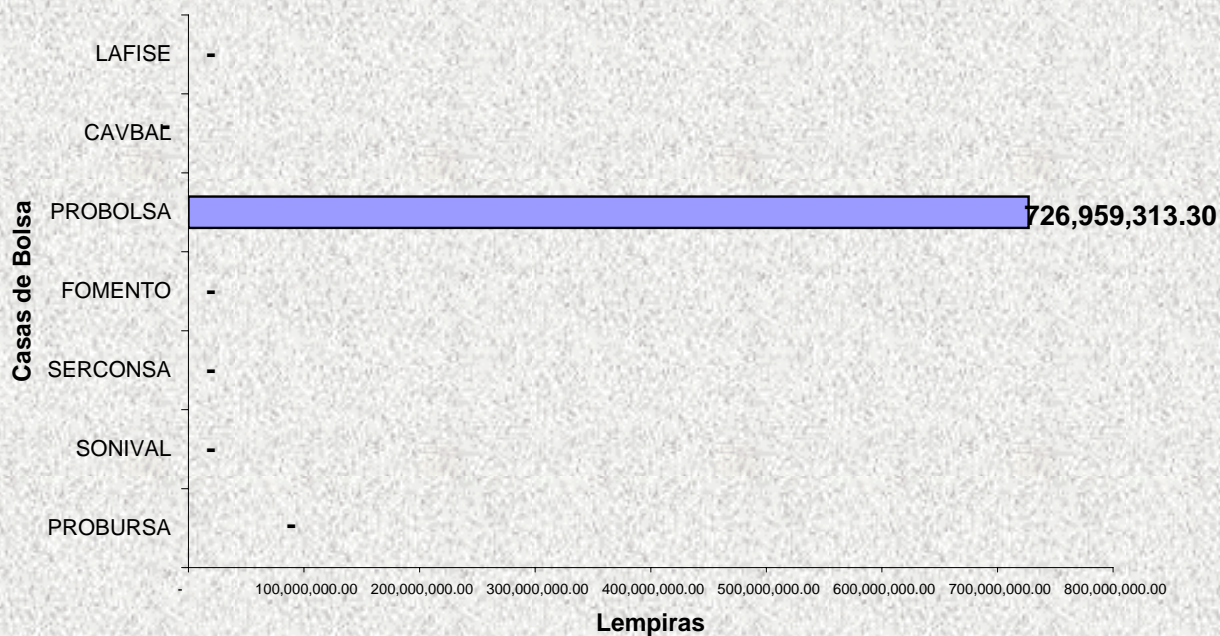



**Bolsa Centroamericana de Valores S.A.**

Monto de Transacciones Bursátiles correspondientes

de la semana del 02/03/2009 al 06/03/2009

Cifras en Millones de Lempiras

Transaccion/ Titulo Valor	Monto Semanal		Plazos (días)		Rendimiento		
	Lps.	%	Minimo	Máximo	Minimo	Máximo	Promedio
PAGARES	-	-	-	-	-	-	-
REPORTOS	-	-	-	-	-	-	-
LETRAS DEL GOBIERNO CENTRAL	-	-	-	-	-	-	-
BONOS DEL GOBIERNO	-	-	-	-	-	-	-
TITULOS EN US\$	-	-	-	-	-	-	-
C.D.P. 3/	0.11	0.02	90	90	12.50	12.50	12.05
LETRAS BCH EN MONEDA NACIONAL	150.00	20.88	238	238	4.80	4.80	4.80
BONOS OTRAS INSTITUCIONES	1.50	0.21	1,031	1,031	15.00	15.00	15.00
LETRAS BCH EN MONEDA EXTRANJERA	566.82	78.90	56	364	2.00	4.30	2.66
<b>TOTAL EN LPS.</b>	<b>718.43</b>	<b>100.00</b>					

3/ CDP Certificados de Depósitos a Plazo

5/ CADD Certificados de Absorción Denominados en Dolares



# Bolsa Centroamericana de Valores S.A.

Monto de Transacciones Bursátiles por Sector Económico  
de la semana del 02/03/2009 al 06/03/2009

Cifras en Millones de Lempiras

Sectores Económicos	Acumulado Año 2008	Mes Marzo	Acumulado Semana
Asociaciones de Ahorro y Crédito	-	-	-
Comercial	-	-	-
Construcción	-	-	-
Financiero Bancario	82.02	1.50	1.50
Industrial	-	-	-
Maquiladora	-	-	-
Sector Público	2,546.49	716.82	716.82
Servicios e Inversiones	-	-	-
Sociedades Financieras	2.12	0.11	0.11
<b>Total</b>	<b>2,630.63</b>	<b>718.43</b>	<b>718.43</b>

Monto Transado por Sector Económico Acumulado del año  
al 06-Marzo-2009

